TRAILRIDER™ JOGGER
Stroller • Poussette • Cochecito

Owner's Manual • Manual du propriétaire • Manual del propietario



©2017 Graco® NWL0000624925E 11/17

1 WARNING
- **MISE EN GARDE**
- **ADVERTENCIA**

Pages • Páginas **4-9**

2 Features
- **Caractéristiques**
- **Características**

Page • Página **10**

2-A Parts List
- Liste des pièces
- Lista de piezas

3 Assembly
- **Assemblage**
- **Ensamblaje**

Pages • Páginas **11-21**

3-A To Open Stroller
- Ouverture de la poussette
- Abrir el cochecito

3-B Rear Wheels
- Roulettes arrière
- Las ruedas traseras

3-C Canopy
- Baldaquin
- Capota

3-D Handle Adjustment
- Réglage de poignée
- Para ajustar la manija

3-E Arm Bar
- Accoudoir
- Barra para los brazos

3-F Tether Strap
- Sangle d'attache
- Correa de sujeción

NWL0000624925E TrailRider CC US CAN R09.indd 2 11/15/17 2:17 PM

4 Use
- **Utilisation**
- **Uso**

Pages • Páginas **22-40**

4-A To Secure Child
- **Pour installer votre enfant en toute sécurité**
- **Cómo sujetar al niño**

4-B To Recline Seat
- **Réglage du dossier**
- **Cómo reclinar el asiento**

4-C Brakes
- **Freins**
- **Frenos**

4-D Swivel Wheel
- **Roulette pivotante**
- **Rueda giratoria**

4-E Basket Storage
- **Rangement du porte-bagages**
- **Almacenamiento de la canasta**

4-F To Use Tether
- **Utilisation de la sangle d'attache**
- **Cómo usar la correa de sujeción**

4-G To Use Adjustable Suspension
- **Utilisation de la suspension réglable**
- **Para usar la suspensión ajustable**

4-H To Attach Graco® Infant Car Seat to Toddler Seat
- **Installation d'un siège d'auto pour bébé Graco® au siège pour bambin**
- **Para sujetar el asiento de automóvil para bebé Graco® al asiento para niño pequeño**

4-I To Fold Stroller with Toddler Seat
- **Plier la poussette avec le siège d'enfant**
- **Para plegar el cochecito con el asiento para niño pequeño**

5 Care
- **Entretien**
- **Cuidado**

Pages • Páginas **41-44**

5-A Care & Maintenance
- **Soins et entretien**
- **Cuidado y mantenimiento**

5-B Replacement Parts • Warranty Information (USA)
- **Pièces de rechange • Renseignements sur la garantie (au Canada)**
- **Piezas de repuesto• Información sobre la garantía (EE.UU.)**

5-C Product Registration (USA)
- **Enregistrement du produit (États-Unis)**
- **Registro del producto (EE.UU.)**

NWL0000624925E TrailRider CC US CAN R09.indd 3 11/15/17 2:17 PM

⚠WARNING

Failure to follow these warnings and the assembly instructions could result in serious injury or death.

PLEASE SAVE OWNER'S MANUAL FOR FUTURE USE.

ADULT ASSEMBLY REQUIRED.

NEVER LEAVE CHILD UNATTENDED. Always keep child in view while in stroller.

AVOID SERIOUS INJURY from falling or sliding out. Always use seat belt or infant car seat harness. After fastening buckles, adjust belts to get a snug fit around your child.

AVOID FINGER ENTRAPMENT: Use care when folding and unfolding the stroller. Be certain the stroller is fully erected and latched before allowing your child near the stroller.

AVOID STRANGULATION. DO NOT place items with a string around your child's neck, suspend strings from this product, or attach strings to toys.

NEVER USE STROLLER ON STAIRS or escalators. You may suddenly lose control of the stroller or your child may fall out. Also, use extra care when going up or down a step or curb.

USE OF THE STROLLER with a child weighing more than 50 lb (22.7 kg) or taller than 45 in (114.3cm) will cause excessive wear and stress on the stroller. Use the stroller with only one child at a time.

TO PREVENT TIPPING, do not place more than 1 lb (0.45 kg) in the cup holder.

TO AVOID BURNS, never put hot liquids in the cup holders.

TO PREVENT A HAZARDOUS, UNSTABLE CONDITION, never place purses, shopping bags, parcels or accessory items on the handle (other than approved Graco stroller bags). Never place anything on the canopy.

TO PREVENT A HAZARDOUS, UNSTABLE CONDITION, do not place more than 10 lb (4.5 kg) in the storage basket.

TO PREVENT TIPPING, do not place more than 3 lb (1.36 kg) in each canopy side pocket.

DO NOT use storage basket as a child carrier.

NEVER PLACE child in the seat with head toward front of stroller.

NEVER ALLOW YOUR STROLLER to be used as a toy.

DISCONTINUE USING YOUR STROLLER should it become damaged or broken.

NWL0000624925E TrailRider CC US CAN R09.indd 4 11/15/17 2:17 PM

⚠WARNING

PRODUCT NOT INTENDED for use with roller skates or in-line skates.

CAREGIVER MUST always help child get into and out of the stroller.

CAREGIVER MUST always ensure the brakes are engaged when placing child into stroller.

ALWAYS check that the infant car seat is securely attached to the frame by pulling up on it.

IF YOU ARE JOGGING WITH THIS STROLLER:

DO NOT use stroller for jogging while infant car seat is in stroller.

BE AWARE of the increased speed and greater possibility of losing control of the stroller.

ALWAYS USE and snugly adjust the seat belt provided.

ALWAYS ATTACH the tether strap to your wrist while jogging with this stroller.

BE AWARE of traffic and other hazardous conditions that may be present.

FALL HAZARD from tip over: Before running, jogging, or walking fast, LOCK the front wheel from swiveling.

USING GRACO® INFANT CAR SEAT WITH STROLLER:

TO AVOID INJURY TO YOUR CHILD: THIS STROLLER IS ONLY COMPATIBLE WITH GRACO® SNUGRIDE® INFANT CAR SEATS WITH CLICK CONNECT™.

Only use with Graco® infant car seats that have the Click Connect™ logo.

Improper use of this stroller with other manufacturers' car seats may result in serious injury or death.

READ THE MANUAL provided with your Graco car seat before using it with your stroller.

ALWAYS INSTALL the infant car seat in the stroller with child rear facing.

ALWAYS SECURE your child with the car seat harness when using the car seat in the stroller. If your child is already in the car seat, check that the child is secured with the harness.

Improper use of this stroller with a car seat may result in serious injury or death.

See Graco infant car seat owners manual for maximum size of child.

FALL HAZARD: Check that the infant car seat is securely attached to the frame by pulling up on it.

NWL0000624925E TrailRider CC US CAN R09.indd 5 11/15/17 2:17 PM

⚠MISE EN GARDE

Le non-respect de l'ensemble de ces mises en garde et directives de montage peut causer des blessures graves voire mortelles.

PRIÈRE DE CONSERVER CE MANUEL DU PROPRIÉTAIRE POUR ÉVENTUELLEMENT S'Y RÉFÉRER.

DOIT ÊTRE ASSEMBLÉ PAR UN ADULTE.

NE JAMAIS LAISSER votre enfant sans surveillance. Toujours garder l'enfant à l'œil alors qu'il est assis dans cette poussette.

POUR ÉVITER LES BLESSURES GRAVES suite à une chute ou en glissant : toujours se servir de la ceinture de sécurité ou du harnais du siège d'auto pour bébé. Après avoir attaché les boucles, régler les ceintures pour qu'elles s'ajustent parfaitement au corps de l'enfant.

AFIN D'ÉVITER LES DOIGTS COINCÉS : faire preuve de prudence au moment de plier ou déplier ce produit. S'assurer que la poussette est entièrement déployée et verrouillée avant de permettre à l'enfant de s'en approcher.

NE JAMAIS UTILISER LA POUSSETTE DANS DES ESCALIERS fixes ou roulants. Il y a danger de perdre la maîtrise de la poussette ou que l'enfant en tombe. Faire également preuve de prudence en montant ou descendant une marche ou une chaîne de trottoir.

AFIN D'ÉVITER LA STRANGULATION, NE JAMAIS accrocher d'objets munis d'un cordon autour du cou d'un enfant, suspendre des cordons à ce produit ou attacher un cordon à un jouet.

L'USAGE DE LA POUSSETTE avec un enfant pesant plus de 22,7 kg (50 lb) ou mesurant plus de 114,3 cm (45 po) occasionnera une usure et une tension excessive à la poussette. Utiliser la poussette avec seulement un enfant à la fois.

AFIN DE PRÉVENIR LES RISQUES DE BASCULEMENT, ne jamais placer plus de 0,45 kg (1lb) dans les porte-gobelets.

AFIN D'ÉVITER LES BRÛLURES, ne jamais mettre de liquides brûlants dans les porte-gobelets.

AFIN DE PRÉVENIR TOUTE SITUATION DANGEREUSE D'INSTABILITÉ, ne jamais placer de sacs à main ou de magasinage, de colis ou d'accessoires (autres que les sacs à poussette Graco approuvés) sur la poignée ou le baldaquin. Ne jamais placer quoi que ce soit sur le baldaquin.

AFIN DE PRÉVENIR DES SITUATIONS DANGEREUSES D'INSTABILITÉ, ne jamais placer plus de 4,5 kg (10 lb) dans le porte-bagages.

AFIN DE PRÉVENIR LES RISQUES DE BASCULEMENT, ne pas placer plus de 1,36 kg (3 lb) dans chacune des pochettes latérales du baldaquin.

NE PAS utiliser le porte-bagages pour transporter un enfant.

NE JAMAIS placer l'enfant dans la poussette avec la tête vers l'avant de la poussette.

NWL0000624925E TrailRider CC US CAN R09.indd 6 11/15/17 2:17 PM

⚠MISE EN GARDE

NE JAMAIS PERMETTRE QU'ON SE SERVE DE CETTE POUSSETTE comme jouet.

CESSER D'UTILISER VOTRE POUSSETTE si elle devient endommagée ou brisée.

CE PRODUIT N'EST PAS CONÇU pour utiliser en faisant du patin à roulettes ou à roues alignées.

UN ADULTE RESPONSABLE DOIT toujours aider l'enfant à entrer et sortir de la poussette.

UN ADULTE RESPONSABLE DOIT toujours s'assurer que les freins sont bien engagés avant d'installer l'enfant dans la poussette.

TOUJOURS s'assurer que le siège d'auto pour bébé est solidement fixé à la poussette en tirant vers le haut.

POUR FAIRE DU JOGGING AVEC CETTE POUSSETTE :

NE PAS utiliser la poussette en faisant du jogging lorsque le porte-bébé s'y trouve.

IL EST IMPORTANT D'ÊTRE CONSCIENT de la vitesse accrue et des possibilités de perdre la maîtrise de la poussette.

TOUJOURS UTILISER et bien ajuster la ceinture de sécurité fournie.

TOUJOURS FIXER la sangle d'attache à votre poignet, lorsque vous faites du jogging avec cette poussette.

IL EST IMPORTANT D'ÊTRE CONSCIENT de la circulation et d'autres conditions dangereuses pouvant être présentes.

DANGER DE CHUTE par basculement : Avant de courir, de faire du jogging ou de la marche rapide, VERROUILLER la roulette avant pour l'empêcher de pivoter.

UTILISATION DU PORTE-BÉBÉ GRACO® AVEC LA POUSSETTE :

AFIN D'ÉVITER QUE VOTRE ENFANT NE SUBISSE DES BLESSURES : CETTE POUSSETTE N'EST COMPATIBLE QU'AVEC LES SIÈGES D'AUTO POUR BÉBÉ SNUGRIDE® DE GRACO® AVEC DISPOSITIF CLICK CONNECT™.

Utiliser uniquement avec des sièges d'auto pour bébé de Graco® portant le logo Click Connect™.

Tout mauvais usage de cette poussette avec un siège d'auto d'une autre marque peut occasionner des blessures graves ou mortelles.

LIRE LE MANUEL d'utilisateur fourni avec votre siège d'auto pour bébé Graco avant de l'utiliser avec cette poussette.

TOUJOURS INSTALLER le siège d'auto pour bébé dans la poussette en position orientée vers l'arrière.

TOUJOURS ATTACHER votre enfant avec le harnais du siège d'auto pour bébé lorsqu'il est utilisé avec la poussette. Si votre enfant est déjà dans le siège d'auto pour bébé, s'assurer qu'il est attaché avec le harnais.

Tout mauvais usage de cette poussette avec un siège d'auto pour bébé peut occasionner des blessures graves ou mortelles.

Consulter le manuel du siège d'auto pour bébé GRACO pour connaître la taille maximum permise.

DANGER DE CHUTE : S'assurer que le siège d'auto pour bébé est solidement fixé à la poussette en tirant vers le haut.

NWL0000624925E TrailRider CC US CAN R09.indd 7 11/15/17 2:17 PM

⚠ ADVERTENCIA

No observar estas advertencias y las instrucciones de ensamblaje podría resultar en lesiones serias o la muerte.

POR FAVOR, GUARDE EL MANUAL DEL PROPIETARIO PARA USO FUTURO.

REQUIERE QUE LO ARME UN ADULTO.

NUNCA DEJE A UN NIÑO SIN ATENDER. Mantenga siempre al niño a la vista mientras está en el cochecito.

EVITE SERIAS LESIONES causadas por caídas o resbalones. Use siempre el cinturón de seguridad o arnés del asiento de automóvil para bebé. Luego de sujetar las hebillas, ajuste las correas para lograr un calce apretado alrededor de su niño.

EVITE EL ATRAPAMIENTO DE LOS DEDOS: Tenga cuidado cuando pliega y despliega el cochecito. Asegúrese de que el cochecito esté completamente armado y trabado antes de permitir que el niño se acerque al mismo.

NUNCA USE EL COCHECITO EN ESCALERAS o escaleras mecánicas. Podría perder repentinamente el control del cochecito o el niño podría caerse. Además, use mucho cuidado cuando sube o baja un escalón o bordillo.

EVITE LA ESTRANGULACIÓN. NO ponga artículos con un cordón alrededor del cuello del niño, suspenda cordones de este producto ni ate cordones a los juguetes.

EL USO DEL COCHECITO con un niño que pesa más de 50 libras (22.7 kg) o sea más alto que 45 pulgadas (114.3 cm) causará desgaste y tensión excesiva en el cochecito. Use el cochecito solamente con un niño por vez.

PARA PREVENIR QUE SE TUMBE, no ponga más de 1 libra (0.45 kg) en los apoyavasos.

PARA EVITAR QUEMADURAS, nunca ponga líquidos calientes en los apoyavasos

PARA PREVENIR UNA SITUACIÓN PELIGROSA E INESTABLE, nunca ponga carteras, bolsas, paquetes o accesorios en la manija (excepto las bolsas para cochecito aprobadas por Graco). Nunca ponga nunca nada sobre la capota.

PARA PREVENIR UNA SITUACIÓN PELIGROSA E INESTABLE, no ponga más de 10 libras (4.5 kg) en la canasta de almacenamiento.

PARA PREVENIR QUE SE TUMBE, no ponga más de 3 libras (1.36 kg) en cada bolsillo lateral de la capota.

NO use la canasta de almacenamiento como transportador para niños.

NUNCA PONGA a un niño en el cochecito con la cabeza hacia la parte delantera del cochecito.

NUNCA DEJE QUE EL COCHECITO se use como un juguete.

DEJE DE USAR SU COCHECITO si resulta dañado o roto.

ESTE PRODUCTO NO FUE DISEÑADO para usarse con patines sobre ruedas o patines en línea.

NWL0000624925E TrailRider CC US CAN R09.indd 8 11/15/17 2:17 PM

⚠ ADVERTENCIA

LA PERSONA A CARGO DEL CUIDADO debe ayudar siempre al niño a subirse y bajarse del cochecito.

LA PERSONA A CARGO DEL CUIDADO debe asegurarsede que los frenos estén activados cuando pone al niño en el cochecito.

SIEMPRE verifique que el asiento de automóvil para bebé esté debidamente asegurado al cochecito tirando del asiento de automóvil hacia arriba.

SI USTED SALE A CORRER CON ESTE COCHECITO:

NO use el cochecito para salir a correr mientras el asiento de automóvil para bebé está en el cochecito.

TENGA EN CUENTA la mayor velocidad y mayor posibilidad de perder el control del cochecito.

USE SIEMPRE y ajuste apretadamente el cinturón de seguridad provisto.

CONECTE SIEMPRE la correa a su muñeca mientras corre con este cochecito.

TENGA EN CUENTA el tránsito y otras situaciones peligrosas que puedan estar presentes.

PELIGRO DE CAÍDA si se tumba: Antes de correr, trotar o caminar rápido, TRABE la rueda delantera para que no gire.

USAR EL ASIENTO DE AUTOMÓVIL PARA BEBÉ GRACO® CON EL COCHECITO:

PARA EVITAR LESIONES A SU NIÑO: ESTE COCHECITO SOLAMENTE ES COMPATIBLE CON LOS ASIENTOS DE AUTOMÓVIL PARA BEBÉ GRACO® SNUGRIDE® CON CLICK CONNECT™.

Úselo solamente con los asientos de automóvil para bebé de Graco® que tienen el logotipo Click Connect™.

El uso inadecuado de este cochecito con asientos para automóvil de otros fabricantes podría resultar en lesiones serias o la muerte.

LEA EL MANUAL provisto con su asiento de automóvil Graco antes de usarlo con su cochecito.

SIEMPRE INSTALE el asiento de automóvil para bebé en el cochecito con el niño orientado hacia atrás.

ASEGURE SIEMPRE a su niño con el arnés del asiento de automóvil cuando usa el asiento de automóvil en el cochecito. Si su niño ya está en el asiento de automóvil, verifique que esté asegurado con el arnés.

El uso inadecuado de este cochecito con un asiento de automóvil podría resultar en lesiones serias o la muerte.

Vea el manual del propietario del asiento de automóvil para bebé Graco para determinar el tamaño máximo del niño.

PELIGRO DE CAÍDA: Verifique siempre que el asiento de automóvil para bebé esté debidamente asegurado al cochecito tirando del asiento de automóvil hacia arriba.

NWL0000624925E TrailRider CC US CAN R09.indd 9 11/15/17 2:17 PM

2-A • Parts List
• Liste des pièces
• Lista de piezas

This model may not include some features shown below. **Check** that you have all the parts for this model **BEFORE** assembling your product. If any parts are missing, call Customer Service.

TOOLS REQUIRED:
Wrench or appropriate tool.

Ce modèle peut ne pas comprendre certaines des caractéristiques décrites ci-dessous. **S'assurer** d'avoir toutes les pièces correspondant à ce modèle **AVANT** d'assembler ce produit. Si des pièces sont manquantes, communiquer avec notre service à la clientèle.

OUTILS NÉCESSAIRES:
Clé ou outil adéquat.

Este modelo podría no incluir algunas de las características que se indican a continuación. **Verifique** que tenga todas las piezas de este modelo **ANTES** de armar su producto. Si falta alguna pieza, llame a Servicio al Cliente.

HERRAMIENTAS NECESARIAS:
llave inglesa o herramienta adecuada

All models • Tous les modèles • Todos modelos

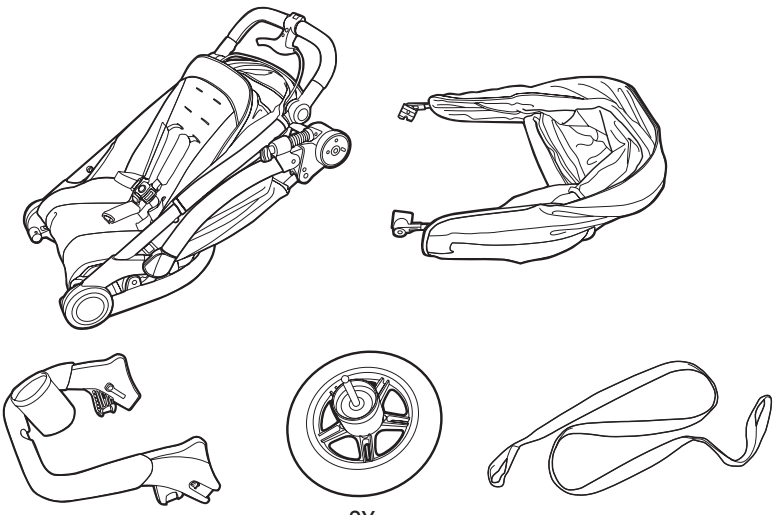

NWL0000624925E TrailRider CC US CAN R09.indd 10 11/15/17 2:17 PM

3-A • To Open Stroller
• Ouverture de la poussette
• Abrir el cochecito

⚠WARNING
• Remove and IMMEDIATELY discard the zip ties.

⚠MISE EN GARDE
• Retirer les attaches rapides et les jeter IMMÉDIATEMENT.

⚠ADVERTENCIA
• Quite y deseche INMEDIATAMENTE los cordónes.

Be sure to place stroller on top of a piece of cardboard or some other protective cover to prevent any damage to floor.

S'assurer de placer la poussette sur un morceau de carton ou un autre revêtement de protection pour prévenir tout dégât au plancher.

Asegúrese de poner el cochecito sobre un pedazo de cartón o algún otro material de protección para prevenir dañar el piso.

Zipties

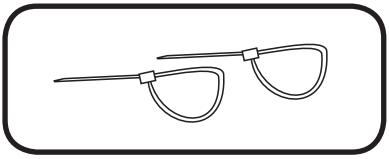

Attaches rapides

Cordónes

1. Pull foot end of seat pad out from under fold handle.

1. Tirer l'extrémité inférieure du coussin de siège de dessous la poignée de pliage.

1. Tire el extremo del pie de la almohadilla del asiento de debajo de la manija de pliegue.

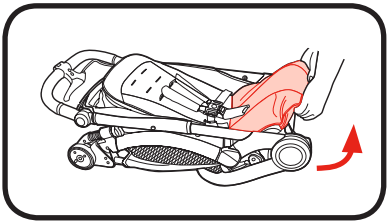

2. Flip foot end of seat pad up to access fold handle.

2. Retourner l'extrémité inférieure du coussin de siège pour accéder à la poignée de pliage.

2. Dé vuelta hacia arriba al extremo del pie de la almohadilla del asiento para acceder a la manija de pliegue.

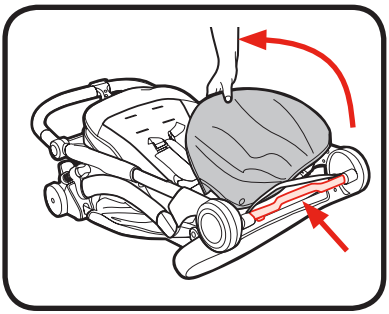

NWL0000624925E TrailRider CC US CAN R09.indd 11 11/15/17 2:17 PM

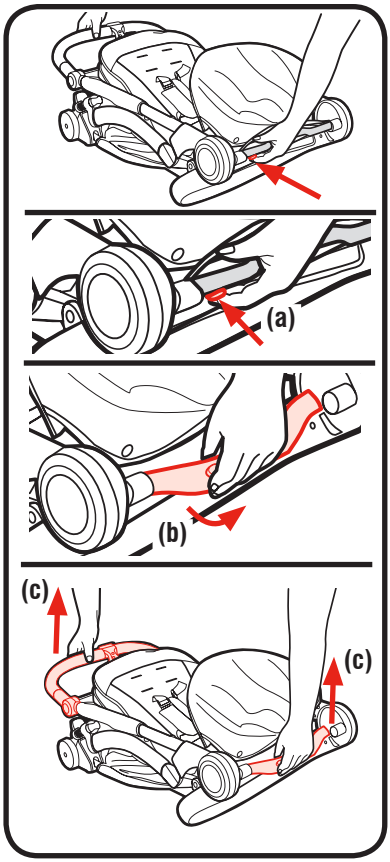

3. (a) Press button on fold handle.

3. (a) Appuyer sur le bouton de la poignée de pliage;

3. (a) Oprima el botón en la manija de pliegue.

(b) Rotate fold handle and

(b) faire pivoter la poignée de pliage;

(b) Gire la manija de pliegue; y

(c) Lift stroller up by both handles.

(c) soulever la poussette à l'aide des deux poignées.

(c) Levante el cochecito por ambas manijas.

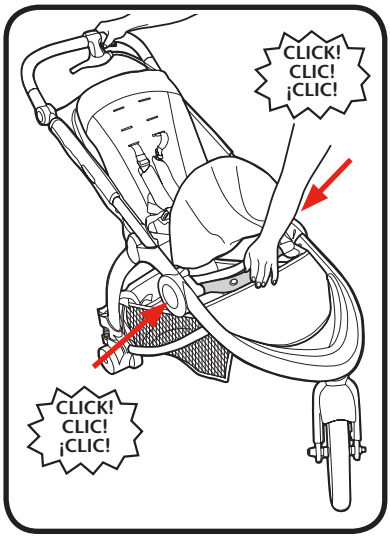

4. **CHECK** that the stroller is completely latched open before continuing.

4. **S'ASSURER** que la poussette est entièrement dépliée avant de poursuivre.

4. **VERIFIQUE** que el cochecito esté completamente trabado en la posición abierta antes de continuar.

NWL0000624925E TrailRider CC US CAN R09.indd 12 11/15/17 2:17 PM

3-B • Rear Wheels
• Roulettes arrière
• Ruedas traseras

⚠WARNING
DO NOT remove rear wheels unless replacing them. Child could fall on exposed rear axle and be injured.

⚠MISE EN GARDE
NE PAS retirer les roulettes arrière sauf pour les remplacer. Un enfant pourrait tomber sur l'essieu arrière exposé et se blesser.

⚠ADVERTENCIA
NO saque las ruedas traseras a menos que sea para cambiarlas. El niño podría caerse sobre el eje trasero expuesto y sufrir una lesión.



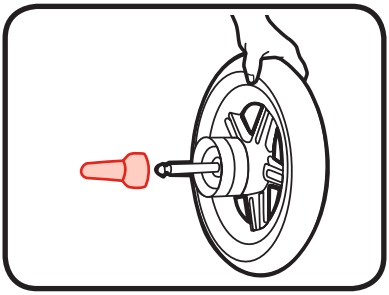

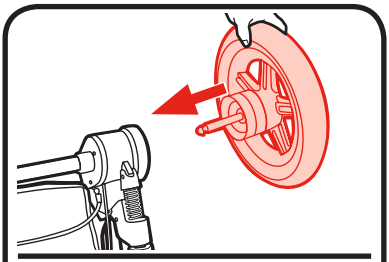

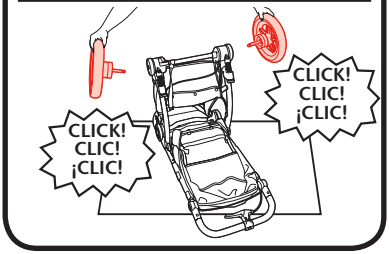

1. Remove protective end cap from each wheel.

1. Retirer les capuchons protecteurs de chaque roulette.

1. Retire la tapa de protección del extremo de cada rueda.

2. Attach rear wheels to stroller as shown.

2. Fixer les roulettes arrière à la poussette, tel qu'illustré.

2. Sujete las ruedas traseras al cochecito como se indica.

NWL0000624925E TrailRider CC US CAN R09.indd 13 11/15/17 2:17 PM

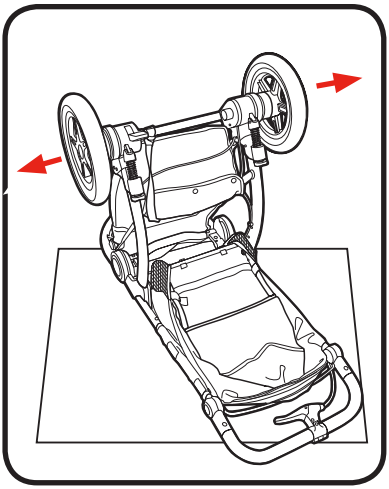

3. Check that wheels are securely attached by pulling on wheel assemblies.

3. S'ASSURER que les roulettes sont fixées solidement, en tirant sur leur module.

3. VERIFIQUE que las ruedas estén debidamente sujetadas tirando del ensamblaje de las ruedas.

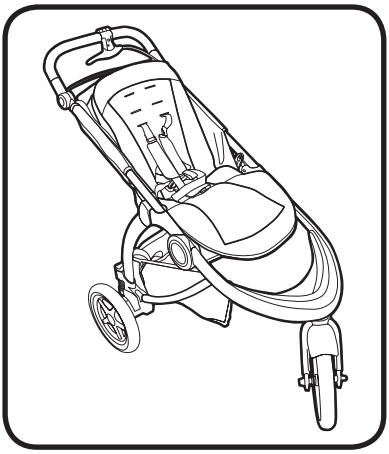

4. Stand the TrailRider™ Jogger upright.

4. Relever le TrailRider™ Jogger à la verticale.

4. Coloque el TrailRider™ Jogger en la posición vertical.

NWL0000624925E TrailRider CC US CAN R09.indd 14 11/15/17 2:17 PM

3-C • Canopy
• Baldaquin
• Capota



1. Attach canopy mounts on each side of the stroller as shown.

1. Insérer les supports de chaque côté de la poussette, comme montré.

1. Sujete los montantes de la capota en cada costado del cochecito como se indica.

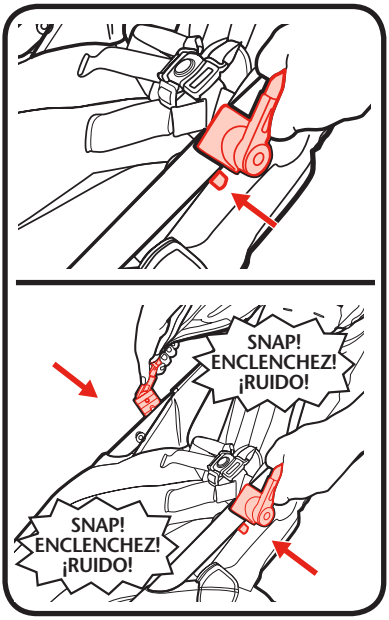

2. **CHECK** canopy mounts are attached with button on frame in the mounts as shown.

2. **S'ASSURER** canopy mounts are attached with button on frame in the mounts as shown.

2. **VERIFIQUE** que les attaches du baldaquin sont fixées aux boutons des attaches du cadre, tel qu'illustré.

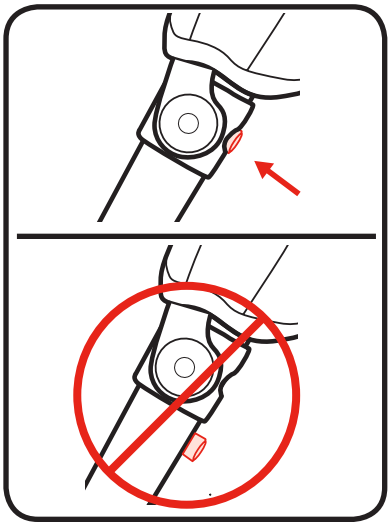

NWL0000624925E TrailRider CC US CAN R09.indd 15 11/15/17 2:17 PM

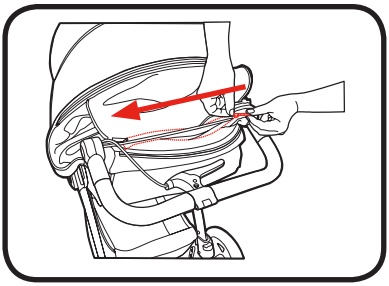

3. Attach canopy to canopy wire on back of seat with smaller zipper.

3. Fixer le baldaquin à la tige du baldaquin située derrière le siège à l'aide de la plus petite fermeture à glissière.

3. Sujete la capota al alambre de la capota del respaldo del asiento con la cremallera más pequeña.

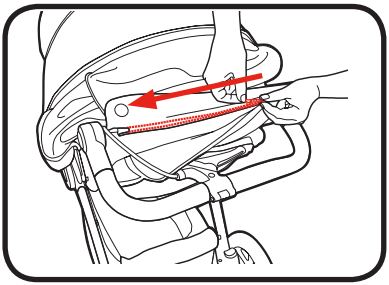

4. Attach canopy to top of seat with second larger zipper.

4. Fixer le baldaquin au sommet du siège avec la seconde fermeture à glissière (plus grande).

4. Sujete la capota a la parte superior del asiento con la segunda cremallera más grande.

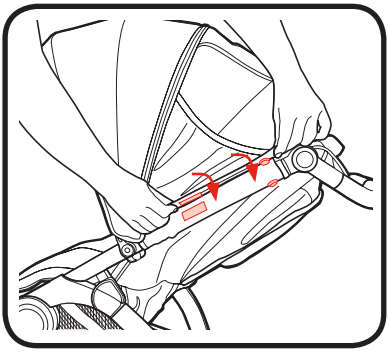

5. Fasten hook and loop tab and snap on canopy to side of seat as shown.

5. Fixer la languette autoagrippante et attacher le baldaquin au côté du siège, tel qu'illustré.

5. Sujete la lengüeta de gancho y bucle y abroche la capota al costado del asiento como se indica.

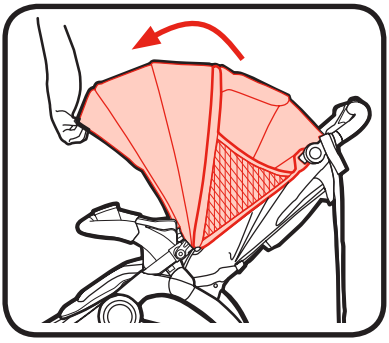

6. Pull forward to open canopy.

6. Tirer vers l'avant pour ouvrir le baldaquin.

6. Tire hacia adelante para abrir la capota.

NWL0000624925E TrailRider CC US CAN R09.indd 16 11/15/17 2:17 PM

7. Unzip to extend canopy further.

7. Détacher la glissière pour déployer davantage le baldaquin.

7. Abra la cremallera para extender más la capota.

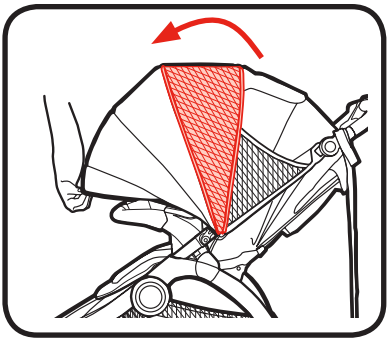

8. Push backwards to close canopy.

8. Pousser vers l'arrière pour fermer le baldaquin.

8. Empuje hacia atrás para cerrar la capota.

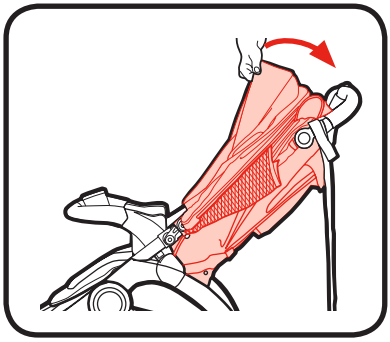

9. Pull flap forward to open and backward to close canopy window.

9. Tirer le rabat vers l'avant pour ouvrir et vers l'arrière pour fermer la fenêtre du baldaquin.

9. Tire la aleta hacia adelante para abrirla y hacia atrás para cerrar la ventana de la capota.

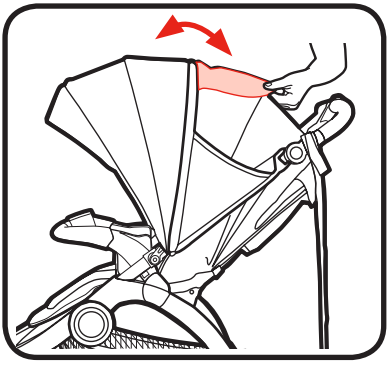

10. Pull canopy visor out for use, push back under rim of canopy when not in use.

10. Tirer la visière du baldaquin vers l'extérieur pour l'utiliser et la repousser sous la bordure du baldaquin lorsqu'il n'est pas utilisé.

10. Tire la visera de la capota hacia afuera para usarla y empújela hacia atrás debajo del borde de la capota cuando no la usa.

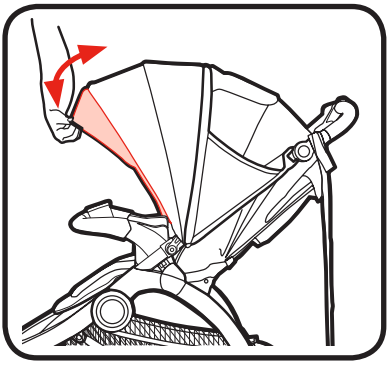

NWL0000624925E TrailRider CC US CAN R09.indd 17 11/15/17 2:17 PM

3-D • Handle Adjustment
• Réglage de poignée
• Para ajustar la manija

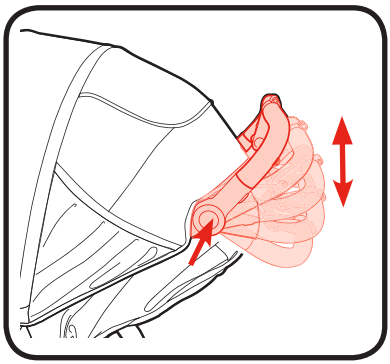

1. To adjust handle, press buttons on both sides of handle and rotate handle.

1. Pour régler la poignée, appuyer sur les boutons situés des deux côtés de la poignée afin de la faire pivoter.

1. Para ajustar la manija, oprima los botones en ambos costados de las manijas y gire la manija.

NWL0000624925E TrailRider CC US CAN R09.indd 18 11/15/17 2:17 PM

3-E • Arm Bar
• Accoudoir
• Barra para los brazos

⚠ WARNING
Always secure your child with the seat belt. The arm bar is not a restraint device. **DO NOT** lift the stroller by the child's arm bar. Use care when snapping the arm bar on the stroller with a child in the stroller.

⚠ MISE EN GARDE
Toujours attacher l'enfant avec la ceinture de sécurité. L'accoudoir n'est pas un dispositif de retenue. **NE PAS** soulever la poussette par l'accoudoir. Faire preuve de prudence au moment d'enclencher l'accoudoir à la poussette lorsqu'il y a un enfant dedans.

⚠ ADVERTENCIA
Asegure siempre a su niño con el cinturón de seguridad. La barra para los brazos no es un dispositivo de seguridad. **NO** levante el cochecito agarrándolo de la barra para los brazos. Use cuidado cuando instale la barra para los brazos en el cochecito si hay un niño en el cochecito.

1. Install the arm bar onto stroller as shown.

1. Installer l'accoudoir sur la poussette, tel qu'illustré.

1. Instale la barra para los brazos en el cochecito como se indica.

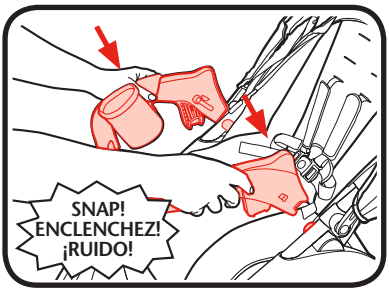

2. **CHECK** that arm bar is attached by confirming buttons on inside of arm bar are both completely seated and by pulling up on it.

2. **S'ASSURER** que l'accoudoir est bien attaché en vérifiant que les boutons-pression situés à l'intérieur de l'accoudoir sont bien enclenchés en tirant dessus.

2. **VERIFIQUE** que la barra para los brazos esté sujetada al confirmar que ambos botones del interior de la barra para los brazos estén completamente situados y al tirar hacia arriba de ella.

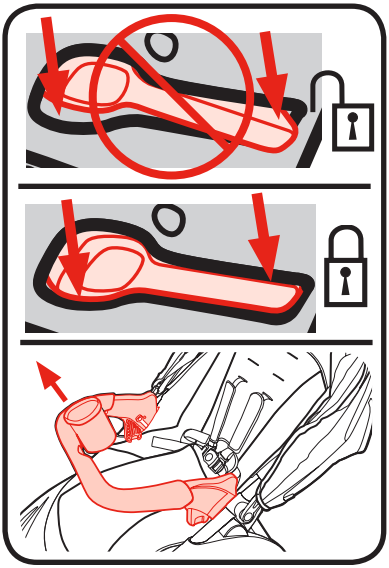

NWL0000624925E TrailRider CC US CAN R09.indd 19 11/15/17 2:17 PM

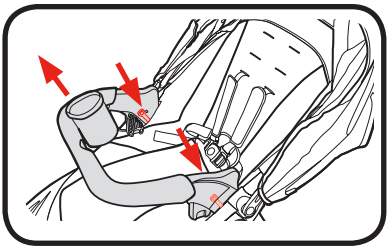

3. Press buttons on inside of arm bar and lift arm bar to remove.

3. Appuyer sur les boutons situés à l'intérieur d'accoudoir et le soulever pour le retirer.

3. Oprima los botones en el interior de la barra para los brazos y levante la barra para los brazos para sacarla.

NWL0000624925E TrailRider CC US CAN R09.indd 20 11/15/17 2:17 PM

3-F • Tether Strap
• Sangle d'attache
• Correa de sujeción



1. Wrap end of tether with small loop around axle and insert other end through loop.

1. Enrouler l'extrémité de la sangle munie de la petite boucle autour de l'essieu et insérer l'autre extrémité à travers la boucle.

1. Envuelva el extremo de la correa de sujeción con el bucle pequeño alrededor del eje e inserte el otro extremo por el bucle.

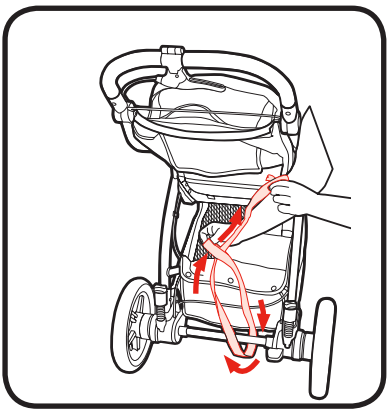

2. Pull on tether to secure.

2. Tirer sur la sangle pour fixer solidement.

2. Tire de la correa de sujeción para asegurarla.

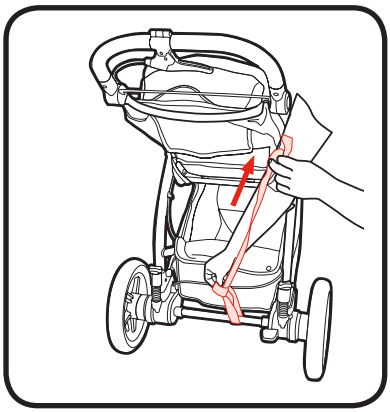

NWL0000624925E TrailRider CC US CAN R09.indd 21 11/15/17 2:17 PM

4-A • To Secure Child
• Pour installer votre enfant en toute sécurité
• Cómo sujetar al niño

⚠WARNING
Falling Hazard: Always use the seat belt.

⚠MISE EN GARDE
Danger de chute : toujours se servir de la ceinture de sécurité.

⚠ADVERTENCIA
Peligro de caídas: Use siempre el cinturón de seguridad.

• 5 Point Harness • Harnais à 5 point • Arnés de 5 puntos

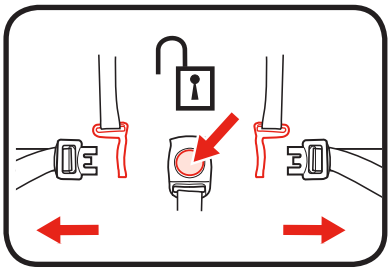

1. To open, press button on buckle to release the waist straps.

1. Pour ouvrir, appuyer sur le bouton de la boucle pour libérer les courroies abdominales.

1. Para abrirlo, oprima el botón de la hebilla para liberar las correas de la cintura.

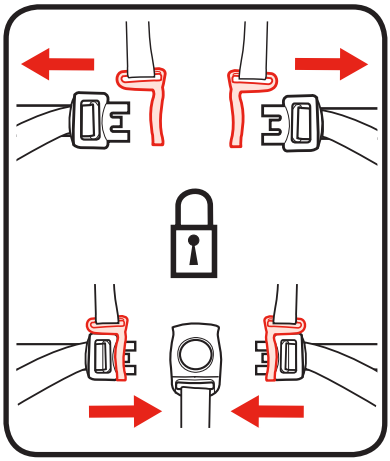

2. To close, slide shoulder strap connectors onto waist straps and insert into buckle.

2. Pour fermer, glisser les courroies d'épaule dans les courroies de la taille et verrouiller dans la boucle d'entrejambe.

2. Para cerrarlo, deslice los conectores de las correas del hombro en las correas de la cintura y póngalos en la hebilla.

NWL0000624925E TrailRider CC US CAN R09.indd 22 11/15/17 2:17 PM

3. Use slide adjuster at shoulder and waist for tighter adjustment. To change shoulder harness slots, see page 25.

3. Utiliser le dispositif de réglage coulissant à l'épaule et à la taille pour un ajustement plus précis. Pour changer les fentes des sangles du harnais, consulter les pages 25.

3. Use el ajustador deslizable en el hombro y la cintura para ajustarlo más apretadamente. Para cambiar las ranuras del arnés para el hombro, consulte las página 25.

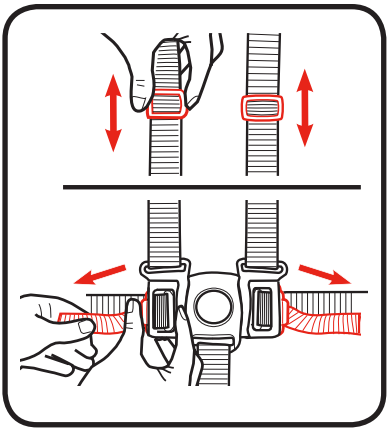

• 3 Point Buckle • Boucle à 3 point • Hebilla de 3 puntos

1. To open, press button on buckle to release the waist straps.

1. Pour ouvrir, appuyer sur le bouton de la boucle pour libérer les courroies abdominales.

1. Para abrirla, oprima el botón de la hebilla para liberar las correas de la cintura.

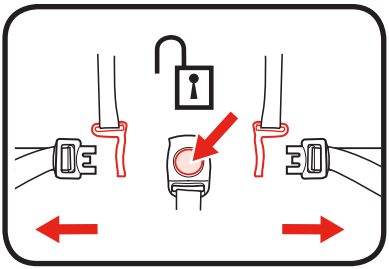

2. Slide shoulder strap connectors off of waist straps.

2. Faire glisser les connecteurs de courroies d'épaule pour les détacher des courroies abdominales.

2. Deslice los conectores de la correa para los hombros de las correas para la cintura.

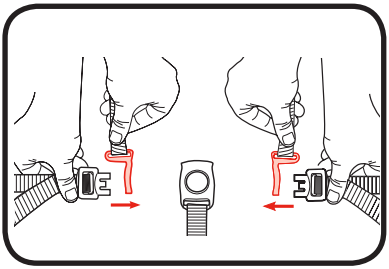

3. Remove shoulder straps from stroller.

3. Retirer les courroies d'épaule de la poussette.

3. Saque las correas para los hombros del cochecito.

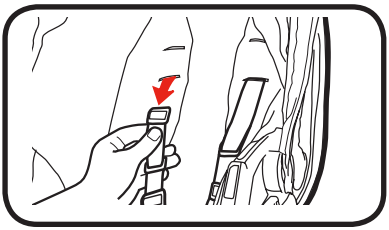

NWL0000624925E TrailRider CC US CAN R09.indd 23 11/15/17 2:17 PM

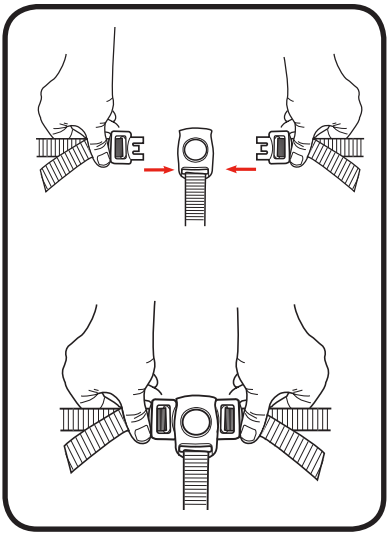

4. Attach waist straps to harness buckle as shown.

4. Fixer les courroies abdominales à la boucle du harnais, tel qu'illustré.

4. Sujete las correas para la cintura a la hebilla del arnés como se indica.

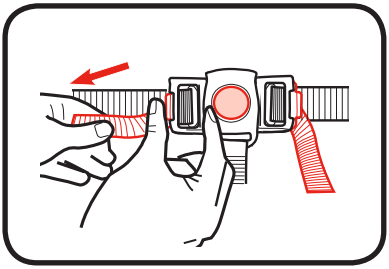

5. Use slide adjuster at waist for tighter adjustment.

5. Utiliser les boucles de réglage à la taille pour un ajustement plus précis.

5. Use el ajustador deslizable de la cintura para ajustarla más apretadamente.

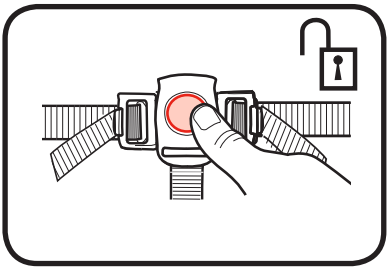

6. To open, press button on buckle to release the waist straps.

6. Pour ouvrir, appuyer sur le bouton de la boucle pour libérer les courroies abdominales.

6. Para abrirla, oprima el botón de la hebilla para liberar las correas de la cintura.

NWL0000624925E TrailRider CC US CAN R09.indd 24 11/15/17 2:17 PM

- **Adjusting Shoulder Harness position**
- **Réglage de la position du harnais d'épaules**
- **Ajustar la posición del arnés para los hombros**



Shoulder harness anchor— larger child
Harnais d 'ancrage à l'épaule pour grand enfant
Anclaje del arnés del hombro - niño grande

Shoulder harness anchor—smaller child
Harnais d 'ancrage à l 'épaule pour petit enfant
Anclaje del arnés del hombro - niño pequeño

Slide adjuster
Dispositif de réglage à glissière
Ajustador deslizable

Push harness anchor through the front of the seat then re-insert through desired slots at the same height level. Use either shoulder harness anchor in the slots that are closest to child's shoulder height. Use slide adjuster for further adjustment.

Pousser le dispositif d'ancrage du harnais à travers l'avant du siège, puis réinsérer à travers les fentes désirées, à la même hauteur. Utiliser l'un ou l'autre des dispositifs d'ancrage du harnais à l'épaule dans les fentes qui sont le plus près de la hauteur de l'épaule de l'enfant.

Pase el anclaje del arnés por el frente del asiento y luego vuelva a insertarlo en las ranuras deseadas a la misma altura. Use uno de los anclajes del arnés del hombro en las ranuras que estén más cerca a la altura del hombro del niño. Use el ajustador deslizable para lograr ajustes adicionales.

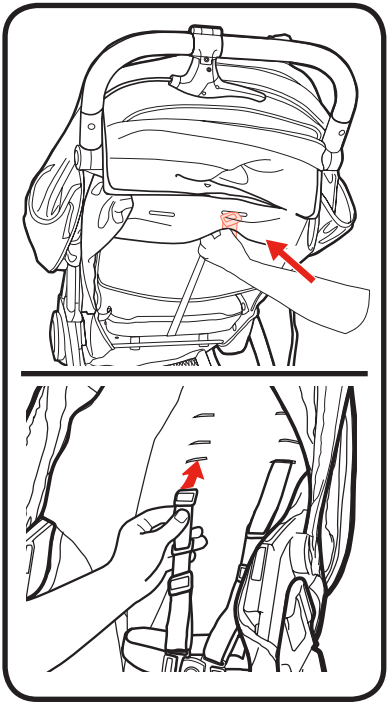

NWL0000624925E TrailRider CC US CAN R09.indd 25 11/15/17 2:17 PM

4-B • To Recline Seat
• Réglage du dossier
• Cómo reclinar el asiento

⚠WARNING
When making adjustments to the stroller seat, make sure child's head, arms, and legs are clear of moving seat parts and stroller frame.

⚠MISE EN GARDE
Lors du réglage du siège de la poussette, s'assurer que la tête de l'enfant, ses bras et ses jambes sont loin des pièces mobiles du siège et du cadre de la poussette.

⚠ADVERTENCIA
Cuando realiza ajustes al asiento del cochecito, asegúrese que la cabeza, brazos y piernas del niño estén lejos de las piezas del asiento que se mueven y del armazón del cochecito.

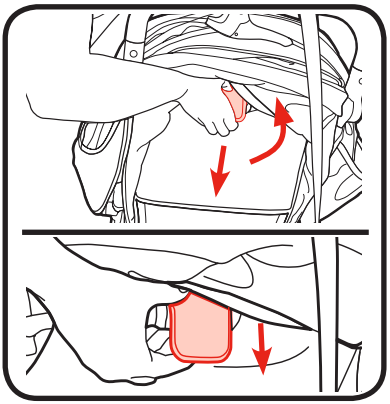

1. To recline, rotate bottom of recline handle up and pull seat back down.

1. Pour incliner, faire pivoter le bas de la poignée d'inclinaison vers le haut et abaisser le dossier.

1. Para reclinarlo, gire hacia arriba la parte inferior de la manija de reclinación y tire el respaldo del asiento hacia abajo.

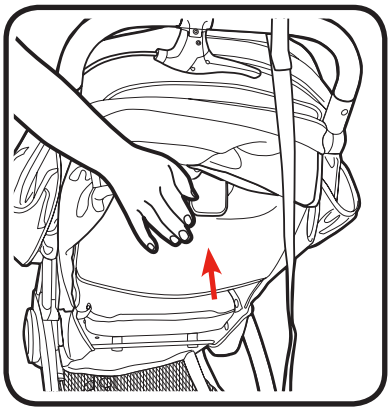

2. To incline, push seat back up.

2. Pour remonter, tirer sur le dossier pour le redresser.

2. Para inclinarlo, empuje el respaldo del asiento hacia arriba.

NWL0000624925E TrailRider CC US CAN R09.indd 26 11/15/17 2:17 PM

4-C • Brakes
• Freins
• Frenos

• Single Action Parking Brakes
• Freins de stationnement à action unique
• Frenos de estacionamiento de acción única

⚠WARNING
Always apply single action brakes. **CHECK** that brakes are on by trying to push stroller.

⚠MISE EN GARDE
Toujours appliquer les freins à action unique. **VÉRIFIER** que les freins fonctionnent en essayant de pousser la poussette.

⚠ADVERTENCIA
Aplique siempre los frenos de acción única. **VERIFIQUE** que los frenos estén activados tratando de empujar el cochecito.

1. Push down on brake to lock brakes.

1. Abaisser les freins pour les verrouiller.

1. Empuje el pedal del freno hacia abajo para trabar los frenos.

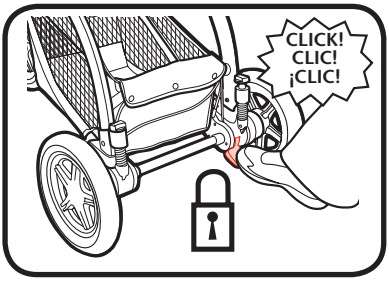

2. Push up on brake to unlock brakes.

2. Relever les freins pour les déverrouiller.

2. Empuje el pedal del freno hacia arriba para destrabar los frenos.

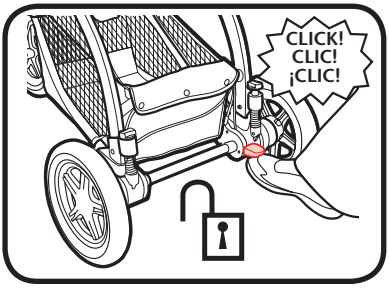

NWL0000624925E TrailRider CC US CAN R09.indd 27 11/15/17 2:17 PM

• Hand Brake • Frein manuel • Freno de mano

⚠WARNING
Hand brake is not intended as a parking brake.

⚠MISE EN GARDE
Le frein à main n'est pas destiné à servir de frein de stationnement.

⚠ADVERTENCIA
El freno de mano no ha sido diseñado para usarse como freno de estacionamiento.

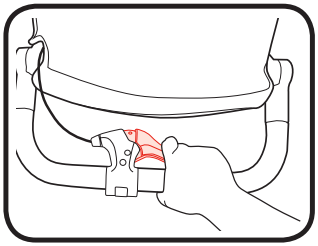

1. Squeeze hand brake lever to slow stroller down. See page 27 to LOCK brakes with parking brakes.

1. Comprimer le levier du frein à main pour ralentir la poussette. Consulter la page 27 pour savoir comment VERROUILLER les freins à l'aide des freins de stationnement.

1. Apriete la palanca del freno de mano para desacelerar el cochecito. Consulte la página 27 para TRABAR los frenos con los frenos de estacionamiento.

• Hand Brake Adjustment
• Réglage du frein à main
• Ajuste del freno de mano

⚠WARNING
DO NOT adjust brakes with child in the stroller. Adjust brakes in a safe place, on level ground. Always push stroller and apply hand brake to be sure brake function is equal at both rear wheels and adjust brakes on both sides as needed.

⚠MISE EN GARDE
NE PAS régler les freins lorsque l'enfant se trouve dans le siège. Régler les freins dans un endroit sûr, sur un sol plat. En poussant sur la poussette, appliquer le frein à main pour s'assurer que la fonction de freinage est égale sur les deux roues arrière et ajuster les freins des deux côtés au besoin.

⚠ADVERTENCIA
NO ajuste los frenos cuando el niño está en el cochecito. Ajuste los frenos en un lugar seguro, sobre terreno nivelado. Siempre empuje el cochecito y aplique el freno de mano para asegurarse de que el funcionamiento de los frenos sea igual en ambas ruedas traseras. Ajuste los frenos por ambos lados según sea necesario.

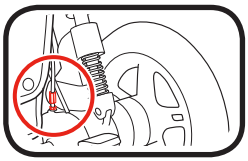

NWL0000624925E TrailRider CC US CAN R09.indd 28 11/15/17 2:17 PM

- **To Tighten Brake Cable**
- **Serrage du câble de frein**
- **Para apretar el cable del freno**

1. Use wrench or an appropriate tool to hold lower locking nut **(a)**.

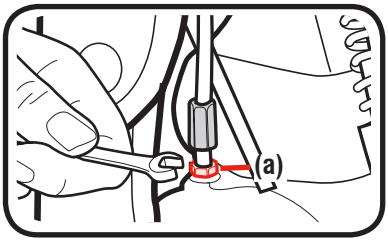

1. Utiliser une clé ou un outil adéquat pour tenir l'écrou de blocage inférieur (a).

1. Utilice una llave inglesa u otra herramienta adecuada para sujetar la tuerca de seguridad inferior **(a)**.

2. Use wrench or an appropriate tool to turn upper brake barrel adjuster **(b)** counterclockwise to increase distance between **(a)** and **(b)**. Repeat on other wheel.

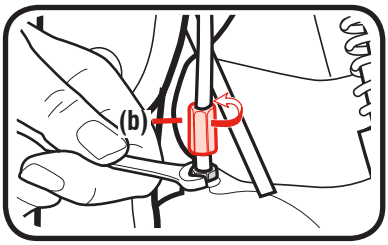

2. Utiliser une clé ou un outil adéquat pour tourner le dispositif de réglage du cylindre de frein supérieur (b) dans le sens contraire des aiguilles d'une montre pour augmenter la distance entre (a) et (b). Répéter cette opération de l'autre côté.

2. Utilice una llave inglesa u otra herramienta adecuada para girar el ajustador del barril del freno superior **(b)** en el sentido contrario a las agujas del reloj, y así aumentar la distancia entre **(a)** y **(b)**. Repita el procedimiento en la otra rueda.

NWL0000624925E TrailRider CC US CAN R09.indd 29 11/15/17 2:17 PM

• To Loosen Brake Cable
• Desserrage du câble de frein
• Para aflojar el cable del freno

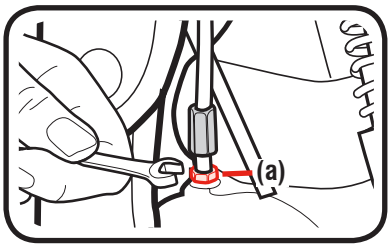

1. Use a wrench or an appropriate tool to hold lower locking nut **(a)**.

1. Utiliser une clé ou un outil adéquat pour tenir l'écrou de blocage inférieur (a).

1. Utilice una llave inglesa u otra herramienta adecuada para sujetar la tuerca de seguridad inferior **(a)**.

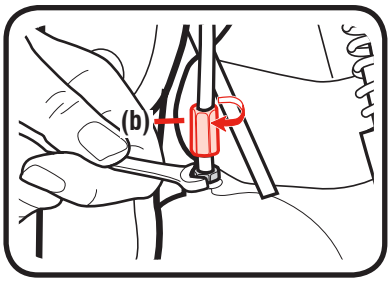

2. Use a wrench or an appropriate tool to turn upper brake barrel adjuster **(b)** clockwise to decrease distance between **(a)** and **(b)**. Repeat on other wheel.

2. Utiliser une clé ou un outil adéquat pour tourner le dispositif de réglage du cylindre de frein supérieur (b) dans le sens des aiguilles d'une montre pour diminuer la distance entre (a) et (b). Répéter cette opération de l'autre côté.

2. Utilice una llave inglesa u otra herramienta adecuada para girar el ajustador del barril del freno **(b)** en el sentido de las agujas del reloj, y así reducir la distancia entre **(a)** y **(b)**. Repita el procedimiento en la otra rueda.

NWL0000624925E TrailRider CC US CAN R09.indd 30 11/15/17 2:17 PM

4-D • Swivel Wheel
• Roulette pivotante
• Rueda giratoria

⚠WARNING
FALL HAZARD from tip over. Before running, jogging or walking fast, LOCK the front wheel from swiveling.

⚠MISE EN GARDE
DANGER DE CHUTE par basculement. Avant de courir, de faire du jogging ou de la marche rapide, VERROUILLER la roulette avant pour l'empêcher de pivoter.

⚠ADVERTENCIA
PELIGRO DE CAÍDA si se tumba. Antes de correr, trotar o caminar rápido, TRABE la rueda delantera para que no gire.

1. Front swivel wheel locks for use on uneven surfaces such as grass, stones or gravel.

1. La roulette pivotante avant se verrouille pour utilisation sur des surfaces irrégulières comme le gazon, les cailloux ou le gravier.

1. La rueda giratoria delantera se traba para usar el cochecito en superficies desparejas como césped, piedras o grava.

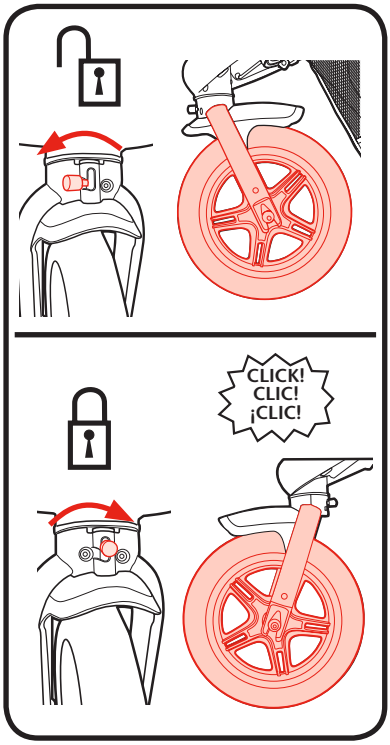

NWL0000624925E TrailRider CC US CAN R09.indd 31 11/15/17 2:17 PM

- **Rear Wheels**
- **Roulettes arrière**
- **Ruedas traseras**

⚠WARNING

DO NOT remove rear wheels unless replacing them. Child could fall on exposed rear axle and be injured.

⚠MISE EN GARDE

NE PAS retirer les roulettes arrière sauf pour les remplacer. Un enfant pourrait tomber sur l'essieu arrière exposé et se blesser.

⚠ADVERTENCIA

NO saque las ruedas traseras a menos que sea para cambiarlas. El niño podría caerse sobre el eje trasero expuesto y sufrir una lesión.

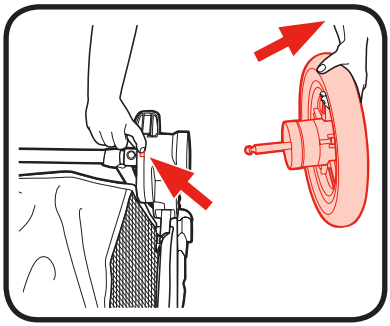

1. To remove wheel, push button and pull wheel off.
   Repeat with the other wheel.

1. Pour retirer une roulette, appuyer sur le bouton et tirer.
   Répéter pour l'autre roulette.

1. Para sacar la rueda, empuje el botón y saque la rueda.
   Repita el procedimiento en la otra rueda.

NWL0000624925E TrailRider CC US CAN R09.indd 32 11/15/17 2:17 PM

4-E • Basket Storage
• Rangement du porte-bagages
• Almacenamiento de la canasta

1. Basket includes additional zippered pocket next to tether storage pocket.

1. Le porte-bagages comprend une pochette à glissière supplémentaire à côté de la pochette de rangement de la sangle.

1. La canasta incluye un bolsillo con cremallera adicional al lado del bolsillo de almacenamiento con correa.

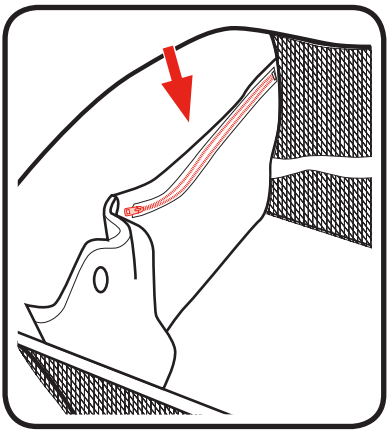

NWL0000624925E TrailRider CC US CAN R09.indd 33 11/15/17 2:17 PM

4-F • To Use Tether
• Utilisation de la sangle d'attache
• Cómo usar la correa de sujeción

The tether strap is intended to maintain control of the stroller in the case of a fall while running.

DO NOT allow tether strap to lie over top of the handle.

DO NOT hang items on the tether strap.

La sangle d'attache sert à garder la maîtrise de la poussette en cas de chute en courant.

NE PAS permettre à la sangle de reposer par-dessus la poignée.

NE PAS suspendre d'objets à la sangle d'attache.

La correa de sujeción tiene la intención de mantener el control del cochecito en caso de sufrir una caída mientras está corriendo.

NO permita que la correa de sujeción quede suelta encima de la manija. Sujete la correa de sujeción alrededor de la manija con la cinta de gancho y bucle incluida o almacénela en la canasta.

NO cuelgue artículos de la correa de sujeción.

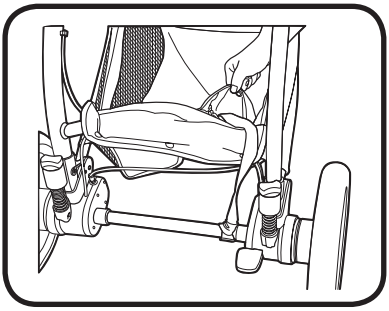

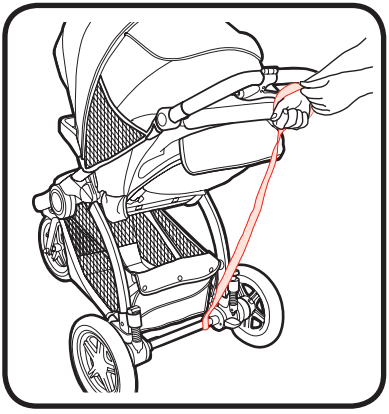

1. To use tether, remove tether from the handle or basket, then attach to your wrist as shown.

1. Retirer de la poignée ou du porte-bagages et la fixer au poignet, tel qu'illustré.

1. Para usar la correa, sáquela de la manija o la canasta y luego sujétela a su muñeca como se indica.

NWL0000624925E TrailRider CC US CAN R09.indd 34 11/15/17 2:17 PM

4-G • To Use Adjustable Suspension
• Utilisation de la suspension réglable
• Para usar la suspensión ajustable

⚠WARNING

Always adjust rear suspension so both sides are set the same.

Rear suspension has two settings. Adjust suspension as desired to accommodate for child's weight or terrain.

⚠MISE EN GARDE

Toujours ajuster la suspension arrière de manière à ce que les deux côtés soient réglés de la même façon.

La suspension arrière possède deux réglages. Ajuster la suspension au besoin pour tenir compte du poids de l'enfant ou du terrain.

⚠ADVERTENCIA

Siempre ajuste la suspensión trasera para que ambos costados estén configurados de la misma manera.

La suspensión trasera tiene dos configuraciones. Ajuste la suspensión como desea para adaptarla al peso del niño o al terreno.

1. For firmer suspension push knob down and turn clockwise.

1. Pour une suspension plus ferme, pousser le bouton vers le bas et tourner dans le sens des aiguilles d'une montre.

1. Para lograr una suspensión más firme, empuje la perilla hacia abajo y gírela en el sentido de las manecillas del reloj.

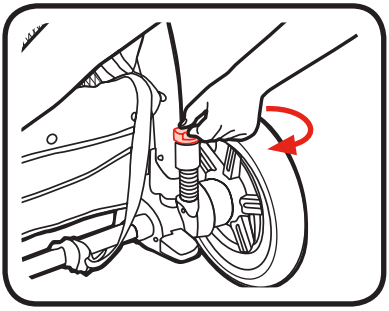

2. For softer suspension turn knob counter clockwise.

2. Pour une suspension plus molle, pousser le bouton vers le bas et tourner dans le sens contraire des aiguilles d'une montre.

2. Para lograr una suspensión más suave, gire la perilla en el sentido opuesto de las manecillas del reloj.

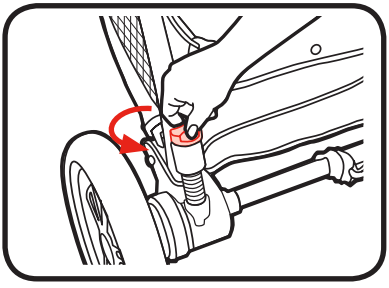

NWL0000624925E TrailRider CC US CAN R09.indd 35 11/15/17 2:17 PM

4-H • To Attach Graco® Infant Car Seat to Toddler Seat
• Installation d'un siège d'auto pour bébé Graco® au siège pour bambin
• Para sujetar el asiento de automóvil para bebé Graco® al asiento para niño pequeño

For models that do not come with an infant car seat one may be purchased separately.

⚠ WARNING

Use only a GRACO® SnugRide® Click Connect™ car seat with this stroller. This stroller is only compatible with Graco® SnugRide® infant car seats with Click Connect™. Only use with Graco® infant car seats that have the Click Connect™ logo. Improper use of this product with a car seat may result in serious injury or death. Read the manual provided with your Graco car seat before using it with your product.

- Always secure your child with the car seat harness when using the car seat in the stroller. If your child is already in the car seat, **check that the child is secured with the harness.**
- **DO NOT** use stroller for jogging while carrier is in stroller.

Il est possible de se procurer un siège d'auto pour bébé pour les modèles qui n'en ont pas.

⚠ MISE EN GARDE

Utiliser uniquement un siège d'auto pour bébé SnugRide® Click Connect de GRACO® avec cette poussette.
Cette poussette n'est compatible qu'avec les sièges d'auto pour bébé Snugride® de Graco® avec Click Connect™. Utiliser uniquement avec des sièges d'auto pour bébé de Graco® portant le logo Click Connect™. Tout mauvais usage de ce produit avec un siège d'auto peut occasionner des blessures sérieuses ou mortelles. Lire le manuel fourni avec le siège de retenue pour enfantGraco avant de l'utiliser avec ce produit.

- Toujours attacher l'enfant avec le harnais du siège de retenue lorsqu'il est utilisé avec ce produit. Si l'enfant est déjà installé dans le siège de retenue pour enfant, **s'assure qu'il est bien attaché avec le harnais.**
- **NE PAS** utiliser la poussette en faisant du jogging lorsque le porte-bébé s'y trouve.

NWL0000624925E TrailRider CC US CAN R09.indd 36 11/15/17 2:17 PM

Para los modelos que no vienen con un asiento de automóvil para bebé, se puede comprar uno por separado.

⚠ ADVERTENCIA

Use solamente un asiento de automóvil GRACO® SnugRide® Click Connect™ con este cochecito. Este cochecito solamente es compatible con los asientos de automóvil para bebé Graco® SnugRide® con Click Connect™. Úselo solamente con los asientos de automóvil para bebé de Graco® que tienen el logotipo Click Connect™. El uso inadecuado de este cochecito con el asiento de automóvil de otros fabricantes podría resultar en serias lesiones o la muerte. Lea el manual provisto con su asiento de automóvil Graco antes de usarlo con su cochecito.

- Sujete siempre a su niño con el arnés del asiento de automóvil cuando usa el asiento de automóvil en el cochecito. Si su niño ya está en el asiento de automóvil, **verifique que esté sujetado con el arnés.**
- **NO** use el cochecito para salir a correr mientras el portabebés está en el cochecito.

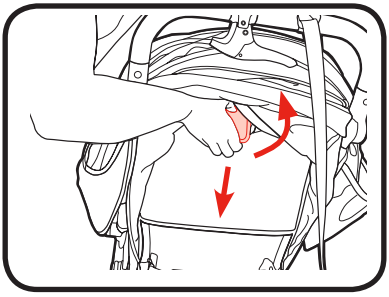

1. Recline the toddler seat back to lowest position.

1. Incliner le dossier du siège pour bambin en position complètement abaissée.

1. Recline el respaldo del asiento para niño pequeño hasta la posición más baja.

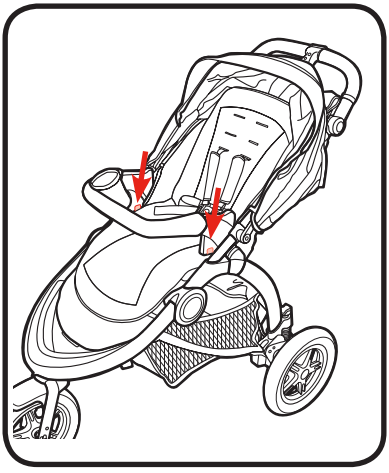

2. Find mounts on arm bar.

2. Localiser les supports sur l'accoudoir.

2. Encuentre los montantes de la barra para los brazos.

NWL0000624925E TrailRider CC US CAN R09.indd 37 11/15/17 2:17 PM

3. Insert car seat into stroller and push down on car seat until the latches snap into the Click Connect™ mounts.

3. Insérer le siège d'auto dans la poussette en appuyant dessus jusqu'à ce que les loquets s'enclenchent sur les supports Click Connect™.

3. Ponga el asiento de automóvil en el cochecito y empuje el asiento de automóvil hacia abajo hasta que se trabe en los soportes Click Connect™.

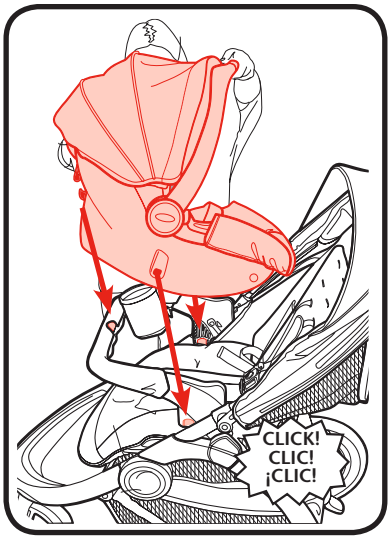

4. Check that infant car seat is securely attached by pulling up on it.

4. Vérifier si le siège de bébé est bien attaché en tirant vers le haut.

4. Verifique que el asiento de automóvil para bebé esté seguramente instalado tratando de tirarlo para arriba.

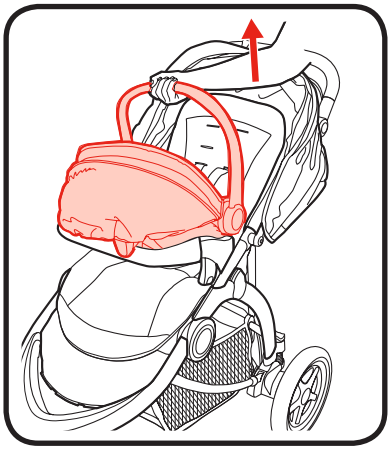

5. To remove car seat, squeeze release handle at back of car seat and lift car seat out of the stroller.

5. Pour retirer le siège d'auto, appuyer sur la poignée de déverrouillage à l'arrière du siège d'auto et soulever le siège d'auto hors de la poussette.

5. Para sacar el asiento de automóvil, apriete la manija de liberación de atrás del asiento de automóvil y levante el asiento de automóvil fuera del cochecito.

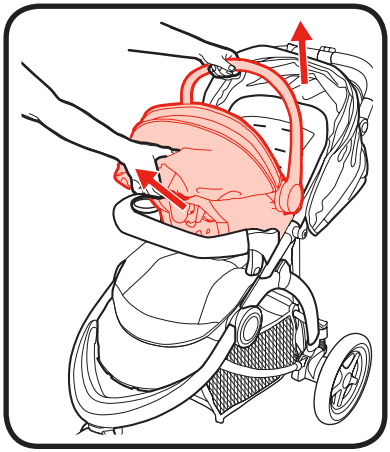

NWL0000624925E TrailRider CC US CAN R09.indd 38 11/15/17 2:17 PM

4-I • To Fold Stroller with Toddler Seat
• Plier la poussette avec le siège d'enfant
• Para plegar el cochecito con el asiento para niño pequeño

1. Before folding stroller:
   (a) remove infant car seat if in use
   (b) lock brakes

1. Avant de replier la poussette :
   (a) retirer le siège d'auto pour bébé lorsqu'il n'est pas utilisé.
   (b) verrouiller les freins.

1. Antes de plegar el cochecito:
   (a) saque el asiento de automóvil para bebé si está en uso
   (b) trabe los frenos

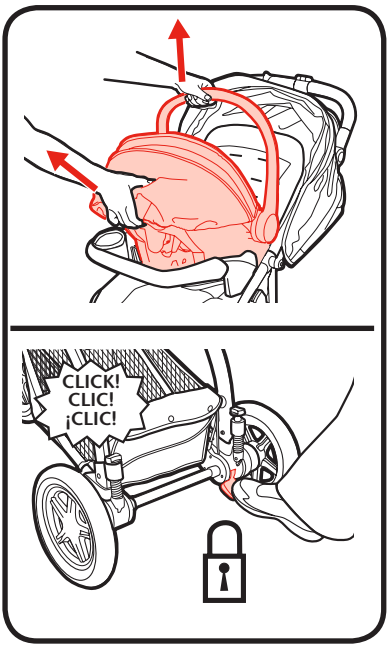

2. Flip foot end of seat pad up to access fold handle.

2. Retourner l'extrémité inférieure du coussin de siège pour accéder à la poignée de pliage.

2. Dé vuelta hacia arriba al extremo del pie de la almohadilla del asiento para acceder a la manija de pliegue.

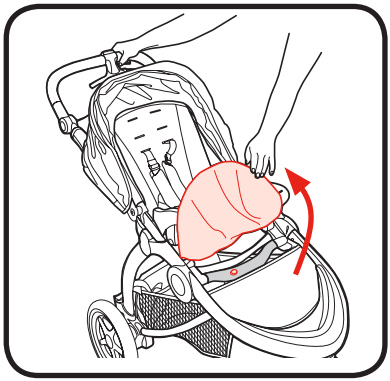

NWL0000624925E TrailRider CC US CAN R09.indd 39 11/15/17 2:17 PM

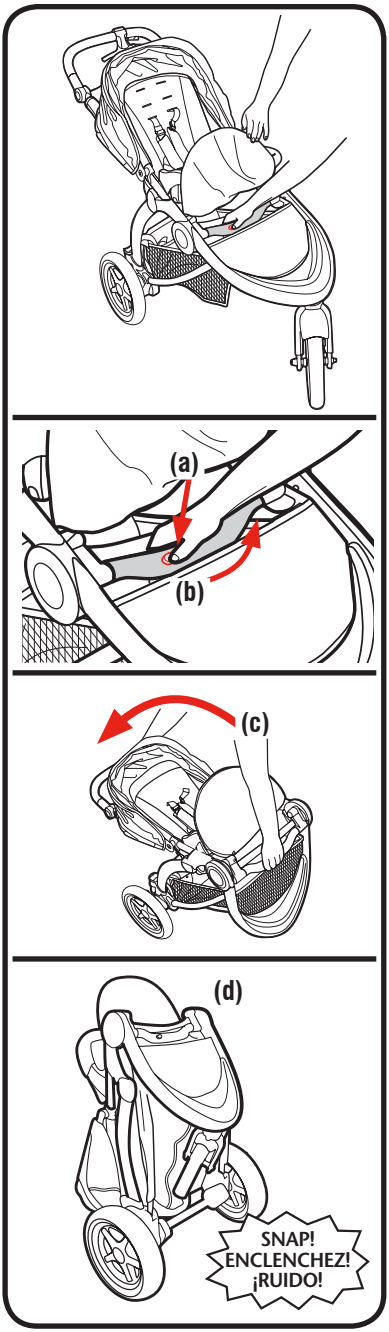

3. (a) Press button on fold handle
   (b) Lift up on fold handle and

3. (a) Appuyer sur le bouton de la poignée de pliage;
   (b) soulever la poignée de pliage;

3. (a) Oprima el botón en la manija de pliegue
   (b) Levante la manija de pliegue y

(c) Let handle and foot end rotate fully closed.

(c) faire pivoter la poignée et le pied jusqu'en position entièrement fermée;

(c) Deje que la manija y el extremo del pie giren hasta cerrar por completo.

(d) Release the fold handle to latch the frame in the folded position.

(d) relâcher la poignée et verrouiller le cadre en position repliée.

(d) Libere la manija de pliegue para trabar el armazón en la posición plegada.

NWL0000624925E TrailRider CC US CAN R09.indd 40 11/15/17 2:17 PM

5-A • Care and Maintenance
• Soins et entretien
• Cuidado y mantenimiento

- **TO CLEAN SEAT COVER,** refer to your care tag on your seat pad for washing instructions. NO BLEACH.
- **TO CLEAN STROLLER FRAME,** use only household soap and warm water. NO BLEACH or detergent.
- **FROM TIME TO TIME CHECK YOUR STROLLER** for loose screws, worn parts, torn material or stitching. Replace or repair the parts as needed. Use only Graco replacement parts.
- **EXCESSIVE EXPOSURE TO SUN OR HEAT** could cause fading or warping of parts.
- **IF STROLLER BECOMES WET,** open canopy and allow to dry thoroughly before storing.
- **IF WHEEL SQUEAKS,** use a light oil (e.g., WD-40, 3-in-1, or sewing machine oil). It is important to get the oil into the axle and wheel assembly, as illustrated.

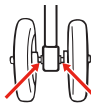

- **WHEN USING YOUR STROLLER AT THE BEACH,** completely clean your stroller afterward to remove sand and salt from mechanisms and wheel assemblies.

- **POUR NETTOYER LA HOUSSE DE SIÈGE,** consulter les directives de lavage sur l'étiquette d'entretien du coussin. NE PAS UTILISER DE JAVELLISANT.
- **POUR NETTOYER LE CADRE DE LA POUSSETTE,** utiliser seulement de l'eau tiède et du savon ménager. NE PAS UTILISER DE JAVELLISANT ni de détergent.
- **INSPECTER RÉGULIÈREMENT CETTE POUSSETTE** afin de repérer toute vis relâchée, pièce usée, matériel déchiré ou joint décousu. Remplacer ou réparer ces pièces au besoin. Utiliser seulement des pièces de rechange Graco.
- **TOUTE EXPOSITION EXCESSIVE AU SOLEIL OU À LA CHALEUR** pourrait mener à la décoloration ou au gondolage des pièces.
- **SI LA POUSSETTE EST TREMPÉE,** ouvrir le baldaquin et le laisser sécher complètement avant le rangement.
- **SI LES ROULETTES CRISSENT,** utilisez une huile légère (par ex. : WD-40, 3-en-1, ou huile à machine à coudre). Il est important de mettre l'huile sur l'assemblage des essieux et des roulettes, tel qu'illustré.

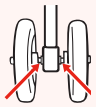

- **APRÈS AVOIR UTILISÉ CETTE POUSSETTE À LA PLAGE,** la nettoyer à fond pour retirer toute trace de sable et de sel des mécanismes et des roulettes.

NWL0000624925E TrailRider CC US CAN R09.indd 41 11/15/17 2:17 PM

- **PARA LIMPIAR LA FUNDA DEL ASIENTO,** consulte la etiqueta de cuidado de la almohadilla del asiento para obtener las instrucciones para el lavado. NO USE BLANQUEADOR.
- **PARA LIMPIAR EL ARMAZÓN DEL COCHECITO,** use solamente jabón de uso doméstico y agua tibia. NO USE BLANQUEADOR detergente.
- **DE VEZ EN CUANDO, INSPECCIONE EL COCHECITO** para determinar si hay tornillos flojos, piezas gastadas, material o costuras rotas. Cambie o repare las piezas según sea necesario. Use solamente piezas de repuesto de marca Graco.
- **EL CONTACTO EXCESIVO CON EL SOL** o el calor podría causar que se destiña o se tuerzan algunas piezas.
- **SI EL COCHECITO SE MOJA,** abra la capota y déjelo secar completamente antes de guardarlo.
- **SI LAS RUEDAS HACEN RUIDO,** use un aceite liviano (por ej., WD-40, 3-en-1, o aceite para máquinas de coser). Es importante hacer penetrar el aceite en el eje y equipo de la rueda como se ilustra.

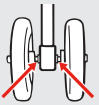

- **CUANDO USA EL COCHECITO EN LA PLAYA,** limpie el cochecito completamente después para sacar la arena y la sal de los mecanismos y ensamblajes de las ruedas.

NWL0000624925E TrailRider CC US CAN R09.indd 42 11/15/17 2:17 PM

NOTES • NOTAS

5-B • Replacement Parts
• Warranty Information (USA)
• Pièces de rechange
• Renseignements sur la garantie (au Canada)
• Piezas de repuesto
• Información sobre la garantía (EE.UU.)

To purchase parts or accessories or for warranty information in the United States, please contact us at the following:

Para comprar piezas o accesorios o para obtener información sobre la garantía en los Estados Unidos, por favor comuníquese con nosotros en:

www.gracobaby.com
or/o
1-800-345-4109

To purchase parts or accessories or for warranty information in Canada, please contact us at the following:

Pour commander des pièces ou pour obtenir des renseignements sur la garantie au Canada, communiquer avec nous :

www.gracobaby.ca
or/ou
1-800-345-4109

5-C • Product Registration (USA)
• Enregistrement du produit (États-Unis)
• Registro del producto (EE.UU.)

To register your Graco product from within the U.S.A. visit us online at www.gracobaby.com/productregistration or return registration card provided with your product. We currently do not accept product registrations from those living outside the United States of America.

Pour inscrire votre produit Graco aux États-Unis, visiter notre site Internet www.gracobaby.com/productregistration ou retrouner la carte d'enregistrement fournie avec le produit. Pour le moment nous n'acceptons pas d'inscriptions de produits des résidents hors des États-Unis.

Para registrar su producto Graco desde dentro de los EE.UU., visítenos en línea en www.gracobaby.com/productregistration o envíe la tarjeta de registro provista con su producto. Actualmente no aceptamos registros de los productos de quienes viven fuera de los Estados Unidos de América.

NWL0000624925E TrailRider CC US CAN R09.indd 44 11/15/17 2:17 PM