



966 XE

Wiellader

Technische specificaties

Niet alle uitrustingsstukken zijn in alle regio's leverbaar. Raadpleeg uw Cat® dealer voor specifieke configuraties die in uw regio verkrijgbaar zijn.

Inhoudsopgave

Specificaties	2
Motor	2
Laadbakinhouden	2
Gewicht	2
Bedrijfsspecificaties	2
Transmissie	2
Hydraulisch systeem	3
Remmen	3
Assen	3
Vulhoeveelheden	3
Cabine	3
Geluidsniveaus	3
Airconditioningsysteem	3
Afmetingen	4
Bandenopties	5
Gids voor bakvulfactoren en selecteerbare laadbakken	7
Bedrijfsspecificaties – Bakken	13
Vorkspecificaties	45
Materiaaloverslagarmspecificaties	57
Standaard- en optionele uitrusting	60
Milieuverklaring 966 XE	62
Configuratie van bulldozer voor vuilstorten 966 XE	63
Belangrijke kenmerken en voordelen	63
Kenmerken van de bulldozer voor vuilstorten 966 XE	64
Bandenopties	65
Bedrijfsspecificaties – Bakken	66
Configuratie van bosbouwmachine 966 XE	76
Belangrijke kenmerken en voordelen	76
Kenmerken van bosbouwmachine 966 XE	77
Bandenopties	78
Bedrijfsspecificaties – Bakken	79
Vorkspecificaties	80
Materiaaloverslagarmspecificaties	109
Configuratie van corrosiebestendige uitvoering 966 XE	110
Belangrijke kenmerken en voordelen	110
Kenmerken van 966 XE corrosiebestendig	111

Specificaties wiellader 966K XE

Motor

Motortype	Cat® C9.3B	
Motorvermogen bij 1600 tpm – ISO 14396:2002	239 kW	321 hp
Brutovermogen bij 1600 tpm – SAE J1995:2014	242 kW	325 hp
Nettovermogen bij 1600 tpm – ISO 9249:2007, SAE J1349:2011	222 kW	298 hp
Motorkoppel bij 1200 tpm – ISO 14396:2002	1781 Nm	1313 lbf-ft
Brutokoppel bij 1200 tpm – SAE J1995:2014	1799 Nm	1327 lbf-ft
Nettokoppel bij 1200 tpm – ISO 9249:2007, SAE J1349:2011	1662 Nm	1226 lbf-ft
Boring	115 mm	
Slag	149 mm	
Cilinderinhoud	9.3	

- De Cat motor voldoet aan de emissienormen US EPA Tier 4 Final, Euro Stage V, Korea Stage V en Japan 2014.
 - Het opgegeven nettovermogen is het beschikbare vermogen aan het vliegwiel wanneer de motor met een ventilator, dynamo, luchtfilter en nabehandelingssysteem is uitgerust.
 - Cat dieselmotoren met nabehandelingssystemen mogen alleen op ULSD werken (dieselbrandstof met ultra laag zwavelgehalte van 15 ppm of minder) en zijn compatibel* met ULSD gemengd met de volgende brandstoffen met lagere koolstofgehalten** tot:
 - 20% biodiesel FAME (vetzuurmethylester) ***
 - 100% hernieuwbare diesel, HVO (gehydrogeneerde plantaardige olie) en GTL (gas-to-liquid) brandstoffen
- Raadpleeg de richtlijnen voor succesvolle toepassing. Raadpleeg uw Cat dealer of de "Caterpillar Machine Fluids Recommendations" (SEBU6250) voor details.
- * Caterpillar motoren zijn compatibel met deze alternatieve brandstoffen maar in sommige regio's is het gebruik mogelijk niet toegestaan.
 - ** De broeikasgasemissies via de uitlaatpijp bij brandstoffen met een lager koolstofgehalte zijn in wezen gelijk aan die van traditionele brandstoffen.
 - ***Motoren zonder systeem voor uitlaatgasnabehandeling zijn compatibel met sterkere mengsels, tot 100% biodiesel (raadpleeg uw Cat dealer voor gebruik van mengsels met meer dan 20% biodiesel).

Laadbakinhouden

Bakassortiment	2.8-11.9 m ³	3.75-15.5 yd ³
----------------	-------------------------	---------------------------

Gewicht

Bedrijfgewicht	23196 kg	51124 lb
----------------	----------	----------

- Gewicht gebaseerd op een machineconfiguratie met Bridgestone 26.5R25 VJT L3 radiaalbanden, volle vloeistoftanks, machinist, standaard contragewicht, rijregeling, koude start, spatborden voor weggebruik, Product Link™, handmatig differentieel voor/open assen achter, beschermkap van aandrijflijn, noodstuurinrichting, geluidsisolatie en een universele laadbak van 4.2 m³ (5.5 yd³) met BOCE.

Bedrijfsspecificaties

Statisch kantelmoment – volledig geknikt		
Maximale knikhoek (volledig geknikt)	37°	
Met banddoorbuiging	14849 kg	32727 lb
Geen banddoorbuiging	15981 kg	35224 lb
Opbrekkracht	174 kN	38999 lbf

- Voor een machineconfiguratie zoals beschreven onder "Gewicht".
- Voldoet volledig aan ISO 14397-1:2007 sectie 1 tot en met 6, wat 2% verificatie vereist tussen berekeningen en testen.

Transmissie

Vooruit 1	6.9 km/h	4.3 mph
Vooruit 2	13.0 km/h	8.0 mph
Vooruit 3	22.7 km/h	14.1 mph
Vooruit 4	39.5 km/h	24.5 mph
Achteruit 1	6.9 km/h	4.3 mph
Achteruit 2	13.0 km/h	8.0 mph
Achteruit 3	28.8 km/h	17.9 mph
Achteruit 4	n.v.t.	n.v.t.

- Maximale rijnsnelheid in standaardvoertuig met lege laadbak en standaard L3-banden met rolstraal van 849 mm (33 in).

Hydraulisch systeem

Pomptype van uitrustingsstuk	Zuigerpomp met variabele opbrengst, lastafhankelijk	
Uitrustingsstuksysteem:		
Maximale pompopbrengst (1400 tpm)	348 L/min	92 gal/min
Maximale bedrijfsdruk	31000 kPa	4496 psi
Optionele 3 ^e functie Maximale opbrengst bij uitrustingsstuk	240 L/min	63 gal/min
Maximale druk bij uitrustingsstuk optionele 3 ^e functie	20684 kPa	3000 psi
Optionele 4 ^e functie Maximale opbrengst bij uitrustingsstuk	240 L/min	63 gal/min
Optionele 4 ^e functie Maximale druk bij uitrustingsstuk	20684 kPa	3000 psi
Cyclustijd hydraulisch systeem met nominaal laadvermogen:		
Heffen vanuit transportstand	5,5 seconden	
Storten bij maximale hefstand	1,4 seconden	
Neerlaten, leeg, zweefstand omlaag	2,6 seconden	
Totaal	9,5 seconden	

Remmen

Remmen	De remmen voldoen aan de ISO 3450:2011-normen
--------	---

Assen

Voorzijde	Vast
Achter	Pendelend, ±13 graden

Vulhoeveelheden

Brandstoftank	303 L	80.1 gal
DEF-tank	26 L	6.9 gal
Koelsysteem	66 L	17.4 gal
Motorcarter	23 L	6.1 gal
Transmissie	63 L	16.6 gal
Differentiëlen en eindaandrijvingen - voor	57 L	15.1 gal
Differentiëlen en eindaandrijvingen - achter	57 L	15.1 gal
Hydrauliekolietank	114 L	30.1 gal

Cabine

Rollover Protective Structure/Falling Object Protective Structure (ROPS/FOPS)	ROPS/FOPS-constructie voldoet aan de normen ISO 3471:2008 en ISO 3449:2005 niveau II
---	--

Geluidsniveaus

Geluidsdrumniveau bij de machinist (ISO 6396:2008)	67 dB(A)
Geluidsvermogensniveau buiten de cabine (ISO 6395:2008)	107 dB(A)
Geluidsdrumniveau bij de machinist (ISO 6396:2008)*	67 dB(A)
Geluidsvermogensniveau buiten de cabine (ISO 6395:2008)**	105 dB(A)

*Met inbegrip van landen die de EU- en UK-richtlijnen overnemen
 **EU-lawaairichtlijn 2000/14/EG en UK Noise Regulation 2001 nr. 1701.

Airconditioningsysteem

Het airconditioningsysteem van deze machine bevat het gefluoreerde broeikasgas R134a of R1234yf als koelmiddel. Zie het etiket of de instructiehandleiding voor identificatie van het gas.

- Als het systeem is gevuld met R134a (aardopwarmingsvermogen = 1430), bevat het 1600 kg (3.5 lb) koelmiddel, wat gelijkwaardig is aan 2288 metrische ton (2522 US ton) CO₂.
- Als het systeem is gevuld met R1234yf (aardopwarmingsvermogen = 0.501), bevat het 1389 kg (3.1 lb) koelmiddel, wat gelijkwaardig is aan 0.001 metrische ton (0.001 US ton) CO₂.

Specificaties wiellader 966K XE

Afmetingen

Alle afmetingen zijn bij benadering.

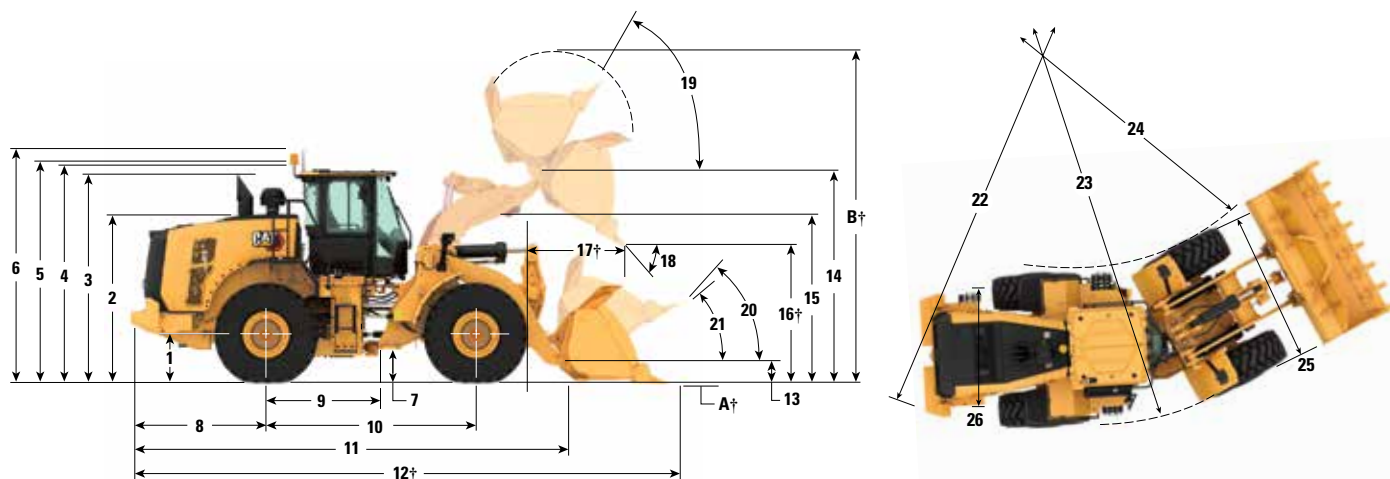

	Standaardhefbereik		Groot hefbereik	
1 Hoogte tot hartlijn van as	809 mm	2'7"	809 mm	2'7"
2 Hoogte tot bovenkant motorkap	2850 mm	9'5"	2850 mm	9'5"
3 Hoogte tot bovenkant van uitlaatpijp	3531 mm	11'8"	3531 mm	11'8"
4 Hoogte tot bovenkant van ROPS-constructie	3593 mm	11'10"	3593 mm	11'10"
5 Hoogte tot bovenkant van Product Link™-antenne	3607 mm	11'11"	3607 mm	11'11"
6 Hoogte tot bovenkant van waarschuingszwaailamp	3871 mm	12'9"	3871 mm	12'9"
7 Bodemvrijheid	424 mm	1'4"	424 mm	1'4"
8 Middellijn van achteras tot rand van contragewicht	2290 mm	7'7"	2458 mm	8'1"
9 Middellijn van achteras tot koppeling	1775 mm	5'10"	1775 mm	5'10"
10 Wielbasis	3550 mm	11'8"	3550 mm	11'8"
11 Totale lengte (zonder laadbak)	7399 mm	24'4"	8069 mm	26'6"
12 Transportlengte (met bak horizontaal op de grond)*†	8851 mm	29'1"	9521 mm	31'3"
13 Scharnierpenhoogte bij transporthoogte	635 mm	2'0"	782 mm	2'6"
14 Scharnierpenhoogte bij maximale hefhoogte	4245 mm	13'11"	4804 mm	15'9"
15 Speling van hefarm bij maximale hefhoogte	3687 mm	12'1"	4183 mm	13'8"
16 Storthoogte bij maximale hefhoogte en storthoek van 45°*†	3001 mm	9'10"	3560 mm	11'8"
17 Reikwijdte bij maximale hefhoogte en storthoek van 45°*†	1350 mm	4'5"	1326 mm	4'4"
18 Storthoek bij maximale hef- en storthoogte (op stops)*	49 graden		48 graden	
19 Terugkantelen op maximale hefhoogte*	62 graden		71 graden	
20 Terugkantelen op transporthoogte*	50 graden		49 graden	
21 Terugkantelen op maaiveldhoogte*	39 graden		37 graden	
22 Draaicirkel (diameter) tot contragewicht	13588 mm	44'7"	13608 mm	44'8"
23 Draaicirkel (diameter) tot buitenkant van banden	13621 mm	44'9"	13621 mm	44'9"
24 Draaicirkel (diameter) tot binnenkant van banden	7598 mm	25'0"	7598 mm	25'0"
25 Breedte over banden (onbelast)	2978 mm	9'10"	2978 mm	9'10"
Breedte over banden (belast)	3012 mm	9'11"	3012 mm	9'11"
26 Spoorbreedte	2230 mm	7'3"	2230 mm	7'3"

†Afmetingen staan vermeld in de tabellen Bedrijfsspecificaties.

Alle afmetingen met betrekking tot de hoogte en banden gelden met Bridgestone 26.5R25 VJT L3-radiaalbanden (zie voor andere banden de tabel met bandenopties). De afmetingen "Breedte over banden" zijn over de bolling en inclusief bandtoename.

*Alle afmetingen zijn bij benadering en gebaseerd op een machine uitgerust met een universele laadbak van 4,2 m³ (5.5 yd³) met BOCE (zie bedrijfsspecificaties voor andere laadbakken).

Bandenopties

Bandenmerk	BRIDGESTONE	BRIDGESTONE	BRIDGESTONE	BRIDGESTONE	BRIDGESTONE	BRIDGESTONE
Bandenmaat	26.5R25	26.5R25	26.5R25	26.5-25	26.5-25	775/65R29
Profieltype	L3	L4	L5	L3	L4	L3
Profielpatroon	VJT	VSNT	VSDL	VL2	RLS	VTS
Behuizingsterkte	*	*	*	20PR	26PR	*
Breedte over banden – maximaal (leeg)*	2978 mm 9'10"	2960 mm 9'9"	2959 mm 9'9"	2937 mm 9'8"	2942 mm 9'8"	3046 mm 10'0"
Breedte over banden – maximaal (belast)*	3012 mm 9'11"	2991 mm 9'10"	2983 mm 9'10"	2948 mm 9'9"	2960 mm 9'9"	3070 mm 10'1"
Wijziging in verticale afmetingen (gemiddelde van voor en achter)		26 mm 1.0"	43 mm 1.7"	-4 mm -0.1"	38 mm 1.5"	22 mm 0.9"
Wijziging in horizontale reikwijdte		-21 mm -0.8"	-26 mm -1"	0 mm 0"	-24 mm -0.9"	-4 mm -0.2"
Wijziging in draaicirkel tot buitenkant van banden		-21 mm -0.8"	-29 mm -1.1"	-63 mm -2.5"	-52 mm -2.0"	54 mm 2.1"
Wijziging in draaicirkel tot binnenkant van banden		21 mm 0.8"	29 mm 1.1"	63 mm 2.5"	52 mm 2.0"	-54 mm -2.1"
Wijziging in bedrijfsgewicht (zonder ballast)		460 kg 1014 lb	972 kg 2143 lb	-364 kg -803 lb	112 kg 247 lb	856 kg 1887 lb
Wijziging in statisch kantelmoment – recht		334 kg 735 lb	705 kg 1554 lb	-264 kg -582 lb	81 kg 179 lb	620 kg 1368 lb
Wijziging in statisch kantelmoment – geknikt		297 kg 654 lb	627 kg 1382 lb	-235 kg -518 lb	72 kg 159 lb	552 kg 1217 lb
Pendelhoek achteras	±13°	±13°	±8°	±13°	±13°	±8°
Maximaal stijgen en dalen met enkel wiel	502 mm 1'8"	502 mm 1'8"	310 mm 1'1"	502 mm 1'8"	502 mm 1'8"	310 mm 1'1"

Bandenmerk	MICHELIN	MICHELIN	MICHELIN	MAXAM	MAXAM	MAXAM
Bandenmaat	26.5R25	26.5R25	775/65R29	26.5R25	26.5R25	775/65R29
Profieltype	L3	L5	L3	L3	L5	L3
Profielpatroon	XHA2	XLDD2	XHA2	MS302	MS503	MS302
Behuizingsterkte	**	*	*	**	**	**
Breedte over banden – maximaal (leeg)*	2986 mm 9'10"	2970 mm 9'9"	3019 mm 9'11"	2972 mm 9'9"	2960 mm 9'9"	3038 mm 10'0"
Breedte over banden – maximaal (belast)*	3016 mm 9'11"	3005 mm 9'11"	3049 mm 10'1"	2947 mm 9'9"	2986 mm 9'10"	3063 mm 10'1"
Wijziging in verticale afmetingen (gemiddelde van voor en achter)	-11 mm -0.4"	50 mm 2.0"	15 mm 0.6"	14 mm 0.5"	59 mm 2.3"	49 mm 1.9"
Wijziging in horizontale reikwijdte	3 mm 0.1"	-34 mm -1.3"	-2 mm -0.1"	-7 mm -0.3"	-31 mm -1.2"	-26 mm -1.0"
Wijziging in draaicirkel tot buitenkant van banden	5 mm 0.2"	-12 mm -0.5"	33 mm 1.3"	-65 mm -2.6"	-31 mm -1.2"	47 mm 1.8"
Wijziging in draaicirkel tot binnenkant van banden	-5 mm -0.2"	12 mm 0.5"	-33 mm -1.3"	65 mm 2.6"	31 mm 1.2"	-47 mm -1.8"
Wijziging in bedrijfsgewicht (zonder ballast)	-164 kg -362 lb	716 kg 1579 lb	668 kg 1472 lb	-16 kg -35 lb	856 kg 1887 lb	848 kg 1869 lb
Wijziging in statisch kantelmoment – recht	-119 kg -262 lb	519 kg 1145 lb	484 kg 1067 lb	-12 kg -26 lb	621 kg 1368 lb	615 kg 1355 lb
Wijziging in statisch kantelmoment – geknikt	-106 kg -233 lb	462 kg 1018 lb	431 kg 949 lb	-10 kg -23 lb	552 kg 1217 lb	547 kg 1205 lb
Pendelhoek achteras	±13°	±8°	±8°	±13°	±8°	±8°
Maximaal stijgen en dalen met enkel wiel	502 mm 1'8"	310 mm 1'1"	310 mm 1'1"	502 mm 1'8"	310 mm 1'1"	310 mm 1'1"

*Breedte over bolling van band en inclusief bandtoename.

Specificaties wiellader 966K XE

Bandenopties

Bandenmerk	MAXAM MS405DX	DRIEHOEK	DRIEHOEK	GOODYEAR	GOODYEAR	GOODYEAR
Bandenmaat	775/65R29	26.5R25	26,5-25	26.5R25	26.5R25	26.5R25
Profieltype	L3	L3	L3	L3	L4	L5
Profielpatroon	MS405DX	TB516	TL612	RT3B	GP4D	RT5D
Behuizingsterkte	**	**	20PR	**	**	**
Breedte over banden – maximaal (leeg)*	3044 mm 10'0"	2969 mm 9'9"	2948 mm 9'9"	2979 mm 9'10"	2985 mm 9'10"	2982 mm 9'10"
Breedte over banden – maximaal (belast)*	3064 mm 10'1"	2991 mm 9'10"	2958 mm 9'9"	2994 mm 9'10"	3033 mm 10'0"	3013 mm 9'11"
Wijziging in verticale afmetingen (gemiddelde van voor en achter)	23 mm 0,9"	14 mm 0,5"	17 mm 0,7"	20 mm 0,8"	5 mm 0,2"	41 mm 1,6"
Wijziging in horizontale reikwijdte	-7 mm -0.3"	-6 mm -0.2"	-2 mm -0.1"	-2 mm -0.1"	-5 mm -0.2"	-26 mm -1.0"
Wijziging in draaicirkel tot buitenkant van banden	48 mm 1,9"	-21 mm -0.8"	-54 mm -2.1"	-17 mm -0.7"	22 mm 0,8"	1 mm 0"
Wijziging in draaicirkel tot binnenkant van banden	-48 mm -1,9"	21 mm 0,8"	54 mm 2,1"	17 mm 0,7"	-22 mm -0.8"	-1 mm 0"
Wijziging in bedrijfsgewicht (zonder ballast)	560 kg 1235 lb	-64 kg -141 lb	-372 kg -820 lb	276 kg 609 lb	272 kg 600 lb	988 kg 2179 lb
Wijziging in statisch kantelmoment – recht	406 kg 895 lb	-46 kg -102 lb	-270 kg -595 lb	200 kg 441 lb	197 kg 435 lb	716 kg 1579 lb
Wijziging in statisch kantelmoment – geknikt	361 kg 796 lb	-41 kg -91 lb	-240 kg -529 lb	178 kg 393 lb	175 kg 387 lb	637 kg 1405 lb
Pendelhoek achteras	n.v.t.	±13°	±13°	±13°	±13°	±8°
Maximaal stijgen en dalen met enkel wiel	310 mm 1'1"	502 mm 1'8"	502 mm 1'8"	502 mm 1'8"	502 mm 1'8"	310 mm 1'1"

Bandenmerk			BRAWLER HPS SOLIDFLEX	BRAWLER HPS SOLIDFLEX
	GOODYEAR	GOODYEAR	SOFTRIDE SMOOTH	TRACTION SMOOTH
Bandenmaat	26.5R25	775/65R29	26.5R25	26,5-25
Profieltype	L5	L4	L5	n.v.t.
Profielpatroon	RL5K	GP4D	Smooth	Tractie
Behuizingsterkte	**	**	n.v.t.	n.v.t.
Breedte over banden – maximaal (leeg)*	3046 mm 10'0"	3072 mm 10'1"	2959 mm 9'9"	2230 mm 7'4"
Breedte over banden – maximaal (belast)*	3171 mm 10'5"	3118 mm 10'3"	2968 mm 9'9"	2230 mm 7'4"
Wijziging in verticale afmetingen (gemiddelde van voor en achter)	56 mm 2,2"	-24 mm 1.0"	48 mm 1,9"	40 mm 1,6"
Wijziging in horizontale reikwijdte	-26 mm -1.0"	-9 mm -0,4"	8 mm 0,3"	9 mm 0,3"
Wijziging in draaicirkel tot buitenkant van banden	155 mm 6,1"	102 mm 4,0 inch	-48 mm -1,9"	-786 mm -31.0"
Wijziging in draaicirkel tot binnenkant van banden	-155 mm -6.1"	-102 mm -4.0"	48 mm 1,9"	786 mm 31.0"
Wijziging in bedrijfsgewicht (zonder ballast)	1060 kg 2337 lb	884 kg 1948 lb	4476 kg 9870 lb	4124 kg 10787 lb
Wijziging in statisch kantelmoment – recht	769 kg 1695 lb	641 kg 1413 lb	3245 kg 7155 lb	3547 kg 7820 lb
Wijziging in statisch kantelmoment – geknikt	684 kg 1508 lb	570 kg 1247 lb	2887 kg 6366 lb	3155 kg 6958 lb
Pendelhoek achteras	±8°	±8°	n.v.t.	n.v.t.
Maximaal stijgen en dalen met enkel wiel	310 mm 1'1"	310 mm 1'1"	310 mm 1'1"	310 mm 1'1"

*Breedte over bolling van band en inclusief bandtoename.

Gids voor bakvulfactoren en selecteerbare laadbakken

De grootte van de laadbak moet worden gekozen op basis van de dichtheid van het materiaal en de verwachte vulfactor. De Cat laadbakken uit de Performance-serie met langere vloer, grotere laadbakopening, grotere opslaghoek, afgeronde zijpanelen en geïntegreerde morsplaat realiseren aanzienlijk hogere vulfactoren dan laadbakken van de vorige generatie of laadbakken die niet van Cat zijn. Het werkelijke volume dat door de machine wordt verwerkt is daarom vaak groter dan de nominale capaciteit.

Los materiaal		Vulfactor (%)*	Materiaaldichtheid
Aarde/klei		115	1.5 - 1.7
Zand en grind		115	1.5 - 1.7
Aggregaat:	25-76 mm (1 inch tot 3 inch)	110	1.6 - 1.7
	19 mm (0.75 inch) en kleiner	105	1.8
Steen:	76 mm (3 inch) en groter	100	1.6

*Als % van nominale capaciteit volgens ISO 7546:1983.

Opmerking: De behaalde vulfactoren zijn ook afhankelijk van een al of niet gewassen product.

Materiaaldichtheid		kg/m ³	800	900	1000	1100	1200	1300	1400	1500	1600	1700	1800	1900	2000	2100	2200	2300	
Standaardhefarm	Vastgepend	3.80 m ³ (5.00 yd ³)											4.4 m ³ (5.75 yd ³)					3.80 m ³ (5.00 yd ³)	
		4.0 m ³ (5.25 yd ³)											4.6 m ³ (6.00 yd ³)					4.0 m ³ (5.25 yd ³)	
		4.2 m ³ (5.50 yd ³)											4.8 m ³ (6.25 yd ³)					4.2 m ³ (5.50 yd ³)	
		4.4 m ³ (5.75 yd ³)											5.1 m ³ (6.50 yd ³)					4.4 m ³ (5.75 yd ³)	
		4.6 m ³ (6.00 yd ³)											5.3 m ³ (7.00 yd ³)					4.6 m ³ (6.00 yd ³)	
	4.8 m ³ (6.25 yd ³)											5.5 m ³ (7.25 yd ³)						4.8 m ³ (6.25 yd ³)	
	Op haak	3.80 m ³ (5.00 yd ³)												4.4 m ³ (5.75 yd ³)					3.80 m ³ (5.00 yd ³)
		4.0 m ³ (5.25 yd ³)												4.6 m ³ (6.00 yd ³)					4.0 m ³ (5.25 yd ³)
		4.2 m ³ (5.50 yd ³)												4.8 m ³ (6.25 yd ³)					4.2 m ³ (5.50 yd ³)
		4.4 m ³ (5.75 yd ³)												5.1 m ³ (6.50 yd ³)					4.4 m ³ (5.75 yd ³)
4.6 m ³ (6.00 yd ³)													5.3 m ³ (7.00 yd ³)					4.6 m ³ (6.00 yd ³)	
Materiaaldichtheid	lb/yd ³	1348	1517	1685	1854	2022	2191	2359	2528	2696	2865	3033	3202	3370	3539	3707	3876		
Bakvulfactor																			
		115%	110%	105%	100%	95%													



Opmerking: Alle laadbakken hebben aanbouwbare messen.

Specificaties wiellader 966K XE

Gids voor bakvulfactoren en selecteerbare laadbakken

De grootte van de laadbak moet worden gekozen op basis van de dichtheid van het materiaal en de verwachte vulfactor. De Cat laadbakken uit de Performance-serie met langere vloer, grotere laadbakopening, grotere opslaghoek, afgeronde zijpanelen en geïntegreerde morsplaat realiseren aanzienlijk hogere vulfactoren dan laadbakken van de vorige generatie of laadbakken die niet van Cat zijn. Het werkelijke volume dat door de machine wordt verwerkt is daarom vaak groter dan de nominale capaciteit.

Los materiaal		Vulfactor (%)*	Materiaaldichtheid
Aarde/klei		115	1.5 - 1.7
Zand en grind		115	1.5 - 1.7
Aggregaat:	25-76 mm (1 inch tot 3 inch)	110	1.6 - 1.7
	19 mm (0.75 inch) en kleiner	105	1.8
Steen:	76 mm (3 inch) en groter	100	1.6

*Als % van nominale capaciteit volgens ISO 7546:1983.

Opmerking: De behaalde vulfactoren zijn ook afhankelijk van een al of niet gewassen product.

Materiaaldichtheid		kg/m ³	1200	1300	1400	1500	1600	1700	1800	1900	2000	2100	2200	2300	2400	2500	2600	2700		
Standaardhefarm	Vastgepend	Rots Spade **																		
		2.8 m ³ (3.75 yd ³)																		
		3.2 m ³ (4.25 yd ³)																		
	3.4 m ³ (4.50 yd ³)																			
		4.0 m ³ (5.25 yd ³)																		
Op haak	Rots	3.4 m ³ (4.50 yd ³)																		
Materiaaldichtheid	lb/yd ³		2022	2191	2359	2528	2696	2865	3033	3202	3370	3539	3707	3876	4044	4214	4382	4551		
Bakvulfactor																				
115% 110% 105% 100% 95%																				

Opmerking: Alle laadbakken hebben aanboutbare messen.

Gids voor bakvulfactoren en selecteerbare laadbakken

De grootte van de laadbak moet worden gekozen op basis van de dichtheid van het materiaal en de verwachte vulfactor. De Cat laadbakken uit de Performance-serie met langere vloer, grotere laadbakopening, grotere opslaghoek, afgeronde zijpanelen en geïntegreerde morsplaat realiseren aanzienlijk hogere vulfactoren dan laadbakken van de vorige generatie of laadbakken die niet van Cat zijn. Het werkelijke volume dat door de machine wordt verwerkt is daarom vaak groter dan de nominale capaciteit.

Los materiaal		Vulfactor (%)*	Materiaaldichtheid
Aarde/klei		115	1.5 - 1.7
Zand en grind		115	1.5 - 1.7
Aggregaat:	25-76 mm (1 inch tot 3 inch)	110	1.6 - 1.7
	19 mm (0.75 inch) en kleiner	105	1.8
Steen:	76 mm (3 inch) en groter	100	1.6

*Als % van nominale capaciteit volgens ISO 7546:1983.

Opmerking: De behaalde vulfactoren zijn ook afhankelijk van een al of niet gewassen product.

Materiaaldichtheid		kg/m ³	300	400	500	600	700	800	900	1000	1100	1200	1300	1400		
Standaardhefarm	Vastgepend	Steenkool	7.1 m ³ (9.25 yd ³)							8.2 m ³ (10.75 yd ³)						
		Op haak	Steenkool	6.7 m ³ (8.75 yd ³)							7.7 m ³ (10.00 yd ³)					
	Vastgepend	Hoogkiep- bak	7.6 m ³ (10.00 yd ³)								8.7 m ³ (11.50 yd ³)					
			9.2 m ³ (12.00 yd ³)									10.6 m ³ (13.75 yd ³)				
			11.1 m ³ (14.50 yd ³)									12.8 m ³ (16.75 yd ³)				
	Op haak	Hoogkiep- bak	7.6 m ³ (10.00 yd ³)								8.7 m ³ (11.50 yd ³)					
			9.2 m ³ (12.00 yd ³)									10.6 m ³ (13.75 yd ³)				
			11.1 m ³ (14.50 yd ³)									12.8 m ³ (16.75 yd ³)				
Materiaaldichtheid	lb/yd ³	506	674	843	1011	1180	1348	1517	1685	1854	2022	2191	2359			
Bakvulfactor			115%	110%	105%	100%	95%									



Opmerking: Alle laadbakken hebben aanbouwbare messen.

Specificaties wiellader 966K XE

Gids voor bakvulfactoren en selecteerbare laadbakken

De grootte van de laadbak moet worden gekozen op basis van de dichtheid van het materiaal en de verwachte vulfactor. De Cat laadbakken uit de Performance-serie met langere vloer, grotere laadbakopening, grotere opslaghoek, afgeronde zijpanelen en geïntegreerde morsplaat realiseren aanzienlijk hogere vulfactoren dan laadbakken van de vorige generatie of laadbakken die niet van Cat zijn. Het werkelijke volume dat door de machine wordt verwerkt is daarom vaak groter dan de nominale capaciteit.

Los materiaal		Vulfactor (%)*	Materiaaldichtheid
Aarde/klei		115	1.5 - 1.7
Zand en grind		115	1.5 - 1.7
Aggregaat:	25-76 mm (1 inch tot 3 inch)	110	1.6 - 1.7
	19 mm (0.75 inch) en kleiner	105	1.8
Steen:	76 mm (3 inch) en groter	100	1.6

*Als % van nominale capaciteit volgens ISO 7546:1983.

Opmerking: De behaalde vulfactoren zijn ook afhankelijk van een al of niet gewassen product.

Materiaaldichtheid		kg/m ³	800	900	1000	1100	1200	1300	1400	1500	1600	1700	1800	1900	2000	2100	2200	2300					
Hefarm voor groter hef bereik	Vastgepend	Universele en vlakke bodem	3.80 m ³ (5.00 yd ³)										4.4 m ³ (5.75 yd ³)						3.80 m ³ (5.00 yd ³)				
			4.0 m ³ (5.25 yd ³)											4.6 m ³ (6.00 yd ³)						4.0 m ³ (5.25 yd ³)			
			4.2 m ³ (5.50 yd ³)											4.8 m ³ (6.25 yd ³)							4.2 m ³ (5.50 yd ³)		
			4.6 m ³ (6.00 yd ³)									5.3 m ³ (7.00 yd ³)										4.6 m ³ (6.00 yd ³)	
			4.8 m ³ (6.25 yd ³)									5.5 m ³ (7.25 yd ³)										4.8 m ³ (6.25 yd ³)	
	Op haak	Universele en vlakke bodem	3.80 m ³ (5.00 yd ³)																		3.80 m ³ (5.00 yd ³)		
			4.0 m ³ (5.25 yd ³)																			4.0 m ³ (5.25 yd ³)	
			4.2 m ³ (5.50 yd ³)																				4.2 m ³ (5.50 yd ³)
			4.4 m ³ (5.75 yd ³)																				4.4 m ³ (5.75 yd ³)
			4.6 m ³ (6.00 yd ³)																				4.6 m ³ (6.00 yd ³)
Materiaaldichtheid		lb/yd ³	1348	1517	1685	1854	2022	2191	2359	2528	2696	2865	3033	3202	3370	3539	3707	3876					
Bakvulfactor																							
115% 110% 105% 100% 95%																							



Opmerking: Alle laadbakken hebben aanbouwbare messen.

Gids voor bakvulfactoren en selecteerbare laadbakken

De grootte van de laadbak moet worden gekozen op basis van de dichtheid van het materiaal en de verwachte vulfactor. De Cat laadbakken uit de Performance-serie met langere vloer, grotere laadbakopening, grotere opslaghoek, afgeronde zijpanelen en geïntegreerde morsplaat realiseren aanzienlijk hogere vulfactoren dan laadbakken van de vorige generatie of laadbakken die niet van Cat zijn. Het werkelijke volume dat door de machine wordt verwerkt is daarom vaak groter dan de nominale capaciteit.

Los materiaal		Vulfactor (%)*	Materiaaldichtheid
Aarde/klei		115	1.5 - 1.7
Zand en grind		115	1.5 - 1.7
Aggregaat:	25-76 mm (1 inch tot 3 inch)	110	1.6 - 1.7
	19 mm (0.75 inch) en kleiner	105	1.8
Steen:	76 mm (3 inch) en groter	100	1.6

*Als % van nominale capaciteit volgens ISO 7546:1983.

Opmerking: De behaalde vulfactoren zijn ook afhankelijk van een al of niet gewassen product.

Materiaaldichtheid		kg/m ³	300	400	500	600	700	800	900	1000	1100	1200	1300	1400	
Hefarm voor groter hef bereik	Vastgepend	Steenkool	7.1 m ³ (9.25 yd ³)							8.2 m ³ (10.75 yd ³)					
		Steenkool	6.7 m ³ (8.75 yd ³)							7.7 m ³ (10.00 yd ³)					
	Vastgepend	Hoogkiep- bak	7.6 m ³ (10.00 yd ³)								8.7 m ³ (11.50 yd ³)				
			9.2 m ³ (12.00 yd ³)								10.6 m ³ (13.75 yd ³)				
			11.1 m ³ (14.50 yd ³)								12.8 m ³ (16.75 yd ³)				
	Op haak	Hoogkiep- bak	7.6 m ³ (10.00 yd ³)								8.7 m ³ (11.50 yd ³)				
			9.2 m ³ (12.00 yd ³)								10.6 m ³ (13.75 yd ³)				
			11.1 m ³ (14.50 yd ³)								12.8 m ³ (16.75 yd ³)				
Materiaaldichtheid		lb/yd ³	506	674	843	1011	1180	1348	1517	1685	1854	2022	2191	2359	
Bakvulfactor			115%	110%	105%	100%	95%								



Opmerking: Alle laadbakken hebben aanboutbare messen.

Specificaties wiellader 966K XE

Gids voor bakvulfactoren en selecteerbare laadbakken

De grootte van de laadbak moet worden gekozen op basis van de dichtheid van het materiaal en de verwachte vulfactor. De Cat laadbakken uit de Performance-serie met langere vloer, grotere laadbakopening, grotere opslaghoek, afgeronde zijpanelen en geïntegreerde morsplaat realiseren aanzienlijk hogere vulfactoren dan laadbakken van de vorige generatie of laadbakken die niet van Cat zijn. Het werkelijke volume dat door de machine wordt verwerkt is daarom vaak groter dan de nominale capaciteit.

Los materiaal		Vulfactor (%)*	Materiaaldichtheid
Aarde/klei		115	1,5 - 1,7
Zand en grind		115	1,5 - 1,7
Aggregaat:	25-76 mm (1 inch tot 3 inch)	110	1,6 - 1,7
	19 mm (0.75 inch) en kleiner	105	1,8
Steen:	76 mm (3 inch) en groter	100	1,6

*Als % van nominale capaciteit volgens ISO 7546:1983.

Opmerking: De behaalde vulfactoren zijn ook afhankelijk van een al of niet gewassen product.

Materiaaldichtheid		kg/m ³	900	1000	1100	1200	1300	1400	1500	1600	1700	1800	1900	2000	2100	2200	2300	2400	
Stangenstelsel voor aggregaatoverslag	Vastgepend	4,0 m ³ (5.25 yd ³)										4,6 m ³ (6.00 yd ³)						4,0 m ³ (5.25 yd ³)	
		4,2 m ³ (5.50 yd ³)										4,8 m ³ (6.25 yd ³)						4,2 m ³ (5.50 yd ³)	
		4,4 m ³ (5.75 yd ³)										5,1 m ³ (6.50 yd ³)						4,4 m ³ (5.75 yd ³)	
		4,6 m ³ (6.00 yd ³)										5,3 m ³ (7.00 yd ³)						4,6 m ³ (6.00 yd ³)	
		4,8 m ³ (6.25 yd ³)									5,5 m ³ (7.25 yd ³)							4,8 m ³ (6.25 yd ³)	
	Op haak	4,0 m ³ (5.25 yd ³)											4,6 m ³ (6.00 yd ³)						4,0 m ³ (5.25 yd ³)
		4,2 m ³ (5.50 yd ³)										4,8 m ³ (6.25 yd ³)							4,2 m ³ (5.50 yd ³)
		4,4 m ³ (5.75 yd ³)										5,1 m ³ (6.50 yd ³)							4,4 m ³ (5.75 yd ³)
4,6 m ³ (6.00 yd ³)											5,3 m ³ (7.00 yd ³)							4,6 m ³ (6.00 yd ³)	
Materiaaldichtheid	lb/yd ³	1517	1685	1854	2022	2191	2359	2528	2696	2865	3033	3202	3370	3539	3707	3876	4044		
Bakvulfactor																			
115% 110% 105% 100% 95%																			
																			

Opmerking: Alle laadbakken hebben aanboutbare messen.

Bedrijfsspecificaties – Bakken

Hefarm		Standaardhefarm			
Laadbaktype		Universeel – vastgepind			
Type rand		Aanbouw- messen	Tanden en segmenten	Aanbouw- messen	Tanden en segmenten
Capaciteit – nominaal	m ³	3.80	3.80	4.00	4.00
	yd ³	5.00	5.00	5.25	5.25
Capaciteit - nominaal bij vulfactor 110%	m ³	4.20	4.20	4.40	4.40
	yd ³	5.50	5.50	5.75	5.75
Breedte	mm	3220	3301	3220	3301
	ft/inch	10'6"	10'9"	10'6"	10'9"
16† Vrije storthoogte bij maximale hefhoogte en kiephoek van 45°	mm	3077	2901	3068	2892
	ft/inch	10'1"	9'6"	10'0"	9'5"
17† Reikwijdte bij maximale hefhoogte en storthoek van 45°	mm	1289	1422	1296	1427
	ft/inch	4'2"	4'7"	4'3"	4'8"
Reikwijdte bij niet geheven hefarm en laadbakniveau	mm	2701	2916	2712	2926
	ft/inch	8'10"	9'6"	8'10"	9'7"
A† Graafdiepte	mm	114	114	114	114
	in	4.5"	4.5"	4.5"	4.5"
12† Totale lengte	mm	8753	9007	8765	9017
	ft/inch	28'9"	29'7"	28'10"	29'7"
B† Totale hoogte met laadbak op maximale hefhoogte	mm	5787	5787	5898	5898
	ft/inch	19'0"	19'0"	19'5"	19'5"
Straal draaicirkel van lader met laadbak in transportstand	mm	7488	7597	7491	7600
	ft/inch	24'7"	25'0"	24'7"	25'0"
Statisch kantelmoment, recht (met banddoorbuiging)	kg	17116	16821	17098	16861
	lb	37724	37074	37685	37163
Statisch kantelmoment, recht (geen banddoorbuiging)	kg	18240	17927	18232	17992
	lb	40202	39513	40185	39654
Statisch kantelmoment, geknikt (met banddoorbuiging)	kg	15058	14770	15037	14799
	lb	33189	32554	33142	32619
Statisch kantelmoment, geknikt (geen banddoorbuiging)	kg	16189	15884	16177	15936
	lb	35681	35008	35656	35124
Opbrekkracht (§)	kN	187	185	185	183
	lbf	42167	41580	41712	41134
Bedrijfgewicht*	kg	23088	23262	23140	23311
	lb	50886	51269	51001	51377

* Het opgegeven statisch kantelmoment en bedrijfgewicht zijn gebaseerd op een machineconfiguratie met Bridgestone 26.5R25 VJT L3-radialbanden, volle vloeistoftanks, machinist, contragewicht, rijregeling, koude start, spatborden voor weggebruik, Product Link™, assen met handmatige differentieelblokkering/open differentieel (voor en achter), beschermkap van aandrijflijn, noodstuurinrichting en geluidsisolatie.

† Illustratie weergegeven met tabel Afmeting.

*** Specificaties voor steenbak worden gegeven op Bridgestone 26.5R25 VSDL L5-radialbanden.

(§) Gemeten 100 mm (4 in) achter het uiteinde van het mes met scharnierpen van de bak als draaipunt overeenkomstig ISO 14397-2:2007.

(Met banddoorbuiging) Voldoet volledig aan ISO 14397-1:2007 sectie 1 tot en met 6, wat 2% verificatie vereist tussen berekeningen en testen.

(Geen banddoorbuiging) Voldoet aan ISO 14397-1:2007 Secties 1 tot en met 5.

Andere laadbakken zijn leverbaar en het aanbod varieert per regio. Raadpleeg uw plaatselijke Cat dealer voor meer informatie.

Specificaties wiellader 966K XE

Bedrijfsspecificaties – Bakken (vervolg)

Hefarm		Standaardhefarm			
Laadbaktype		Universeel – vastgepind			
Type rand		Aanbouw- messen	Tanden en segmenten	Aanbouw- messen	Tanden en segmenten
Capaciteit – nominaal	m ³	4.20	4.20	4.60	4.60
	yd ³	5.50	5.50	6.00	6.00
Capaciteit - nominaal bij vulfactor 110%	m ³	4.60	4.60	5.10	5.10
	yd ³	6.00	6.00	6.75	6.75
Breedte	mm	3220	3301	3264	3301
	ft/inch	10'6"	10'9"	10'8"	10'9"
16† Vrije storthoogte bij maximale hefhoogte en kiephoek van 45°	mm	3001	2832	2987	2829
	ft/inch	9'10"	9'3"	9'9"	9'3"
17† Reikwijdte bij maximale hefhoogte en storthoek van 45°	mm	1350	1487	1361	1497
	ft/inch	4'5"	4'10"	4'5"	4'10"
Reikwijdte bij niet geheven hefarm en laadbakniveau	mm	2800	3015	2818	3024
	ft/inch	9'2"	9'10"	9'2"	9'11"
A† Graafdiepte	mm	114	114	114	114
	in	4.5"	4.5"	4.5"	4.5"
12† Totale lengte	mm	8852	9096	8870	9101
	ft/inch	29'1"	29'11"	29'2"	29'11"
B† Totale hoogte met laadbak op maximale hefhoogte	mm	5898	5898	6021	6021
	ft/inch	19'5"	19'5"	19'10"	19'10"
Straal draaicirkel van lader met laadbak in transportstand	mm	7512	7618	7537	7618
	ft/inch	24'8"	25'0"	24'9"	25'0"
Statisch kantelmoment, recht (met banddoorbuiging)	kg	16896	16691	16885	16578
	lb	37239	36787	37214	36538
Statisch kantelmoment, recht (geen banddoorbuiging)	kg	18022	17814	18037	17724
	lb	39720	39262	39754	39065
Statisch kantelmoment, geknikt (met banddoorbuiging)	kg	14849	14643	14827	14520
	lb	32727	32275	32679	32003
Statisch kantelmoment, geknikt (geen banddoorbuiging)	kg	15981	15773	15985	15673
	lb	35224	34764	35232	34544
Opbrekkracht (§)	kN	173	171	170	167
	lbf	38999	38523	38302	37614
Bedrijfgewicht*	kg	23196	23341	23279	23451
	lb	51124	51443	51307	51686

* Het opgegeven statisch kantelmoment en bedrijfgewicht zijn gebaseerd op een machineconfiguratie met Bridgestone 26.5R25 VJT L3-radialbanden, volle vloeistoftanks, machinist, contragewicht, rijregeling, koude start, spatborden voor weggebruik, Product Link™, assen met handmatige differentieelblokkering/open differentieel (voor en achter), beschermkap van aandrijflijn, noodstuurinrichting en geluidsisolatie.

† Illustratie weergegeven met tabel Afmeting.

*** Specificaties voor steenbak worden gegeven op Bridgestone 26.5R25 VSDL L5-radialbanden.

(§) Gemeten 100 mm (4 in) achter het uiteinde van het mes met scharnierpen van de bak als draaipunt overeenkomstig ISO 14397-2:2007.

(Met banddoorbuiging) Voldoet volledig aan ISO 14397-1:2007 sectie 1 tot en met 6, wat 2% verificatie vereist tussen berekeningen en testen.

(Geen banddoorbuiging) Voldoet aan ISO 14397-1:2007 Secties 1 tot en met 5.

Andere laadbakken zijn leverbaar en het aanbod varieert per regio. Raadpleeg uw plaatselijke Cat dealer voor meer informatie.

Bedrijfsspecificaties – Bakken (vervolg)

Hefarm		Standaardhefarm			
Laadbaktype		Universeel – aangehaakt – Fusion™			
Type rand		Aanbouwbaar messen	Tanden en segmenten	Aanbouwbaar messen	Tanden en segmenten
Capaciteit – nominaal	m ³	3.80	3.80	4.00	4.00
	yd ³	5.00	5.00	5.25	5.25
Capaciteit - nominaal bij vulfactor 110%	m ³	4.20	4.20	4.40	4.40
	yd ³	5.50	5.50	5.75	5.75
Breedte	mm	3220	3271	3201	3201
	ft/inch	10'6"	10'8"	10'6"	10'6"
16† Vrije storthoogte bij maximale hefhoogte en kiephoek van 45°	mm	3048	2896	3035	2880
	ft/inch	10'0"	9'6"	9'11"	9'5"
17† Reikwijdte bij maximale hefhoogte en storthoek van 45°	mm	1324	1463	1327	1468
	ft/inch	4'4"	4'9"	4'4"	4'9"
Reikwijdte bij niet geheven hefarm en laadbakniveau	mm	2745	2950	2757	2965
	ft/inch	9'0"	9'8"	9'0"	9'8"
A† Graafdiepte	mm	114	114	84	84
	in	4.5"	4.5"	3.3"	3.3"
12† Totale lengte	mm	8798	9023	8813	9042
	ft/inch	28'11"	29'8"	28'11"	29'8"
B† Totale hoogte met laadbak op maximale hefhoogte	mm	5813	5813	5929	5929
	ft/inch	19'1"	19'1"	19'6"	19'6"
Straal draaicirkel van lader met laadbak in transportstand	mm	7512	7601	7508	7575
	ft/inch	24'8"	25'0"	24'8"	24'11"
Statisch kantelmoment, recht (met banddoorbuiging)	kg	16536	16354	16488	16272
	lb	36446	36045	36339	35865
Statisch kantelmoment, recht (geen banddoorbuiging)	kg	17637	17453	17601	17383
	lb	38872	38466	38793	38313
Statisch kantelmoment, geknikt (met banddoorbuiging)	kg	14505	14322	14456	14241
	lb	31969	31567	31862	31388
Statisch kantelmoment, geknikt (geen banddoorbuiging)	kg	15613	15429	15576	15359
	lb	34411	34005	34331	33851
Opbrekkracht (§)	kN	180	179	190	188
	lbf	40648	40284	42726	42275
Bedrijfgewicht*	kg	23503	23641	23551	23713
	lb	51801	52105	51906	52263

* Het opgegeven statisch kantelmoment en bedrijfgewicht zijn gebaseerd op een machineconfiguratie met Bridgestone 26.5R25 VJT L3-radiaalbanden, volle vloeistoftanks, machinist, contragewicht, rijregeling, koude start, spatborden voor weggebruik, Product Link™, assen met handmatige differentieelblokkering/open differentieel (voor en achter), beschermkap van aandrijflijn, noodstuurinrichting en geluidsisolatie.

† Illustratie weergegeven met tabel Afmeting.

*** Specificaties voor steenbak worden gegeven op Bridgestone 26.5R25 VSDL L5-radiaalbanden.

(§) Gemeten 100 mm (4 in) achter het uiteinde van het mes met scharnierpen van de bak als draaipunt overeenkomstig ISO 14397-2:2007.

(Met banddoorbuiging) Voldoet volledig aan ISO 14397-1:2007 sectie 1 tot en met 6, wat 2% verificatie vereist tussen berekeningen en testen.

(Geen banddoorbuiging) Voldoet aan ISO 14397-1:2007 Secties 1 tot en met 5.

Andere laadbakken zijn leverbaar en het aanbod varieert per regio. Raadpleeg uw plaatselijke Cat dealer voor meer informatie.

Specificaties wiellader 966K XE

Bedrijfsspecificaties – Bakken (vervolg)

Hefarm		Standaardhefarm			
Laadbaktype		Universeel – aangehaakt – Fusion			
Type rand		Aanbouwbare messen	Tanden en segmenten	Aanbouwbare messen	Tanden en segmenten
Capaciteit – nominaal	m ³	4.20	4.20	4.60	4.60
	yd ³	5.50	5.50	6.00	6.00
Capaciteit - nominaal bij vulfactor 110%	m ³	4.60	4.60	5.10	5.10
	yd ³	6.00	6.00	6.75	6.75
Breedte	mm	3220	3271	3220	3271
	ft/inch	10'6"	10'8"	10'6"	10'8"
16† Vrije storthoogte bij maximale hefhoogte en kiephoek van 45°	mm	2970	2816	2957	2803
	ft/inch	9'8"	9'2"	9'8"	9'2"
17† Reikwijdte bij maximale hefhoogte en storthoek van 45°	mm	1395	1533	1398	1535
	ft/inch	4'6"	5'0"	4'7"	5'0"
Reikwijdte bij niet geheven hefarm en laadbakniveau	mm	2855	3059	2865	3070
	ft/inch	9'4"	10'0"	9'4"	10'0"
A† Graafdiepte	mm	106	106	113	113
	in	4.2"	4.2"	4.4"	4.4"
12† Totale lengte	mm	8900	9126	8916	9142
	ft/inch	29'3"	30'0"	29'4"	30'0"
B† Totale hoogte met laadbak op maximale hefhoogte	mm	5970	5970	6048	6048
	ft/inch	19'8"	19'8"	19'11"	19'11"
Straal draaicirkel van lader met laadbak in transportstand	mm	7539	7629	7544	7634
	ft/inch	24'9"	25'1"	24'9"	25'1"
Statisch kantelmoment, recht (met banddoorbuiging)	kg	16266	16083	16391	16205
	lb	35851	35448	36126	35716
Statisch kantelmoment, recht (geen banddoorbuiging)	kg	17366	17180	17532	17344
	lb	38274	37866	38642	38226
Statisch kantelmoment, geknikt (met banddoorbuiging)	kg	14255	14072	14351	14165
	lb	31419	31015	31630	31219
Statisch kantelmoment, geknikt (geen banddoorbuiging)	kg	15362	15177	15499	15310
	lb	33859	33451	34160	33744
Opbrekkracht (§)	kN	166	164	164	163
	lbf	37396	37040	37021	36663
Bedrijfsgewicht*	kg	23567	23705	23681	23819
	lb	51940	52244	52192	52496

* Het opgegeven statisch kantelmoment en bedrijfsgewicht zijn gebaseerd op een machineconfiguratie met Bridgestone 26.5R25 VJT L3-radialbanden, volle vloeistoftanks, machinist, contragewicht, rijregeling, koude start, spatborden voor weggebruik, Product Link™, assen met handmatige differentieelblokkering/open differentieel (voor en achter), beschermkap van aandrijflijn, noodstuurinrichting en geluidsisolatie.

† Illustratie weergegeven met tabel Afmeting.

***Specificaties voor steenbak worden gegeven op Bridgestone 26.5R25 VSDL L5-radialbanden.

(§) Gemeten 100 mm (4 in) achter het uiteinde van het mes met scharnierpen van de bak als draaipunt overeenkomstig ISO 14397-2:2007.

(Met banddoorbuiging) Voldoet volledig aan ISO 14397-1:2007 sectie 1 tot en met 6, wat 2% verificatie vereist tussen berekeningen en testen.

(Geen banddoorbuiging) Voldoet aan ISO 14397-1:2007 Secties 1 tot en met 5.

Andere laadbakken zijn leverbaar en het aanbod varieert per regio. Raadpleeg uw plaatselijke Cat dealer voor meer informatie.

Bedrijfsspecificaties – Bakken (vervolg)

Hefarm		Standaardhefarm			
Laadbaktype		Vlakke bodem – Vastgepind			
Type rand		Aanbouw- messen	Tanden en segmenten	Aanbouw- messen	Tanden en segmenten
Capaciteit – nominaal	m ³	4.20	4.20	4.40	4.40
	yd ³	5.50	5.50	5.75	5.75
Capaciteit - nominaal bij vulfactor 110%	m ³	4.60	4.60	4.80	4.80
	yd ³	6.00	6.00	6.25	6.25
Breedte	mm	3220	3271	3220	3271
	ft/inch	10'6"	10'8"	10'6"	10'8"
16 † Vrije storthoogte bij maximale hefhoogte en kiephoek van 45°	mm	2959	2797	2931	2768
	ft/inch	9'8"	9'2"	9'7"	9'1"
17 † Reikwijdte bij maximale hefhoogte en storthoek van 45°	mm	1242	1369	1271	1398
	ft/inch	4'0"	4'5"	4'2"	4'7"
Reikwijdte bij niet geheven hefarm en laadbakniveau	mm	2771	2975	2811	3015
	ft/inch	9'1"	9'9"	9'2"	9'10"
A † Graafdiepte	mm	114	114	114	114
	in	4.5"	4.5"	4.5"	4.5"
12 † Totale lengte	mm	8823	9048	8863	9088
	ft/inch	29'0"	29 ft 9 inch	29'1"	29'10"
B † Totale hoogte met laadbak op maximale hefhoogte	mm	5911	5911	5941	5941
	ft/inch	19'5"	19'5"	19'6"	19'6"
Straal draaicirkel van lader met laadbak in transportstand	mm	7504	7589	7514	7599
	ft/inch	24'8"	24'11"	24'8"	25'0"
Statisch kantelmoment, recht (met banddoorbuiging)	kg	16818	16635	16738	16554
	lb	37067	36664	36891	36486
Statisch kantelmoment, recht (geen banddoorbuiging)	kg	17924	17739	17850	17663
	lb	39504	39096	39341	38931
Statisch kantelmoment, geknikt (met banddoorbuiging)	kg	14785	14601	14706	14522
	lb	32586	32182	32413	32008
Statisch kantelmoment, geknikt (geen banddoorbuiging)	kg	15898	15713	15825	15639
	lb	35039	34631	34880	34469
Opbreekkracht (§)	kN	177	175	171	170
	lbf	39850	39488	38633	38273
Bedrijfgewicht*	kg	23193	23331	23247	23385
	lb	51118	51422	51235	51539

* Het opgegeven statisch kantelmoment en bedrijfgewicht zijn gebaseerd op een machineconfiguratie met Bridgestone 26.5R25 VJT L3-radialbanden, volle vloeistoftanks, machinist, contragewicht, rijregeling, koude start, spatborden voor weggebruik, Product Link™, assen met handmatige differentieelblokkering/open differentieel (voor en achter), beschermkap van aandrijflijn, noodstuurinrichting en geluidsisolatie.

† Illustratie weergegeven met tabel Afmeting.

*** Specificaties voor steenbak worden gegeven op Bridgestone 26.5R25 VSDL L5-radialbanden.

(§) Gemeten 100 mm (4 in) achter het uiteinde van het mes met scharnierpen van de bak als draaipunt overeenkomstig ISO 14397-2:2007.

(Met banddoorbuiging) Voldoet volledig aan ISO 14397-1:2007 sectie 1 tot en met 6, wat 2% verificatie vereist tussen berekeningen en testen.

(Geen banddoorbuiging) Voldoet aan ISO 14397-1:2007 Secties 1 tot en met 5.

Andere laadbakken zijn leverbaar en het aanbod varieert per regio. Raadpleeg uw plaatselijke Cat dealer voor meer informatie.

Specificaties wiellader 966K XE

Bedrijfsspecificaties – Bakken (vervolg)

Hefarm		Standaardhefarm			
Laadbaktype		Vlakke bodem – Vastgepind			
Type rand		Aanbouw- messen	Tanden en segmenten	Aanbouw- messen	Tanden en segmenten
Capaciteit – nominaal	m ³	4.60	4.60	4.80	4.80
	yd ³	6.00	6.00	6.25	6.25
Capaciteit - nominaal bij vulfactor 110%	m ³	5.10	5.10	5.30	5.30
	yd ³	6.75	6.75	7.00	7.00
Breedte	mm	3220	3271	3220	3271
	ft/inch	10'6"	10'8"	10'6"	10'8"
16† Vrije storthoogte bij maximale hefhoogte en kiephoek van 45°	mm	2903	2740	2875	2712
	ft/inch	9'6"	8'11"	9'5"	8'10"
17† Reikwijdte bij maximale hefhoogte en storthoek van 45°	mm	1299	1426	1327	1454
	ft/inch	4'3"	4'8"	4'4"	4'9"
Reikwijdte bij niet geheven hefarm en laadbakniveau	mm	2851	3055	2891	3095
	ft/inch	9'4"	10'0"	9'5"	10'1"
A† Graafdiepte	mm	114	114	114	114
	in	4.5"	4.5"	4.5"	4.5"
12† Totale lengte	mm	8903	9128	8943	9168
	ft/inch	29'3"	30'0"	29'5"	30'1"
B† Totale hoogte met laadbak op maximale hefhoogte	mm	5992	5992	6033	6033
	ft/inch	19'8"	19'8"	19'10"	19'10"
Straal draaicirkel van lader met laadbak in transportstand	mm	7524	7610	7534	7620
	ft/inch	24'9"	25'0"	24'9"	25'0"
Statisch kantelmoment, recht (met banddoorbuiging)	kg	16676	16491	16603	16417
	lb	36754	36347	36594	36184
Statisch kantelmoment, recht (geen banddoorbuiging)	kg	17793	17606	17726	17538
	lb	39217	38805	39070	38655
Statisch kantelmoment, geknikt (met banddoorbuiging)	kg	14646	14461	14575	14389
	lb	32280	31873	32124	31714
Statisch kantelmoment, geknikt (geen banddoorbuiging)	kg	15771	15584	15706	15518
	lb	34760	34347	34616	34201
Opbrekkracht (§)	kN	166	165	162	160
	lbf	37495	37136	36405	36047
Bedrijfgewicht*	kg	23282	23419	23328	23466
	lb	51312	51616	51413	51717

* Het opgegeven statisch kantelmoment en bedrijfgewicht zijn gebaseerd op een machineconfiguratie met Bridgestone 26.5R25 VJT L3-radialbanden, volle vloeistoftanks, machinist, contragewicht, rijregeling, koude start, spatborden voor weggebruik, Product Link™, assen met handmatige differentieelblokkering/open differentieel (voor en achter), beschermkap van aandrijflijn, noodstuurinrichting en geluidsisolatie.

† Illustratie weergegeven met tabel Afmeting.

*** Specificaties voor steenbak worden gegeven op Bridgestone 26.5R25 VSDL L5-radialbanden.

(§) Gemeten 100 mm (4 in) achter het uiteinde van het mes met scharnierpen van de bak als draaipunt overeenkomstig ISO 14397-2:2007.

(Met banddoorbuiging) Voldoet volledig aan ISO 14397-1:2007 sectie 1 tot en met 6, wat 2% verificatie vereist tussen berekeningen en testen.

(Geen banddoorbuiging) Voldoet aan ISO 14397-1:2007 Secties 1 tot en met 5.

Andere laadbakken zijn leverbaar en het aanbod varieert per regio. Raadpleeg uw plaatselijke Cat dealer voor meer informatie.

Bedrijfsspecificaties – Bakken (vervolg)

Hefarm		Standaardhefarm			
Laadbaktype	Type rand	Vlakke bodem – Vastgepend – Schurende werking			Vlakke bodem – Vastgepend – Licht materiaal
		Aanboutbare messen	Aanboutbare messen	Aanboutbare messen	Aanboutbare messen
Capaciteit – nominaal	m ³	4.40	4.60	4.80	6.00
	yd ³	5.75	6.00	6.25	7.75
Capaciteit - nominaal bij vulfactor 110%	m ³	4.80	5.10	5.30	6.60
	yd ³	6.25	6.75	7.00	8.75
Breedte	mm	3220	3220	3230	3405
	ft/inch	10'6"	10'6"	10'7"	11'2"
16† Vrije storthoogte bij maximale hefhoogte en kiephoek van 45°	mm	2932	2903	2875	2753
	ft/inch	9'7"	9'6"	9'5"	9'0"
17† Reikwijdte bij maximale hefhoogte en storthoek van 45°	mm	1269	1299	1320	1428
	ft/inch	4'1"	4'3"	4'3"	4'8"
Reikwijdte bij niet geheven hefarm en laadbakniveau	mm	2809	2851	2886	3048
	ft/inch	9'2"	9'4"	9'5"	10'0"
A† Graafdiepte	mm	114	114	119	89
	in	4.5"	4.5"	4.7"	3.5"
12† Totale lengte	mm	8861	8903	8942	9112
	ft/inch	29'1"	29'3"	29'5"	29'11"
B† Totale hoogte met laadbak op maximale hefhoogte	mm	5943	5984	6033	6505
	ft/inch	19'6"	19'8"	19'10"	21'5"
Straal draaicirkel van lader met laadbak in transportstand	mm	7513	7524	7539	7675
	ft/inch	24'8"	24'9"	24'9"	25'3"
Statisch kantelmoment, recht (met banddoorbuiging)	kg	16620	16569	16465	15994
	lb	36631	36519	36290	35251
Statisch kantelmoment, recht (geen banddoorbuiging)	kg	17732	17673	17587	17134
	lb	39082	38952	38761	37763
Statisch kantelmoment, geknikt (met banddoorbuiging)	kg	14587	14550	14437	13975
	lb	32150	32070	31821	30800
Statisch kantelmoment, geknikt (geen banddoorbuiging)	kg	15707	15662	15566	15122
	lb	34618	34520	34308	33329
Opbrekkracht (§)	kN	171	166	161	152
	lbf	38560	37473	36323	34227
Bedrijfgewicht*	kg	23375	23299	23437	23762
	lb	51518	51351	51655	52371

* Het opgegeven statisch kantelmoment en bedrijfgewicht zijn gebaseerd op een machineconfiguratie met Bridgestone 26.5R25 VJT L3-radiaalbanden, volle vloeistoftanks, machinist, contragewicht, rijregeling, koude start, spatborden voor weggebruik, Product Link™, assen met handmatige differentieelblokkering/open differentieel (voor en achter), beschermkap van aandrijflijn, noodstuurinrichting en geluidsisolatie.

† Illustratie weergegeven met tabel Afmeting.

*** Specificaties voor steenbak worden gegeven op Bridgestone 26.5R25 VSDL L5-radiaalbanden.

(§) Gemeten 100 mm (4 in) achter het uiteinde van het mes met scharnierpen van de bak als draaipunt overeenkomstig ISO 14397-2:2007.

(Met banddoorbuiging) Voldoet volledig aan ISO 14397-1:2007 sectie 1 tot en met 6, wat 2% verificatie vereist tussen berekeningen en testen.

(Geen banddoorbuiging) Voldoet aan ISO 14397-1:2007 Secties 1 tot en met 5.

Andere laadbakken zijn leverbaar en het aanbod varieert per regio. Raadpleeg uw plaatselijke Cat dealer voor meer informatie.

Specificaties wiellader 966K XE

Bedrijfsspecificaties – Bakken (vervolg)

Hefarm		Standaardhefarm			
Laadbaktype		Vlakke bodem – Aangehaakt – Fusion			
Type rand		Aanbouw- messen	Tanden en segmenten	Aanbouw- messen	Tanden en segmenten
Capaciteit – nominaal	m ³	4.20	4.20	4.40	4.40
	yd ³	5.50	5.50	5.75	5.75
Capaciteit - nominaal bij vulfactor 110%	m ³	4.60	4.60	4.80	4.80
	yd ³	6.00	6.00	6.25	6.25
Breedte	mm	3220	3271	3220	3271
	ft/inch	10'6"	10'8"	10'6"	10'8"
16† Vrije storthoogte bij maximale hefhoogte en kiephoek van 45°	mm	2909	2746	2882	2719
	ft/inch	9'6"	9'0"	9'5"	8'11"
17† Reikwijdte bij maximale hefhoogte en storthoek van 45°	mm	1293	1420	1320	1447
	ft/inch	4'2"	4'7"	4'3"	4'8"
Reikwijdte bij niet geheven hefarm en laadbakniveau	mm	2842	3047	2881	3085
	ft/inch	9'3"	9'11"	9'5"	10'1"
A† Graafdiepte	mm	114	114	114	114
	in	4.5"	4.5"	4.5"	4.5"
12† Totale lengte	mm	8894	9119	8933	9158
	ft/inch	29'3"	30'0"	29'4"	30'1"
B† Totale hoogte met laadbak op maximale hefhoogte	mm	5953	5953	5983	5983
	ft/inch	19'7"	19'7"	19'8"	19'8"
Straal draaicirkel van lader met laadbak in transportstand	mm	7538	7628	7549	7639
	ft/inch	24'9"	25'1"	24'10"	25'1"
Statisch kantelmoment, recht (met banddoorbuiging)	kg	16152	15970	16077	15894
	lb	35600	35198	35434	35031
Statisch kantelmoment, recht (geen banddoorbuiging)	kg	17244	17060	17175	16989
	lb	38007	37600	37854	37445
Statisch kantelmoment, geknikt (met banddoorbuiging)	kg	14148	13966	14074	13891
	lb	31183	30781	31020	30616
Statisch kantelmoment, geknikt (geen banddoorbuiging)	kg	15248	15064	15180	14995
	lb	33608	33201	33457	33048
Opbrekkracht (§)	kN	167	166	162	161
	lbf	37690	37331	36614	36256
Bedrijfgewicht*	kg	23653	23790	23707	23845
	lb	52130	52433	52249	52553

* Het opgegeven statisch kantelmoment en bedrijfgewicht zijn gebaseerd op een machineconfiguratie met Bridgestone 26.5R25 VJT L3-radialbanden, volle vloeistoftanks, machinist, contragewicht, rijregeling, koude start, spatborden voor weggebruik, Product Link™, assen met handmatige differentieelblokkering/open differentieel (voor en achter), beschermkap van aandrijflijn, noodstuurinrichting en geluidsisolatie.

† Illustratie weergegeven met tabel Afmeting.

*** Specificaties voor steenbak worden gegeven op Bridgestone 26.5R25 VSDL L5-radialbanden.

(§) Gemeten 100 mm (4 in) achter het uiteinde van het mes met scharnierpen van de bak als draaipunt overeenkomstig ISO 14397-2:2007.

(Met banddoorbuiging) Voldoet volledig aan ISO 14397-1:2007 sectie 1 tot en met 6, wat 2% verificatie vereist tussen berekeningen en testen.

(Geen banddoorbuiging) Voldoet aan ISO 14397-1:2007 Secties 1 tot en met 5.

Andere laadbakken zijn leverbaar en het aanbod varieert per regio. Raadpleeg uw plaatselijke Cat dealer voor meer informatie.

Bedrijfsspecificaties – Bakken (vervolg)

Hefarm		Standaardhefarm				
Laadbaktype		Rotsbak – Vastgepend		Rotsbak – Aangehaakt – Fusion	IJzererts, Spade – Vastgepend	
		Tanden en segmenten	Tanden en segmenten	Tanden en segmenten	Aanboutbare messen	
Type rand	Capaciteit – nominaal	m ³	3.40	4.00	3.40	3.20
		yd ³	4.50	5.25	4.50	4.25
	Capaciteit - nominaal bij vulfactor 110%	m ³	3.70	4.40	3.70	3.50
		yd ³	4.75	5.75	4.75	4.50
Breedte		mm	3286	3255	3286	3288
		ft/inch	10'9"	10'8"	10'9"	10'9"
16† Vrije storthoogte bij maximale hefhoogte en kiephoek van 45°		mm	2990	2757	2970	3164
		ft/inch	9'9"	9'0"	9'8"	10'4"
17† Reikwijdte bij maximale hefhoogte en storthoek van 45°		mm	1538	1660	1577	1354
		ft/inch	5'0"	5'5"	5'2"	4'5"
Reikwijdte bij niet geheven hefarm en laadbakniveau		mm	2947	3211	2991	2696
		ft/inch	9'8"	10'6"	9'9"	8'10"
A† Graafdiepte		mm	83	83	75	78
		in	3.2"	3.2"	2.9"	3"
12† Totale lengte		mm	9021	9269	9057	8744
		ft/inch	29'8"	30'5"	29 ft 9 inch	28'9"
B† Totale hoogte met laadbak op maximale hefhoogte		mm	5827	5827	5633	5953
		ft/inch	19'2"	19'2"	18'6"	19'7"
Straal draaicirkel van lader met laadbak in transportstand		mm	7597	7647	7624	7529
		ft/inch	25'0"	25'2"	25'1"	24'9"
Statisch kantelmoment, recht (met banddoorbuiging)		kg	17612	17090	17257	17357
		lb	38817	37666	38036	38256
Statisch kantelmoment, recht (geen banddoorbuiging)		kg	18789	18250	18441	18539
		lb	41412	40224	40645	40861
Statisch kantelmoment, geknikt (met banddoorbuiging)		kg	15464	14979	15115	15201
		lb	34084	33014	33314	33503
Statisch kantelmoment, geknikt (geen banddoorbuiging)		kg	16650	16148	16306	16391
		lb	36696	35591	35940	36125
Opbrekkracht (§)		kN	184	151	179	182
		lbf	41538	34117	40256	41055
Bedrijfgewicht*		kg	24488	24635	24857	24872
		lb	53971	54295	54784	54817

* Het opgegeven statisch kantelmoment en bedrijfgewicht zijn gebaseerd op een machineconfiguratie met Bridgestone 26.5R25 VJT L3-radialbanden, volle vloeistoftanks, machinist, contragewicht, rijregeling, koude start, spatborden voor weggebruik, Product Link™, assen met handmatige differentieelblokkering/open differentieel (voor en achter), beschermkap van aandrijflijn, noodstuurinrichting en geluidsisolatie.

† Illustratie weergegeven met tabel Afmeting.

*** Specificaties voor steenbak worden gegeven op Bridgestone 26.5R25 VSDL L5-radialbanden.

(§) Gemeten 100 mm (4 in) achter het uiteinde van het mes met scharnierpen van de bak als draaipunt overeenkomstig ISO 14397-2:2007.

(Met banddoorbuiging) Voldoet volledig aan ISO 14397-1:2007 sectie 1 tot en met 6, wat 2% verificatie vereist tussen berekeningen en testen.

(Geen banddoorbuiging) Voldoet aan ISO 14397-1:2007 Secties 1 tot en met 5.

Andere laadbakken zijn leverbaar en het aanbod varieert per regio. Raadpleeg uw plaatselijke Cat dealer voor meer informatie.

Specificaties wiellader 966K XE

Bedrijfsspecificaties – Bakken (vervolg)

Hefarm		Standaardhefarm	
Laadbaktype		Zijkiep – Vastgepend	Zijkiep – Aangehaakt – Fusion
		Aanboutbare messen	Aanboutbare messen
Type rand	Capaciteit – nominaal	m ³	3.60
		yd ³	4.75
Capaciteit - nominaal bij vulfactor 110%		m ³	4.00
		yd ³	5.25
Breedte		mm	3677
		ft/inch	12'0"
16† Vrije storthoogte bij maximale hefhoogte en kiephoek van 45°		mm	2899
		ft/inch	9'6"
17† Reikwijdte bij maximale hefhoogte en storthoek van 45°		mm	1294
		ft/inch	4'2"
Reikwijdte bij niet geheven hefarm en laadbakniveau		mm	2850
		ft/inch	9'4"
A† Graafdiepte		mm	120
		in	4.7"
12† Totale lengte		mm	8908
		ft/inch	29'3"
B† Totale hoogte met laadbak op maximale hefhoogte		mm	5786
		ft/inch	19'0"
Straal draaicirkel van lader met laadbak in transportstand		mm	7722
		ft/inch	25'4"
Statisch kantelmoment, recht (met banddoorbuiging)		kg	15656
		lb	34507
Statisch kantelmoment, recht (geen banddoorbuiging)		kg	16713
		lb	36837
Statisch kantelmoment, geknikt (met banddoorbuiging)		kg	13708
		lb	30212
Statisch kantelmoment, geknikt (geen banddoorbuiging)		kg	14775
		lb	32564
Opbrekkracht (§)		kN	165
		lbf	37103
Bedrijfgewicht*		kg	23635
		lb	52091

* Het opgegeven statisch kantelmoment en bedrijfgewicht zijn gebaseerd op een machineconfiguratie met Bridgestone 26.5R25 VJT L3-radialbanden, volle vloeistoftanks, machinist, contragewicht, rijregeling, koude start, spatborden voor weggebruik, Product Link™, assen met handmatige differentieelblokkering/open differentieel (voor en achter), beschermkap van aandrijflijn, noodstuurinrichting en geluidsisolatie.

† Illustratie weergegeven met tabel Afmeting.

*** Specificaties voor steenbak worden gegeven op Bridgestone 26.5R25 VSDL L5-radialbanden.

(§) Gemeten 100 mm (4 in) achter het uiteinde van het mes met scharnierpen van de bak als draaipunt overeenkomstig ISO 14397-2:2007.

(Met banddoorbuiging) Voldoet volledig aan ISO 14397-1:2007 sectie 1 tot en met 6, wat 2% verificatie vereist tussen berekeningen en testen.

(Geen banddoorbuiging) Voldoet aan ISO 14397-1:2007 Secties 1 tot en met 5.

Andere laadbakken zijn leverbaar en het aanbod varieert per regio. Raadpleeg uw plaatselijke Cat dealer voor meer informatie.

Bedrijfsspecificaties – Bakken (vervolg)

Hefarm		Standaardhefarm					
Laadbaktype	Type rand	Aanbouw- messen	Hoogkiep – Vastgepend		Hoogkiep – Aangehaakt – Fusion		
			Aanbouw- messen	Aanbouw- messen	Aanbouw- messen	Aanbouw- messen	Aanbouw- messen
Capaciteit – nominaal	m ³	7.60	9.20	11.10	7.60	9.20	11.10
	yd ³	10.00	12.00	14.50	10.00	12.00	14.50
Capaciteit - nominaal bij vulfactor 110%	m ³	8.40	10.10	12.20	8.40	10.10	12.20
	yd ³	11.00	13.25	16.00	11.00	13.25	16.00
Breedte	mm	3350	3656	3656	3350	3656	3656
	ft/inch	10'11"	11'11"	11'11"	10'11"	11'11"	11'11"
16 † Stortafstand op maximale hoogte en grote storthoogte volledig uitgerold (43°)	mm	4898	4843	4669	4916	4953	4686
	ft/inch	16'1"	15'9"	15'3"	16'1"	16'3"	15'4"
17 † Reikwijdte op maximale hoogte en grote storthoogte volledig uitgerold (43°)	mm	1665	1723	1907	1676	1778	1916
	ft/inch	5'5"	5'7"	6'3"	5'5"	5'8"	6'3"
Reikwijdte bij niet geheven hefarm en laadbakniveau	mm	3525	3605	3825	3545	3625	3845
	ft/inch	11'6"	11'9"	12'6"	11'7"	11'10"	12'7"
A † Graafdiepte	mm	84	84	84	84	84	84
	in	3.3"	3.3"	3.3"	3.3"	3.3"	3.3"
12 † Totale lengte	mm	9577	9657	9877	9597	9677	9897
	ft/inch	31'6"	31'9"	32'5"	31'6"	31'9"	32'6"
B † Totale hoogte op maximale hoogte en grote storthoogte volledig uitgerold (43°)	mm	7263	7323	7512	7281	7341	7529
	ft/inch	23'8"	24'0"	24'6"	23'9"	24'1"	24'7"
Straal draaicirkel van lader met laadbak in transportstand	mm	7795	7956	8023	7802	7963	8032
	ft/inch	25'7"	26'2"	26'4"	25'8"	26'2"	26'5"
Statisch kantelmoment, recht (met banddoorbuiging)	kg	14725	14455	14112	14279	14008	13670
	lb	32454	31859	31103	31471	30874	30128
Statisch kantelmoment, recht (geen banddoorbuiging)	kg	15885	15623	15302	15430	15167	14850
	lb	35010	34433	33725	34009	33428	32729
Statisch kantelmoment, geknikt (met banddoorbuiging)	kg	12780	12513	12180	12341	12074	11746
	lb	28167	27579	26846	27201	26612	25889
Statisch kantelmoment, geknikt (geen banddoorbuiging)	kg	13947	13688	13377	13501	13240	12933
	lb	30740	30170	29485	29756	29182	28505
Opbrekkracht (§)	kN	111	106	94	110	104	92
	lbf	25125	23825	21126	24821	23539	20884
Bedrijfgewicht*	kg	24300	24516	24723	24779	24995	25202
	lb	53557	54033	54489	54612	55089	55545

* Het opgegeven statisch kantelmoment en bedrijfgewicht zijn gebaseerd op een machineconfiguratie met Bridgestone 26.5R25 VJT L3-radialbanden, volle vloeistoftanks, machinist, contragewicht, rijregeling, koude start, spatborden voor weggebruik, Product Link™, assen met handmatige differentieelblokkering/open differentieel (voor en achter), beschermkap van aandrijflijn, noodstuurinrichting en geluidsisolatie.

† Illustratie weergegeven met tabel Afmeting.

***Specificaties voor steenbak worden gegeven op Bridgestone 26.5R25 VSDL L5-radialbanden.

(§) Gemeten 100 mm (4 in) achter het uiteinde van het mes met scharnierpen van de bak als draaipunt overeenkomstig ISO 14397-2:2007.

(Met banddoorbuiging) Voldoet volledig aan ISO 14397-1:2007 sectie 1 tot en met 6, wat 2% verificatie vereist tussen berekeningen en testen.

(Geen banddoorbuiging) Voldoet aan ISO 14397-1:2007 Secties 1 tot en met 5.

Andere laadbakken zijn leverbaar en het aanbod varieert per regio. Raadpleeg uw plaatselijke Cat dealer voor meer informatie.

Specificaties wiellader 966K XE

Bedrijfsspecificaties – Bakken (vervolg)

Hefarm		Hefarm voor groter hefbereik			
Laadbaktype		Universeel – vastgepind			
Type rand		Aanbouw- messen	Tanden en segmenten	Aanbouw- messen	Tanden en segmenten
Capaciteit – nominaal	m ³	3.80	3.80	4.00	4.00
	yd ³	5.00	5.00	5.25	5.25
Capaciteit - nominaal bij vulfactor 110%	m ³	4.20	4.20	4.40	4.40
	yd ³	5.50	5.50	5.75	5.75
Breedte	mm	3220	3301	3220	3301
	ft/inch	10'6"	10'9"	10'6"	10'9"
16† Vrije storthoogte bij maximale hefhoogte en kiephoek van 45°	mm	3635	3459	3626	3450
	ft/inch	11'11"	11'4"	11'10"	11'3"
17† Reikwijdte bij maximale hefhoogte en storthoek van 45°	mm	1265	1397	1272	1403
	ft/inch	4'1"	4'7"	4'2"	4'7"
Reikwijdte bij niet geheven hefarm en laadbakniveau	mm	3105	3320	3117	3330
	ft/inch	10'2"	10'10"	10'2"	10'11"
A† Graafdiepte	mm	89	89	89	89
	in	3.5"	3.5"	3.5"	3.5"
12† Totale lengte	mm	9422	9669	9434	9679
	ft/inch	30'11"	31'9"	31'0"	31'10"
B† Totale hoogte met laadbak op maximale hefhoogte	mm	6345	6345	6456	6456
	ft/inch	20'10"	20'10"	21'3"	21'3"
Straal draaicirkel van lader met laadbak in transportstand	mm	7717	7837	7721	7840
	ft/inch	25'4"	25'9"	25'4"	25'9"
Statisch kantelmoment, recht (met banddoorbuiging)	kg	17143	16859	17126	16899
	lb	37784	37159	37747	37247
Statisch kantelmoment, recht (geen banddoorbuiging)	kg	18183	17883	18175	17944
	lb	40077	39415	40059	39550
Statisch kantelmoment, geknikt (met banddoorbuiging)	kg	14919	14643	14898	14671
	lb	32883	32273	32837	32335
Statisch kantelmoment, geknikt (geen banddoorbuiging)	kg	15984	15691	15971	15740
	lb	35229	34584	35202	34692
Opbrekkracht (§)	kN	172	168	170	166
	lbf	38838	37910	38411	37495
Bedrijfgewicht*	kg	24741	24915	24793	24964
	lb	54528	54911	54643	55019

* Het opgegeven statisch kantelmoment en bedrijfgewicht zijn gebaseerd op een machineconfiguratie met Bridgestone 26.5R25 VJT L3-radialbanden, volle vloeistoftanks, machinist, conragewicht, rijregeling, koude start, spatborden voor weggebruik, Product Link™, assen met handmatige differentieelblokkering/open differentieel (voor en achter), beschermkap van aandrijflijn, noodstuurinrichting en geluidsisolatie.

† Illustratie weergegeven met tabel Afmeting.

*** Specificaties voor steenbak worden gegeven op Bridgestone 26.5R25 VSDL L5-radialbanden.

(§) Gemeten 100 mm (4 in) achter het uiteinde van het mes met scharnierpen van de bak als draaipunt overeenkomstig ISO 14397-2:2007.

(Met banddoorbuiging) Voldoet volledig aan ISO 14397-1:2007 sectie 1 tot en met 6, wat 2% verificatie vereist tussen berekeningen en testen.

(Geen banddoorbuiging) Voldoet aan ISO 14397-1:2007 Secties 1 tot en met 5.

Andere laadbakken zijn leverbaar en het aanbod varieert per regio. Raadpleeg uw plaatselijke Cat dealer voor meer informatie.

Bedrijfsspecificaties – Bakken (vervolg)

Hefarm		Hefarm voor groter hefbereik			
Laadbaktype		Universeel – vastgepind			
Type rand		Aanbouw- messen	Tanden en segmenten	Aanbouw- messen	Tanden en segmenten
Capaciteit – nominaal	m ³	4.20	4.20	4.60	4.60
	yd ³	5.50	5.50	6.00	6.00
Capaciteit - nominaal bij vulfactor 110%	m ³	4.60	4.60	5.10	5.10
	yd ³	6.00	6.00	6.75	6.75
Breedte	mm	3220	3301	3264	3300
	ft/inch	10'6"	10'9"	10'8"	10'9"
16† Vrije storthoogte bij maximale hefhoogte en kiephoek van 45°	mm	3559	3390	3545	3387
	ft/inch	11'8"	11'1"	11'7"	11'1"
17† Reikwijdte bij maximale hefhoogte en storthoek van 45°	mm	1325	1462	1337	1472
	ft/inch	4'4"	4'9"	4'4"	4'9"
Reikwijdte bij niet geheven hefarm en laadbakniveau	mm	3204	3419	3222	3428
	ft/inch	10'6"	11'2"	10'6"	11'2"
A† Graafdiepte	mm	89	89	89	89
	in	3.5"	3.5"	3.5"	3.5"
12† Totale lengte	mm	9521	9760	9539	9766
	ft/inch	31'3"	32'1"	31'4"	32'1"
B† Totale hoogte met laadbak op maximale hefhoogte	mm	6456	6456	6579	6579
	ft/inch	21'3"	21'3"	21'8"	21'8"
Straal draaicirkel van lader met laadbak in transportstand	mm	7747	7862	7772	7863
	ft/inch	25'5"	25'10"	25'6"	25'10"
Statisch kantelmoment, recht (met banddoorbuiging)	kg	16953	16757	16947	16663
	lb	37364	36933	37352	36726
Statisch kantelmoment, recht (geen banddoorbuiging)	kg	17998	17799	18017	17729
	lb	39668	39230	39711	39075
Statisch kantelmoment, geknikt (met banddoorbuiging)	kg	14737	14541	14719	14435
	lb	32480	32048	32442	31816
Statisch kantelmoment, geknikt (geen banddoorbuiging)	kg	15807	15607	15813	15525
	lb	34838	34400	34852	34217
Opbrekkracht (§)	kN	159	156	156	152
	lbf	35899	35188	35240	34357
Bedrijfgewicht*	kg	24849	24994	24932	25104
	lb	54766	55085	54949	55328

* Het opgegeven statisch kantelmoment en bedrijfgewicht zijn gebaseerd op een machineconfiguratie met Bridgestone 26.5R25 VJT L3-radialbanden, volle vloeistoftanks, machinist, contragewicht, rijregeling, koude start, spatborden voor weggebruik, Product Link™, assen met handmatige differentieelblokkering/open differentieel (voor en achter), beschermkap van aandrijflijn, noodstuurinrichting en geluidsisolatie.

† Illustratie weergegeven met tabel Afmeting.

*** Specificaties voor steenbak worden gegeven op Bridgestone 26.5R25 VSDL L5-radialbanden.

(§) Gemeten 100 mm (4 in) achter het uiteinde van het mes met scharnierpen van de bak als draaipunt overeenkomstig ISO 14397-2:2007.

(Met banddoorbuiging) Voldoet volledig aan ISO 14397-1:2007 sectie 1 tot en met 6, wat 2% verificatie vereist tussen berekeningen en testen.

(Geen banddoorbuiging) Voldoet aan ISO 14397-1:2007 Secties 1 tot en met 5.

Andere laadbakken zijn leverbaar en het aanbod varieert per regio. Raadpleeg uw plaatselijke Cat dealer voor meer informatie.

Specificaties wiellader 966K XE

Bedrijfsspecificaties – Bakken (vervolg)

Hefarm		Hefarm voor groter hefbereik			
Laadbaktype		Universeel – aangehaakt – Fusion			
Type rand		Aanbouw- messen	Tanden en segmenten	Aanbouw- messen	Tanden en segmenten
Capaciteit – nominaal	m ³	3.80	3.80	4.00	4.00
	yd ³	5.00	5.00	5.25	5.25
Capaciteit - nominaal bij vulfactor 110%	m ³	4.20	4.20	4.40	4.40
	yd ³	5.50	5.50	5.75	5.75
Breedte	mm	3220	3271	3201	3201
	ft/inch	10'6"	10'8"	10'6"	10'6"
16† Vrije storthoogte bij maximale hefhoogte en kiephoek van 45°	mm	3606	3454	3594	3439
	ft/inch	11'10"	11'4"	11'9"	11'3"
17† Reikwijdte bij maximale hefhoogte en storthoek van 45°	mm	1299	1439	1302	1444
	ft/inch	4'3"	4'8"	4'3"	4'8"
Reikwijdte bij niet geheven hefarm en laadbakniveau	mm	3149	3354	3161	3369
	ft/inch	10'4"	11'0"	10'4"	11'0"
A† Graafdiepte	mm	89	89	59	59
	in	3.5"	3.5"	2.3"	2.3"
12† Totale lengte	mm	9467	9688	9481	9706
	ft/inch	31'1"	31'10"	31'2"	31'11"
B† Totale hoogte met laadbak op maximale hefhoogte	mm	6371	6371	6488	6488
	ft/inch	20'11"	20'11"	21'4"	21'4"
Straal draaicirkel van lader met laadbak in transportstand	mm	7746	7845	7743	7820
	ft/inch	25'5"	25'9"	25'5"	25'8"
Statisch kantelmoment, recht (met banddoorbuiging)	kg	16588	16413	16552	16346
	lb	36561	36176	36481	36026
Statisch kantelmoment, recht (geen banddoorbuiging)	kg	17609	17432	17586	17377
	lb	38812	38422	38761	38300
Statisch kantelmoment, geknikt (met banddoorbuiging)	kg	14388	14213	14350	14143
	lb	31712	31326	31628	31173
Statisch kantelmoment, geknikt (geen banddoorbuiging)	kg	15434	15257	15409	15200
	lb	34017	33627	33962	33500
Opbrekkracht (§)	kN	166	164	174	171
	lbf	37426	36887	39256	38619
Bedrijfgewicht*	kg	25156	25294	25203	25365
	lb	55443	55746	55548	55905

* Het opgegeven statisch kantelmoment en bedrijfgewicht zijn gebaseerd op een machineconfiguratie met Bridgestone 26.5R25 VJT L3-radialbanden, volle vloeistoftanks, machinist, contragewicht, rijregeling, koude start, spatborden voor weggebruik, Product Link™, assen met handmatige differentieelblokkering/open differentieel (voor en achter), beschermkap van aandrijflijn, noodstuurinrichting en geluidsisolatie.

† Illustratie weergegeven met tabel Afmeting.

*** Specificaties voor steenbak worden gegeven op Bridgestone 26.5R25 VSDL L5-radialbanden.

(§) Gemeten 100 mm (4 in) achter het uiteinde van het mes met scharnierpen van de bak als draaipunt overeenkomstig ISO 14397-2:2007.

(Met banddoorbuiging) Voldoet volledig aan ISO 14397-1:2007 sectie 1 tot en met 6, wat 2% verificatie vereist tussen berekeningen en testen.

(Geen banddoorbuiging) Voldoet aan ISO 14397-1:2007 Secties 1 tot en met 5.

Andere laadbakken zijn leverbaar en het aanbod varieert per regio. Raadpleeg uw plaatselijke Cat dealer voor meer informatie.

Bedrijfsspecificaties – Bakken (vervolg)

Hefarm		Hefarm voor groter hefbereik			
Laadbaktype		Universeel – aangehaakt – Fusion			
Type rand		Aanbouw- messen	Tanden en segmenten	Aanbouw- messen	Tanden en segmenten
Capaciteit – nominaal	m ³	4.20	4.20	4.60	4.60
	yd ³	5.50	5.50	6.00	6.00
Capaciteit - nominaal bij vulfactor 110%	m ³	4.60	4.60	5.10	5.10
	yd ³	6.00	6.00	6.75	6.75
Breedte	mm	3220	3271	3220	3271
	ft/inch	10'6"	10'8"	10'6"	10'8"
16 † Vrije storthoogte bij maximale hefhoogte en kiephoek van 45°	mm	3528	3374	3515	3361
	ft/inch	11'6"	11'0"	11'6"	11'0"
17 † Reikwijdte bij maximale hefhoogte en storthoek van 45°	mm	1371	1508	1373	1511
	ft/inch	4'5"	4'11"	4'6"	4'11"
Reikwijdte bij niet geheven hefarm en laadbakniveau	mm	3259	3464	3269	3474
	ft/inch	10'8"	11'4"	10'8"	11'4"
A † Graafdiepte	mm	81	81	88	88
	in	3.2"	3.2"	3.4"	3.4"
12 † Totale lengte	mm	9571	9792	9586	9807
	ft/inch	31'5"	32'2"	31'6"	32'3"
B † Totale hoogte met laadbak op maximale hefhoogte	mm	6528	6528	6606	6606
	ft/inch	21'5"	21'5"	21'9"	21'9"
Straal draaicirkel van lader met laadbak in transportstand	mm	7778	7877	7784	7883
	ft/inch	25'7"	25'11"	25'7"	25'11"
Statisch kantelmoment, recht (met banddoorbuiging)	kg	16368	16192	16472	16294
	lb	36075	35689	36306	35913
Statisch kantelmoment, recht (geen banddoorbuiging)	kg	17395	17217	17535	17354
	lb	38339	37947	38647	38249
Statisch kantelmoment, geknikt (met banddoorbuiging)	kg	14184	14008	14260	14081
	lb	31261	30874	31429	31036
Statisch kantelmoment, geknikt (geen banddoorbuiging)	kg	15235	15057	15346	15165
	lb	33579	33187	33822	33424
Opbrekkracht (§)	kN	153	151	151	149
	lbf	34463	33942	34066	33546
Bedrijfgewicht*	kg	25219	25357	25333	25471
	lb	55582	55886	55834	56138

* Het opgegeven statisch kantelmoment en bedrijfgewicht zijn gebaseerd op een machineconfiguratie met Bridgestone 26.5R25 VJT L3-radialbanden, volle vloeistoftanks, machinist, contragewicht, rijregeling, koude start, spatborden voor weggebruik, Product Link™, assen met handmatige differentieelblokkering/open differentieel (voor en achter), beschermkap van aandrijflijn, noodstuurinrichting en geluidsisolatie.

† Illustratie weergegeven met tabel Afmeting.

*** Specificaties voor steenbak worden gegeven op Bridgestone 26.5R25 VSDL L5-radialbanden.

(§) Gemeten 100 mm (4 in) achter het uiteinde van het mes met scharnierpen van de bak als draaipunt overeenkomstig ISO 14397-2:2007.

(Met banddoorbuiging) Voldoet volledig aan ISO 14397-1:2007 sectie 1 tot en met 6, wat 2% verificatie vereist tussen berekeningen en testen.

(Geen banddoorbuiging) Voldoet aan ISO 14397-1:2007 Secties 1 tot en met 5.

Andere laadbakken zijn leverbaar en het aanbod varieert per regio. Raadpleeg uw plaatselijke Cat dealer voor meer informatie.

Specificaties wiellader 966K XE

Bedrijfsspecificaties – Bakken (vervolg)

Hefarm		Hefarm voor groter hefbereik			
Laadbaktype		Vlakke bodem – Vastgepind			
Type rand		Aanbouw- messen	Tanden en segmenten	Aanbouw- messen	Tanden en segmenten
Capaciteit – nominaal	m ³	4.20	4.20	4.40	4.40
	yd ³	5.50	5.50	5.75	5.75
Capaciteit - nominaal bij vulfactor 110%	m ³	4.60	4.60	4.80	4.80
	yd ³	6.00	6.00	6.25	6.25
Breedte	mm	3220	3271	3220	3271
	ft/inch	10'6"	10'8"	10'6"	10'8"
16† Vrije storthoogte bij maximale hefhoogte en kiephoek van 45°	mm	3518	3355	3489	3327
	ft/inch	11'6"	11'0"	11'5"	10'10"
17† Reikwijdte bij maximale hefhoogte en storthoek van 45°	mm	1218	1345	1246	1373
	ft/inch	3'11"	4'4"	4'1"	4'6"
Reikwijdte bij niet geheven hefarm en laadbakniveau	mm	3175	3380	3215	3420
	ft/inch	10'5"	11'1"	10'6"	11'2"
A† Graafdiepte	mm	89	89	89	89
	in	3.5"	3.5"	3.5"	3.5"
12† Totale lengte	mm	9492	9714	9532	9754
	ft/inch	31'2"	31'11"	31'4"	32'0"
B† Totale hoogte met laadbak op maximale hefhoogte	mm	6469	6469	6500	6500
	ft/inch	21'3"	21'3"	21'4"	21'4"
Straal draaicirkel van lader met laadbak in transportstand	mm	7737	7831	7749	7843
	ft/inch	25'5"	25'9"	25'6"	25'9"
Statisch kantelmoment, recht (met banddoorbuiging)	kg	16878	16703	16810	16634
	lb	37200	36813	37050	36662
Statisch kantelmoment, recht (geen banddoorbuiging)	kg	17906	17728	17845	17666
	lb	39465	39074	39331	38937
Statisch kantelmoment, geknikt (met banddoorbuiging)	kg	14676	14500	14609	14432
	lb	32346	31959	32198	31809
Statisch kantelmoment, geknikt (geen banddoorbuiging)	kg	15729	15551	15668	15489
	lb	34666	34275	34533	34139
Opbrekkracht (§)	kN	163	160	158	155
	lbf	36686	36151	35557	35028
Bedrijfgewicht*	kg	24846	24984	24899	25037
	lb	54760	55064	54877	55181

* Het opgegeven statisch kantelmoment en bedrijfgewicht zijn gebaseerd op een machineconfiguratie met Bridgestone 26.5R25 VJT L3-radialbanden, volle vloeistoftanks, machinist, contragewicht, rijregeling, koude start, spatborden voor weggebruik, Product Link™, assen met handmatige differentieelblokkering/open differentieel (voor en achter), beschermkap van aandrijflijn, noodstuurinrichting en geluidsisolatie.

† Illustratie weergegeven met tabel Afmeting.

*** Specificaties voor steenbak worden gegeven op Bridgestone 26.5R25 VSDL L5-radialbanden.

(§) Gemeten 100 mm (4 in) achter het uiteinde van het mes met scharnierpen van de bak als draaipunt overeenkomstig ISO 14397-2:2007.

(Met banddoorbuiging) Voldoet volledig aan ISO 14397-1:2007 sectie 1 tot en met 6, wat 2% verificatie vereist tussen berekeningen en testen.

(Geen banddoorbuiging) Voldoet aan ISO 14397-1:2007 Secties 1 tot en met 5.

Andere laadbakken zijn leverbaar en het aanbod varieert per regio. Raadpleeg uw plaatselijke Cat dealer voor meer informatie.

Bedrijfsspecificaties – Bakken (vervolg)

Hefarm		Hefarm voor groter hefbereik			
Laadbaktype		Vlakke bodem – Vastgepind			
Type rand		Aanbouw- messen	Tanden en segmenten	Aanbouw- messen	Tanden en segmenten
Capaciteit – nominaal	m ³	4.60	4.60	4.80	4.80
	yd ³	6.00	6.00	6.25	6.25
Capaciteit - nominaal bij vulfactor 110%	m ³	5.10	5.10	5.30	5.30
	yd ³	6.75	6.75	7.00	7.00
Breedte	mm	3220	3271	3220	3271
	ft/inch	10'6"	10'8"	10'6"	10'8"
16 † Vrije storthoogte bij maximale hefhoogte en kiephoek van 45°	mm	3461	3298	3433	3270
	ft/inch	11'4"	10'9"	11'3"	10'8"
17 † Reikwijdte bij maximale hefhoogte en storthoek van 45°	mm	1274	1401	1303	1430
	ft/inch	4'2"	4'7"	4'3"	4'8"
Reikwijdte bij niet geheven hefarm en laadbakniveau	mm	3255	3460	3295	3500
	ft/inch	10'8"	11'4"	10'9"	11'5"
A † Graafdiepte	mm	89	89	89	89
	in	3.5"	3.5"	3.5"	3.5"
12 † Totale lengte	mm	9572	9794	9612	9834
	ft/inch	31'5"	32'2"	31'7"	32'4"
B † Totale hoogte met laadbak op maximale hefhoogte	mm	6550	6550	6591	6591
	ft/inch	21'6"	21'6"	21'8"	21'8"
Straal draaicirkel van lader met laadbak in transportstand	mm	7761	7856	7773	7868
	ft/inch	25'6"	25'10"	25'6"	25'10"
Statisch kantelmoment, recht (met banddoorbuiging)	kg	16760	16583	16699	16521
	lb	36940	36550	36806	36414
Statisch kantelmoment, recht (geen banddoorbuiging)	kg	17802	17623	17748	17568
	lb	39236	38841	39118	38720
Statisch kantelmoment, geknikt (met banddoorbuiging)	kg	14559	14382	14499	14321
	lb	32089	31698	31956	31564
Statisch kantelmoment, geknikt (geen banddoorbuiging)	kg	15626	15446	15572	15392
	lb	34439	34044	34322	33924
Opbrekkracht (§)	kN	153	151	149	146
	lbf	34502	33979	33489	32973
Bedrijfgewicht*	kg	24934	25072	24980	25118
	lb	54954	55258	55055	55359

* Het opgegeven statisch kantelmoment en bedrijfgewicht zijn gebaseerd op een machineconfiguratie met Bridgestone 26.5R25 VJT L3-radialbanden, volle vloeistoftanks, machinist, contragewicht, rijregeling, koude start, spatborden voor weggebruik, Product Link™, assen met handmatige differentieelblokkering/open differentieel (voor en achter), beschermkap van aandrijflijn, noodstuurinrichting en geluidsisolatie.

† Illustratie weergegeven met tabel Afmeting.

*** Specificaties voor steenbak worden gegeven op Bridgestone 26.5R25 VSDL L5-radialbanden.

(§) Gemeten 100 mm (4 in) achter het uiteinde van het mes met scharnierpen van de bak als draaipunt overeenkomstig ISO 14397-2:2007.

(Met banddoorbuiging) Voldoet volledig aan ISO 14397-1:2007 sectie 1 tot en met 6, wat 2% verificatie vereist tussen berekeningen en testen.

(Geen banddoorbuiging) Voldoet aan ISO 14397-1:2007 Secties 1 tot en met 5.

Andere laadbakken zijn leverbaar en het aanbod varieert per regio. Raadpleeg uw plaatselijke Cat dealer voor meer informatie.

Specificaties wiellader 966K XE

Bedrijfsspecificaties – Bakken (vervolg)

Hefarm		Hefarm voor groter hefbereik			
Laadbaktype	Type rand	Vlakke bodem – Vastgepend – Schurende werking			Vlakke bodem – Vastgepend – Licht materiaal
		Aanboutbare messen	Aanboutbare messen	Aanboutbare messen	Aanboutbare messen
Capaciteit – nominaal	m ³	4.40	4.60	4.80	6.00
	yd ³	5.75	6.00	6.25	7.75
Capaciteit - nominaal bij vulfactor 110%	m ³	4.80	5.10	5.30	6.60
	yd ³	6.25	6.75	7.00	8.75
Breedte	mm	3220	3220	3230	3405
	ft/inch	10'6"	10'6"	10'7"	11'2"
16† Vrije storthoogte bij maximale hefhoogte en kiephoek van 45°	mm	3491	3461	3433	3311
	ft/inch	11'5"	11'4"	11'3"	10'10"
17† Reikwijdte bij maximale hefhoogte en storthoek van 45°	mm	1245	1274	1296	1403
	ft/inch	4'1"	4'2"	4'3"	4'7"
Reikwijdte bij niet geheven hefarm en laadbakniveau	mm	3213	3255	3290	3452
	ft/inch	10'6"	10'8"	10'9"	11'3"
A† Graafdiepte	mm	89	89	94	64
	in	3.5"	3.5"	3.7"	2.5"
12† Totale lengte	mm	9530	9572	9610	9779
	ft/inch	31'4"	31'5"	31'7"	32'1"
B† Totale hoogte met laadbak op maximale hefhoogte	mm	6501	6550	6591	7063
	ft/inch	21'4"	21'6"	21'8"	23'3"
Straal draaicirkel van lader met laadbak in transportstand	mm	7748	7761	7778	7919
	ft/inch	25'6"	25'6"	25'7"	26'0"
Statisch kantelmoment, recht (met banddoorbuiging)	kg	16691	16612	16566	16147
	lb	36787	36613	36512	35590
Statisch kantelmoment, recht (geen banddoorbuiging)	kg	17725	17652	17612	17217
	lb	39066	38905	38818	37948
Statisch kantelmoment, geknikt (met banddoorbuiging)	kg	14488	14411	14366	13951
	lb	31931	31762	31662	30748
Statisch kantelmoment, geknikt (geen banddoorbuiging)	kg	15547	15475	15437	15045
	lb	34266	34108	34023	33159
Opbrekkracht (§)	kN	157	152	148	139
	lbf	35479	34361	33366	31322
Bedrijfsgewicht*	kg	25028	25080	25090	25415
	lb	55160	55275	55297	56013

* Het opgegeven statisch kantelmoment en bedrijfsgewicht zijn gebaseerd op een machineconfiguratie met Bridgestone 26.5R25 VJT L3-radialbanden, volle vloeistoftanks, machinist, contragewicht, rijregeling, koude start, spatborden voor weggebruik, Product Link™, assen met handmatige differentieelblokkering/open differentieel (voor en achter), beschermkap van aandrijflijn, noodstuurinrichting en geluidsisolatie.

† Illustratie weergegeven met tabel Afmeting.

*** Specificaties voor steenbak worden gegeven op Bridgestone 26.5R25 VSDL L5-radialbanden.

(§) Gemeten 100 mm (4 in) achter het uiteinde van het mes met scharnierpen van de bak als draaipunt overeenkomstig ISO 14397-2:2007.

(Met banddoorbuiging) Voldoet volledig aan ISO 14397-1:2007 sectie 1 tot en met 6, wat 2% verificatie vereist tussen berekeningen en testen.

(Geen banddoorbuiging) Voldoet aan ISO 14397-1:2007 Secties 1 tot en met 5.

Andere laadbakken zijn leverbaar en het aanbod varieert per regio. Raadpleeg uw plaatselijke Cat dealer voor meer informatie.

Bedrijfsspecificaties – Bakken (vervolg)

Hefarm		Hefarm voor groter hefbereik			
Laadbaktype		Vlakke bodem – Aangehaakt – Fusion			
Type rand		Aanbouw- messen	Tanden en segmenten	Aanbouw- messen	Tanden en segmenten
Capaciteit – nominaal	m ³	4.20	4.20	4.40	4.40
	yd ³	5.50	5.50	5.75	5.75
Capaciteit - nominaal bij vulfactor 110%	m ³	4.60	4.60	4.80	4.80
	yd ³	6.00	6.00	6.25	6.25
Breedte	mm	3220	3271	3220	3271
	ft/inch	10'6"	10'8"	10'6"	10'8"
16† Vrije storthoogte bij maximale hefhoogte en kiephoek van 45°	mm	3467	3304	3440	3277
	ft/inch	11'4"	10'10"	11'3"	10'9"
17† Reikwijdte bij maximale hefhoogte en storthoek van 45°	mm	1268	1395	1296	1423
	ft/inch	4'1"	4'6"	4'3"	4'8"
Reikwijdte bij niet geheven hefarm en laadbakniveau	mm	3246	3451	3285	3490
	ft/inch	10'7"	11'3"	10'9"	11'5"
A† Graafdiepte	mm	89	89	89	89
	in	3.5"	3.5"	3.5"	3.5"
12† Totale lengte	mm	9563	9785	9602	9824
	ft/inch	31'5"	32'2"	31'7"	32'3"
B† Totale hoogte met laadbak op maximale hefhoogte	mm	6511	6511	6541	6541
	ft/inch	21'5"	21'5"	21'6"	21'6"
Straal draaicirkel van lader met laadbak in transportstand	mm	7777	7876	7789	7889
	ft/inch	25'7"	25'11"	25'7"	25'11"
Statisch kantelmoment, recht (met banddoorbuiging)	kg	16256	16081	16191	16016
	lb	35829	35443	35687	35299
Statisch kantelmoment, recht (geen banddoorbuiging)	kg	17276	17099	17218	17040
	lb	38078	37687	37950	37557
Statisch kantelmoment, geknikt (met banddoorbuiging)	kg	14079	13904	14014	13838
	lb	31030	30644	30888	30500
Statisch kantelmoment, geknikt (geen banddoorbuiging)	kg	15124	14947	15066	14888
	lb	33334	32943	33206	32813
Opbrekkracht (§)	kN	154	152	149	147
	lbf	34679	34155	33680	33162
Bedrijfgewicht*	kg	25305	25443	25359	25497
	lb	55771	56075	55891	56195

* Het opgegeven statisch kantelmoment en bedrijfgewicht zijn gebaseerd op een machineconfiguratie met Bridgestone 26.5R25 VJT L3-radialbanden, volle vloeistoftanks, machinist, contragewicht, rijregeling, koude start, spatborden voor weggebruik, Product Link™, assen met handmatige differentieelblokkering/open differentieel (voor en achter), beschermkap van aandrijflijn, noodstuurinrichting en geluidsisolatie.

† Illustratie weergegeven met tabel Afmeting.

*** Specificaties voor steenbak worden gegeven op Bridgestone 26.5R25 VSDL L5-radialbanden.

(§) Gemeten 100 mm (4 in) achter het uiteinde van het mes met scharnierpen van de bak als draaipunt overeenkomstig ISO 14397-2:2007.

(Met banddoorbuiging) Voldoet volledig aan ISO 14397-1:2007 sectie 1 tot en met 6, wat 2% verificatie vereist tussen berekeningen en testen.

(Geen banddoorbuiging) Voldoet aan ISO 14397-1:2007 Secties 1 tot en met 5.

Andere laadbakken zijn leverbaar en het aanbod varieert per regio. Raadpleeg uw plaatselijke Cat dealer voor meer informatie.

Specificaties wiellader 966K XE

Bedrijfsspecificaties – Bakken (vervolg)

Hefarm		Hefarm voor groter hefbereik				
Laadbaktype		Rotsbak – Vastgepend		Rotsbak – Aangehaakt – Fusion	IJzererts, Spade – Vastgepend	
		Tanden en segmenten	Tanden en segmenten	Tanden en segmenten	Aanbouwbare messen	
Type rand	Capaciteit – nominaal	m ³	3.40	4.00	3.40	3.20
		yd ³	4.50	5.25	4.50	4.25
	Capaciteit - nominaal bij vulfactor 110%	m ³	3.70	4.40	3.70	3.50
		yd ³	4.75	5.75	4.75	4.50
Breedte		mm	3252	3255	3286	3288
		ft/inch	10'8"	10'8"	10'9"	10'9"
16† Vrije storthoogte bij maximale hefhoogte en kiephoek van 45°		mm	3565	3316	3529	3722
		ft/inch	11'8"	10'10"	11'6"	12'2"
17† Reikwijdte bij maximale hefhoogte en storthoek van 45°		mm	1522	1636	1553	1329
		ft/inch	4'11"	5'4"	5'1"	4'4"
Reikwijdte bij niet geheven hefarm en laadbakniveau		mm	3348	3615	3395	3100
		ft/inch	10'11"	11'10"	11'1"	10'2"
A† Graafdiepte		mm	62	58	50	53
		in	2.4"	2.3"	1.9"	2.1"
12† Totale lengte		mm	9674	9942	9729	9419
		ft/inch	31'9"	32'8"	31'11"	30'11"
B† Totale hoogte met laadbak op maximale hefhoogte		mm	6385	6385	6191	6511
		ft/inch	21'0"	21'0"	20'4"	21'5"
Straal draaicirkel van lader met laadbak in transportstand		mm	7816	7902	7872	7760
		ft/inch	25'8"	26'0"	25'10"	25'6"
Statisch kantelmoment, recht (met banddoorbuiging)		kg	17472	17068	17165	17233
		lb	38509	37618	37831	37981
Statisch kantelmoment, recht (geen banddoorbuiging)		kg	18541	18138	18245	18307
		lb	40865	39976	40212	40348
Statisch kantelmoment, geknikt (met banddoorbuiging)		kg	15183	14799	14868	14926
		lb	33465	32619	32771	32897
Statisch kantelmoment, geknikt (geen banddoorbuiging)		kg	16279	15896	15976	16027
		lb	35880	35036	35211	35323
Opbrekkracht (§)		kN	171	140	165	169
		lbf	38561	31506	37141	38047
Bedrijfgewicht*		kg	26122	26287	26509	26524
		lb	57573	57937	58426	58459

* Het opgegeven statisch kantelmoment en bedrijfgewicht zijn gebaseerd op een machineconfiguratie met Bridgestone 26.5R25 VJT L3-radialbanden, volle vloeistoftanks, machinist, contragewicht, rijregeling, koude start, spatborden voor weggebruik, Product Link™, assen met handmatige differentieelblokkering/open differentieel (voor en achter), beschermkap van aandrijflijn, noodstuurinrichting en geluidsisolatie.

† Illustratie weergegeven met tabel Afmeting.

*** Specificaties voor steenbak worden gegeven op Bridgestone 26.5R25 VSDL L5-radialbanden.

(§) Gemeten 100 mm (4 in) achter het uiteinde van het mes met scharnierpen van de bak als draaipunt overeenkomstig ISO 14397-2:2007.

(Met banddoorbuiging) Voldoet volledig aan ISO 14397-1:2007 sectie 1 tot en met 6, wat 2% verificatie vereist tussen berekeningen en testen.

(Geen banddoorbuiging) Voldoet aan ISO 14397-1:2007 Secties 1 tot en met 5.

Andere laadbakken zijn leverbaar en het aanbod varieert per regio. Raadpleeg uw plaatselijke Cat dealer voor meer informatie.

Bedrijfsspecificaties – Bakken (vervolg)

Hefarm		Hefarm voor groter hefbereik	
Laadbaktype	Type rand	Zijkiep – Vastgepend	Zijkiep – Aangehaakt – Fusion
		Aanboutbare messen	Aanboutbare messen
Capaciteit – nominaal	m ³	3.60	3.60
	yd ³	4.75	4.75
Capaciteit - nominaal bij vulfactor 110%	m ³	4.00	4.00
	yd ³	5.25	5.25
Breedte	mm	3677	3677
	ft/inch	12'0"	12'0"
16† Vrije storthoogte bij maximale hefhoogte en kiephoek van 45°	mm	3457	3410
	ft/inch	11'4"	11'2"
17† Reikwijdte bij maximale hefhoogte en storthoek van 45°	mm	1270	1345
	ft/inch	4'2"	4'4"
Reikwijdte bij niet geheven hefarm en laadbakniveau	mm	3255	3341
	ft/inch	10'8"	10'11"
A† Graafdiepte	mm	95	75
	in	3.7"	2.9"
12† Totale lengte	mm	9576	9649
	ft/inch	31'5"	31'8"
B† Totale hoogte met laadbak op maximale hefhoogte	mm	6344	6413
	ft/inch	20'10"	21'1"
Straal draaicirkel van lader met laadbak in transportstand	mm	7268	8075
	ft/inch	23'11"	26'6"
Statisch kantelmoment, recht (met banddoorbuiging)	kg	15851	14208
	lb	34937	31315
Statisch kantelmoment, recht (geen banddoorbuiging)	kg	16854	15056
	lb	37146	33184
Statisch kantelmoment, geknikt (met banddoorbuiging)	kg	13723	12235
	lb	30246	26966
Statisch kantelmoment, geknikt (geen banddoorbuiging)	kg	14751	13109
	lb	32511	28894
Opbrekkracht (§)	kN	151	161
	lbf	34069	36329
Bedrijfgewicht*	kg	25287	25824
	lb	55733	56916

* Het opgegeven statisch kantelmoment en bedrijfgewicht zijn gebaseerd op een machineconfiguratie met Bridgestone 26.5R25 VJT L3-radiaalbanden, volle vloeistoftanks, machinist, contragewicht, rijregeling, koude start, spatborden voor weggebruik, Product Link™, assen met handmatige differentieelblokkering/open differentieel (voor en achter), beschermkap van aandrijflijn, noodstuurinrichting en geluidsisolatie.

† Illustratie weergegeven met tabel Afmeting.

*** Specificaties voor steenbak worden gegeven op Bridgestone 26.5R25 VSDL L5-radiaalbanden.

(§) Gemeten 100 mm (4 in) achter het uiteinde van het mes met scharnierpen van de bak als draaipunt overeenkomstig ISO 14397-2:2007.

(Met banddoorbuiging) Voldoet volledig aan ISO 14397-1:2007 sectie 1 tot en met 6, wat 2% verificatie vereist tussen berekeningen en testen.

(Geen banddoorbuiging) Voldoet aan ISO 14397-1:2007 Secties 1 tot en met 5.

Andere laadbakken zijn leverbaar en het aanbod varieert per regio. Raadpleeg uw plaatselijke Cat dealer voor meer informatie.

Specificaties wiellader 966K XE

Bedrijfsspecificaties – Bakken (vervolg)

Hefarm		Hefarm voor groter hefbereik					
Laadbaktype	Type rand	Hoogkiep – Vastgepend			Hoogkiep – Aangehaakt – Fusion		
		Aanboutbare messen	Aanboutbare messen	Aanboutbare messen	Aanboutbare messen	Aanboutbare messen	Aanboutbare messen
Capaciteit – nominaal	m ³	7.60	9.20	11.10	7.60	9.20	11.10
	yd ³	10.00	12.00	14.50	10.00	12.00	14.50
Capaciteit - nominaal bij vulfactor 110%	m ³	8.40	10.10	12.20	8.40	10.10	12.20
	yd ³	11.00	13.25	16.00	11.00	13.25	16.00
Breedte	mm	3350	3656	3656	3350	3656	3656
	ft/inch	10'11"	11'11"	11'11"	10'11"	11'11"	11'11"
16 † Stortafstand op maximale hoogte en grote storthoogte volledig uitgerold (34°)	mm	5662	5618	5478	5682	5736	5496
	ft/inch	18'6"	18'4"	17'10"	18'6"	18'8"	18'0"
17 † Reikwijdte op maximale hoogte en grote storthoogte volledig uitgerold (34°)	mm	1511	1577	1789	1519	1613	1795
	ft/inch	4'10"	5'2"	5'9"	4'10"	5'3"	5'9"
Reikwijdte bij niet geheven hefarm en laadbakniveau	mm	3929	4009	4229	3949	4029	4249
	ft/inch	12'10"	13'1"	13'10"	12'11"	13'2"	13'11"
A † Graafdiepte	mm	59	59	59	59	59	59
	in	2.3"	2.3"	2.3"	2.3"	2.3"	2.3"
12 † Totale lengte	mm	10246	10326	10546	10266	10346	10566
	ft/inch	33'8"	33'11"	34'8"	33'9"	34'0"	34'8"
B † Totale hoogte op maximale hoogte en grote storthoogte volledig uitgerold (34°)	mm	7948	8008	8197	7967	8027	8216
	ft/inch	26'1"	26'3"	26'9"	26'1"	26'3"	26'10"
Straal draaicirkel van lader met laadbak in transportstand	mm	8062	8223	8300	8071	8232	8310
	ft/inch	26'6"	27'0"	27'3"	26'6"	27'1"	27'4"
Statisch kantelmoment, recht (met banddoorbuiging)	kg	15081	14833	14546	14628	14379	14095
	lb	33239	32693	32061	32240	31691	31067
Statisch kantelmoment, recht (geen banddoorbuiging)	kg	16200	15961	15704	15735	15495	15239
	lb	35705	35180	34612	34681	34151	33588
Statisch kantelmoment, geknikt (met banddoorbuiging)	kg	12939	12692	12410	12492	12245	11966
	lb	28518	27974	27352	27534	26988	26373
Statisch kantelmoment, geknikt (geen banddoorbuiging)	kg	14080	13843	13589	13623	13383	13131
	lb	31034	30510	29950	30025	29497	28941
Opbrekkracht (§)	kN	102	96	85	100	95	84
	lbf	22962	21744	19238	22679	21477	19012
Bedrijfgewicht*	kg	25953	26169	26376	26431	26647	26854
	lb	57199	57675	58131	58254	58730	59187

* Het opgegeven statisch kantelmoment en bedrijfgewicht zijn gebaseerd op een machineconfiguratie met Bridgestone 26.5R25 VJT L3-radiaalbanden, volle vloeistoftanks, machinist, contragewicht, rijregeling, koude start, spatborden voor weggebruik, Product Link™, assen met handmatige differentieelblokkering/open differentieel (voor en achter), beschermkap van aandrijflijn, noodstuurinrichting en geluidsisolatie.

† Illustratie weergegeven met tabel Afmeting.

*** Specificaties voor steenbak worden gegeven op Bridgestone 26.5R25 VSDL L5-radiaalbanden.

(§) Gemeten 100 mm (4 in) achter het uiteinde van het mes met scharnierpen van de bak als draaipunt overeenkomstig ISO 14397-2:2007.

(Met banddoorbuiging) Voldoet volledig aan ISO 14397-1:2007 sectie 1 tot en met 6, wat 2% verificatie vereist tussen berekeningen en testen.

(Geen banddoorbuiging) Voldoet aan ISO 14397-1:2007 Secties 1 tot en met 5.

Andere laadbakken zijn leverbaar en het aanbod varieert per regio. Raadpleeg uw plaatselijke Cat dealer voor meer informatie.

Bedrijfsspecificaties – Bakken (vervolg)

Hefarm		Stangenstelsel voor aggregaatoverslag			
Laadbaktype		Universeel – vastgepind			
Type rand		Aanbouw- messen	Tanden en segmenten	Aanbouw- messen	Tanden en segmenten
Capaciteit – nominaal	m ³	3.80	3.80	4.00	4.00
	yd ³	5.00	5.00	5.25	5.25
Capaciteit - nominaal bij vulfactor 110%	m ³	4.20	4.20	4.40	4.40
	yd ³	5.50	5.50	5.75	5.75
Breedte	mm	3220	3301	3220	3301
	ft/inch	10'6"	10'9"	10'6"	10'9"
16† Vrije storthoogte bij maximale hefhoogte en kiephoek van 45°	mm	3077	2901	3068	2892
	ft/inch	10'1"	9'6"	10'0"	9'5"
17† Reikwijdte bij maximale hefhoogte en storthoek van 45°	mm	1289	1422	1296	1427
	ft/inch	4'2"	4'7"	4'3"	4'8"
Reikwijdte bij niet geheven hefarm en laadbakniveau	mm	2701	2916	2712	2926
	ft/inch	8'10"	9'6"	8'10"	9'7"
A† Graafdiepte	mm	114	114	114	114
	in	4.5"	4.5"	4.5"	4.5"
12† Totale lengte	mm	8919	9173	8931	9184
	ft/inch	29'4"	30 ft 2 inch	29'4"	30 ft 2 inch
B† Totale hoogte met laadbak op maximale hefhoogte	mm	5787	5787	5898	5898
	ft/inch	19'0"	19'0"	19'5"	19'5"
Straal draaicirkel van lader met laadbak in transportstand	mm	7488	7597	7491	7600
	ft/inch	24'7"	25'0"	24'7"	25'0"
Statisch kantelmoment, recht (met banddoorbuiging)	kg	18678	18379	18662	18426
	lb	41167	40509	41133	40612
Statisch kantelmoment, recht (geen banddoorbuiging)	kg	19935	19616	19930	19690
	lb	43938	43235	43927	43398
Statisch kantelmoment, geknikt (met banddoorbuiging)	kg	16378	16086	16358	16121
	lb	36097	35455	36054	35531
Statisch kantelmoment, geknikt (geen banddoorbuiging)	kg	17647	17337	17638	17397
	lb	38895	38210	38875	38344
Opbrekkracht (§)	kN	187	185	185	183
	lbf	42167	41580	41712	41134
Bedrijfgewicht*	kg	23739	23913	23791	23962
	lb	52321	52704	52435	52812

* Het opgegeven statisch kantelmoment en bedrijfgewicht zijn gebaseerd op een machineconfiguratie met Bridgestone 26.5R25 VJT L3-radiaalbanden, volle vloeistoftanks, machinist, conragewicht, rijregeling, koude start, spatborden voor weggebruik, Product Link™, assen met handmatige differentieelblokkering/open differentieel (voor en achter), beschermkap van aandrijflijn, noodstuurinrichting en geluidsisolatie.

† Illustratie weergegeven met tabel Afmeting.

**De configuratie in aggregaatoverslaguitvoering is niet compatibel met steenbakken en groter hefbereik.

(§) Gemeten 100 mm (4 in) achter het uiteinde van het mes met scharnierpen van de bak als draaipunt overeenkomstig ISO 14397-2:2007.

(Met banddoorbuiging) Voldoet volledig aan ISO 14397-1:2007 sectie 1 tot en met 6, wat 2% verificatie vereist tussen berekeningen en testen.

(Geen banddoorbuiging) Voldoet aan ISO 14397-1:2007 Secties 1 tot en met 5.

Andere laadbakken zijn leverbaar en het aanbod varieert per regio. Raadpleeg uw plaatselijke Cat dealer voor meer informatie.

Specificaties wiellader 966K XE

Bedrijfsspecificaties – Bakken (vervolg)

Hefarm		Stangenstelsel voor aggregaatoverslag			
Laadbaktype		Universeel – vastgepind			
Type rand		Aanbouw- messen	Tanden en segmenten	Aanbouw- messen	Tanden en segmenten
Capaciteit – nominaal	m ³	4.20	4.20	4.60	4.60
	yd ³	5.50	5.50	6.00	6.00
Capaciteit - nominaal bij vulfactor 110%	m ³	4.60	4.60	5.10	5.10
	yd ³	6.00	6.00	6.75	6.75
Breedte	mm	3220	3301	3264	3301
	ft/inch	10'6"	10'9"	10'8"	10'9"
16† Vrije storthoogte bij maximale hefhoogte en kiephoek van 45°	mm	3001	2832	2987	2829
	ft/inch	9'10"	9'3"	9'9"	9'3"
17† Reikwijdte bij maximale hefhoogte en storthoek van 45°	mm	1350	1487	1361	1497
	ft/inch	4'5"	4'10"	4'5"	4'10"
Reikwijdte bij niet geheven hefarm en laadbakniveau	mm	2800	3015	2818	3024
	ft/inch	9'2"	9'10"	9'2"	9'11"
A† Graafdiepte	mm	114	114	114	114
	in	4.5"	4.5"	4.5"	4.5"
12† Totale lengte	mm	9018	9262	9037	9267
	ft/inch	29'8"	30'5"	29'8"	30'5"
B† Totale hoogte met laadbak op maximale hefhoogte	mm	5898	5898	6021	6021
	ft/inch	19'5"	19'5"	19'10"	19'10"
Straal draaicirkel van lader met laadbak in transportstand	mm	7512	7618	7537	7618
	ft/inch	24'8"	25'0"	24'9"	25'0"
Statisch kantelmoment, recht (met banddoorbuiging)	kg	18449	18244	18444	18136
	lb	40661	40211	40651	39972
Statisch kantelmoment, recht (geen banddoorbuiging)	kg	19708	19500	19733	19419
	lb	43436	42979	43491	42801
Statisch kantelmoment, geknikt (met banddoorbuiging)	kg	16160	15955	16143	15836
	lb	35617	35165	35579	34903
Statisch kantelmoment, geknikt (geen banddoorbuiging)	kg	17432	17224	17444	17131
	lb	38420	37961	38447	37758
Opbrekkracht (§)	kN	173	171	170	167
	lbf	38999	38523	38302	37614
Bedrijfgewicht*	kg	23847	23992	23930	24102
	lb	52559	52878	52741	53120

* Het opgegeven statisch kantelmoment en bedrijfgewicht zijn gebaseerd op een machineconfiguratie met Bridgestone 26.5R25 VJT L3-radialbanden, volle vloeistoftanks, machinist, conragewicht, rijregeling, koude start, spatborden voor weggebruik, Product Link™, assen met handmatige differentieelblokkering/open differentieel (voor en achter), beschermkap van aandrijflijn, noodstuurinrichting en geluidsisolatie.

† Illustratie weergegeven met tabel Afmeting.

**De configuratie in aggregaatoverslaguitvoering is niet compatibel met steenbakken en groter hefbereik.

(§) Gemeten 100 mm (4 in) achter het uiteinde van het mes met scharnierpen van de bak als draaipunt overeenkomstig ISO 14397-2:2007.

(Met banddoorbuiging) Voldoet volledig aan ISO 14397-1:2007 sectie 1 tot en met 6, wat 2% verificatie vereist tussen berekeningen en testen.

(Geen banddoorbuiging) Voldoet aan ISO 14397-1:2007 Secties 1 tot en met 5.

Andere laadbakken zijn leverbaar en het aanbod varieert per regio. Raadpleeg uw plaatselijke Cat dealer voor meer informatie.

Bedrijfsspecificaties – Bakken (vervolg)

Hefarm		Stangenstelsel voor aggregaatoverslag			
Laadbaktype		Universeel – aangehaakt – Fusion			
Type rand		Aanbouw- messen	Tanden en segmenten	Aanbouw- messen	Tanden en segmenten
Capaciteit – nominaal	m ³	3.80	3.80	4.00	4.00
	yd ³	5.00	5.00	5.25	5.25
Capaciteit - nominaal bij vulfactor 110%	m ³	4.20	4.20	4.40	4.40
	yd ³	5.50	5.50	5.75	5.75
Breedte	mm	3220	3271	3201	3201
	ft/inch	10'6"	10'8"	10'6"	10'6"
16† Vrije storthoogte bij maximale hefhoogte en kiephoek van 45°	mm	3048	2896	3035	2880
	ft/inch	10'0"	9'6"	9'11"	9'5"
17† Reikwijdte bij maximale hefhoogte en storthoek van 45°	mm	1324	1463	1327	1468
	ft/inch	4'4"	4'9"	4'4"	4'9"
Reikwijdte bij niet geheven hefarm en laadbakniveau	mm	2745	2950	2757	2965
	ft/inch	9'0"	9'8"	9'0"	9'8"
A† Graafdiepte	mm	114	114	84	84
	in	4.5"	4.5"	3.3"	3.3"
12† Totale lengte	mm	8964	9189	8979	9208
	ft/inch	29'5"	30 ft 2 inch	29 ft 6 inch	30'3"
B† Totale hoogte met laadbak op maximale hefhoogte	mm	5813	5813	5929	5929
	ft/inch	19'1"	19'1"	19'6"	19'6"
Straal draaicirkel van lader met laadbak in transportstand	mm	7512	7601	7508	7575
	ft/inch	24'8"	25'0"	24'8"	24'11"
Statisch kantelmoment, recht (met banddoorbuiging)	kg	18079	17897	18029	17814
	lb	39846	39445	39736	39262
Statisch kantelmoment, recht (geen banddoorbuiging)	kg	19309	19125	19274	19056
	lb	42559	42153	42480	41999
Statisch kantelmoment, geknikt (met banddoorbuiging)	kg	15807	15625	15757	15542
	lb	34840	34438	34730	34256
Statisch kantelmoment, geknikt (geen banddoorbuiging)	kg	17052	16867	17015	16798
	lb	37582	37176	37503	37023
Opbrekkracht (§)	kN	180	179	190	188
	lbf	40648	40284	42726	42275
Bedrijfgewicht*	kg	24154	24292	24202	24364
	lb	53235	53539	53341	53698

* Het opgegeven statisch kantelmoment en bedrijfgewicht zijn gebaseerd op een machineconfiguratie met Bridgestone 26.5R25 VJT L3-radiaalbanden, volle vloeistoftanks, machinist, conragewicht, rijregeling, koude start, spatborden voor weggebruik, Product Link™, assen met handmatige differentieelblokkering/open differentieel (voor en achter), beschermkap van aandrijflijn, noodstuurinrichting en geluidsisolatie.

† Illustratie weergegeven met tabel Afmeting.

**De configuratie in aggregaatoverslaguitvoering is niet compatibel met steenbakken en groter hefbereik.

(§) Gemeten 100 mm (4 in) achter het uiteinde van het mes met scharnierpen van de bak als draaipunt overeenkomstig ISO 14397-2:2007.

(Met banddoorbuiging) Voldoet volledig aan ISO 14397-1:2007 sectie 1 tot en met 6, wat 2% verificatie vereist tussen berekeningen en testen.

(Geen banddoorbuiging) Voldoet aan ISO 14397-1:2007 Secties 1 tot en met 5.

Andere laadbakken zijn leverbaar en het aanbod varieert per regio. Raadpleeg uw plaatselijke Cat dealer voor meer informatie.

Specificaties wiellader 966K XE

Bedrijfsspecificaties – Bakken (vervolg)

Hefarm		Stangenstelsel voor aggregaatoverslag			
Laadbaktype		Universeel – aangehaakt – Fusion			
Type rand		Aanbouw- messen	Tanden en segmenten	Aanbouw- messen	Tanden en segmenten
Capaciteit – nominaal	m ³	4.20	4.20	4.60	4.60
	yd ³	5.50	5.50	6.00	6.00
Capaciteit - nominaal bij vulfactor 110%	m ³	4.60	4.60	5.10	5.10
	yd ³	6.00	6.00	6.75	6.75
Breedte	mm	3220	3271	3220	3271
	ft/inch	10'6"	10'8"	10'6"	10'8"
16† Vrije storthoogte bij maximale hefhoogte en kiephoek van 45°	mm	2970	2816	2957	2803
	ft/inch	9'8"	9'2"	9'8"	9'2"
17† Reikwijdte bij maximale hefhoogte en storthoek van 45°	mm	1395	1533	1398	1535
	ft/inch	4'6"	5'0"	4'7"	5'0"
Reikwijdte bij niet geheven hefarm en laadbakniveau	mm	2855	3059	2865	3070
	ft/inch	9'4"	10'0"	9'4"	10'0"
A† Graafdiepte	mm	106	106	113	113
	in	4.2"	4.2"	4.4"	4.4"
12† Totale lengte	mm	9067	9292	9083	9308
	ft/inch	29 ft 9 inch	30'6"	29'10"	30'7"
B† Totale hoogte met laadbak op maximale hefhoogte	mm	5970	5970	6048	6048
	ft/inch	19'8"	19'8"	19'11"	19'11"
Straal draaicirkel van lader met laadbak in transportstand	mm	7539	7629	7544	7634
	ft/inch	24'9"	25'1"	24'9"	25'1"
Statisch kantelmoment, recht (met banddoorbuiging)	kg	17792	17609	17935	17749
	lb	39214	38811	39530	39120
Statisch kantelmoment, recht (geen banddoorbuiging)	kg	19021	18836	19213	19024
	lb	41923	41515	42346	41930
Statisch kantelmoment, geknikt (met banddoorbuiging)	kg	15543	15360	15655	15468
	lb	34257	33854	34503	34093
Statisch kantelmoment, geknikt (geen banddoorbuiging)	kg	16786	16601	16944	16756
	lb	36998	36590	37346	36930
Opbrekkracht (§)	kN	166	164	164	163
	lbf	37396	37040	37021	36663
Bedrijfgewicht*	kg	24218	24355	24332	24470
	lb	53375	53679	53627	53930

* Het opgegeven statisch kantelmoment en bedrijfgewicht zijn gebaseerd op een machineconfiguratie met Bridgestone 26.5R25 VJT L3-radialbanden, volle vloeistoftanks, machinist, conragewicht, rijregeling, koude start, spatborden voor weggebruik, Product Link™, assen met handmatige differentieelblokkering/open differentieel (voor en achter), beschermkap van aandrijflijn, noodstuurinrichting en geluidsisolatie.

† Illustratie weergegeven met tabel Afmeting.

**De configuratie in aggregaatoverslaguitvoering is niet compatibel met steenbakken en groter hefbereik.

(§) Gemeten 100 mm (4 in) achter het uiteinde van het mes met scharnierpen van de bak als draaipunt overeenkomstig ISO 14397-2:2007.

(Met banddoorbuiging) Voldoet volledig aan ISO 14397-1:2007 sectie 1 tot en met 6, wat 2% verificatie vereist tussen berekeningen en testen.

(Geen banddoorbuiging) Voldoet aan ISO 14397-1:2007 Secties 1 tot en met 5.

Andere laadbakken zijn leverbaar en het aanbod varieert per regio. Raadpleeg uw plaatselijke Cat dealer voor meer informatie.

Bedrijfsspecificaties – Bakken (vervolg)

Hefarm		Stangenstelsel voor aggregaatoverslag			
Laadbaktype		Vlakke bodem – Vastgepind			
Type rand		Aanbouw- messen	Tanden en segmenten	Aanbouw- messen	Tanden en segmenten
Capaciteit – nominaal	m ³	4.20	4.20	4.40	4.40
	yd ³	5.50	5.50	5.75	5.75
Capaciteit - nominaal bij vulfactor 110%	m ³	4.60	4.60	4.80	4.80
	yd ³	6.00	6.00	6.25	6.25
Breedte	mm	3220	3271.4	3220	3271.4
	ft/inch	10'6"	10'8"	10'6"	10'8"
16† Vrije storthoogte bij maximale hefhoogte en kiephoek van 45°	mm	2959	2797	2931	2768
	ft/inch	9'8"	9'2"	9'7"	9'1"
17† Reikwijdte bij maximale hefhoogte en storthoek van 45°	mm	1242	1369	1271	1398
	ft/inch	4'0"	4'5"	4'2"	4'7"
Reikwijdte bij niet geheven hefarm en laadbakniveau	mm	2771	2975	2811	3015
	ft/inch	9'1"	9'9"	9'2"	9'10"
A† Graafdiepte	mm	114	114	114	114
	in	4.5"	4.5"	4.5"	4.5"
12† Totale lengte	mm	8989	9215	9029	9255
	ft/inch	29 ft 6 inch	30'3"	29'8"	30'5"
B† Totale hoogte met laadbak op maximale hefhoogte	mm	5911	5911	5941	5941
	ft/inch	19'5"	19'5"	19'6"	19'6"
Straal draaicirkel van lader met laadbak in transportstand	mm	7504	7589	7514	7599
	ft/inch	24'8"	24'11"	24'8"	25'0"
Statisch kantelmoment, recht (met banddoorbuiging)	kg	18362	18179	18280	18096
	lb	40470	40067	40289	39884
Statisch kantelmoment, recht (geen banddoorbuiging)	kg	19598	19413	19522	19336
	lb	43194	42786	43028	42618
Statisch kantelmoment, geknikt (met banddoorbuiging)	kg	16088	15905	16008	15824
	lb	35460	35056	35282	34877
Statisch kantelmoment, geknikt (geen banddoorbuiging)	kg	17338	17153	17264	17078
	lb	38213	37805	38051	37641
Opbrekkracht (§)	kN	177	175	171	170
	lbf	39850	39488	38633	38273
Bedrijfgewicht*	kg	23844	23982	23898	24036
	lb	52552	52856	52670	52974

* Het opgegeven statisch kantelmoment en bedrijfgewicht zijn gebaseerd op een machineconfiguratie met Bridgestone 26.5R25 VJT L3-radiaalbanden, volle vloeistoftanks, machinist, conragewicht, rijregeling, koude start, spatborden voor weggebruik, Product Link™, assen met handmatige differentieelblokkering/open differentieel (voor en achter), beschermkap van aandrijflijn, noodstuurinrichting en geluidsisolatie.

† Illustratie weergegeven met tabel Afmeting.

**De configuratie in aggregaatoverslaguitvoering is niet compatibel met steenbakken en groter hefbereik.

(§) Gemeten 100 mm (4 in) achter het uiteinde van het mes met scharnierpen van de bak als draaipunt overeenkomstig ISO 14397-2:2007.

(Met banddoorbuiging) Voldoet volledig aan ISO 14397-1:2007 sectie 1 tot en met 6, wat 2% verificatie vereist tussen berekeningen en testen.

(Geen banddoorbuiging) Voldoet aan ISO 14397-1:2007 Secties 1 tot en met 5.

Andere laadbakken zijn leverbaar en het aanbod varieert per regio. Raadpleeg uw plaatselijke Cat dealer voor meer informatie.

Specificaties wiellader 966K XE

Bedrijfsspecificaties – Bakken (vervolg)

Hefarm		Stangenstelsel voor aggregaatoverslag			
Laadbaktype		Vlakke bodem – Vastgepind			
Type rand		Aanbouw- messen	Tanden en segmenten	Aanbouw- messen	Tanden en segmenten
Capaciteit – nominaal	m ³	4.60	4.60	4.80	4.80
	yd ³	6.00	6.00	6.25	6.25
Capaciteit - nominaal bij vulfactor 110%	m ³	5.10	5.10	5.30	5.30
	yd ³	6.75	6.75	7.00	7.00
Breedte	mm	3220	3271.4	3220	3271.4
	ft/inch	10'6"	10'8"	10'6"	10'8"
16† Vrije storthoogte bij maximale hefhoogte en kiephoek van 45°	mm	2903	2740	2875	2712
	ft/inch	9'6"	8'11"	9'5"	8'10"
17† Reikwijdte bij maximale hefhoogte en storthoek van 45°	mm	1299	1426	1327	1454
	ft/inch	4'3"	4'8"	4'4"	4'9"
Reikwijdte bij niet geheven hefarm en laadbakniveau	mm	2851	3055	2891	3095
	ft/inch	9'4"	10'0"	9'5"	10'1"
A† Graafdiepte	mm	114	114	114	114
	in	4.5"	4.5"	4.5"	4.5"
12† Totale lengte	mm	9069	9295	9109	9335
	ft/inch	29'10"	30'6"	29'11"	30'8"
B† Totale hoogte met laadbak op maximale hefhoogte	mm	5992	5992	6033	6033
	ft/inch	19'8"	19'8"	19'10"	19'10"
Straal draaicirkel van lader met laadbak in transportstand	mm	7524	7610	7534	7620
	ft/inch	24'9"	25'0"	24'9"	25'0"
Statisch kantelmoment, recht (met banddoorbuiging)	kg	18215	18030	18140	17954
	lb	40147	39740	39981	39572
Statisch kantelmoment, recht (geen banddoorbuiging)	kg	19465	19278	19396	19208
	lb	42901	42488	42750	42335
Statisch kantelmoment, geknikt (met banddoorbuiging)	kg	15946	15761	15873	15687
	lb	35145	34737	34984	34574
Statisch kantelmoment, geknikt (geen banddoorbuiging)	kg	17209	17021	17142	16954
	lb	37928	37516	37782	37367
Opbrekkracht (§)	kN	166	165	162	160
	lbf	37495	37136	36405	36047
Bedrijfgewicht*	kg	23932	24070	23979	24116
	lb	52746	53050	52848	53152

* Het opgegeven statisch kantelmoment en bedrijfgewicht zijn gebaseerd op een machineconfiguratie met Bridgestone 26.5R25 VJT L3-radiaalbanden, volle vloeistoftanks, machinist, contragewicht, rijregeling, koude start, spatborden voor weggebruik, Product Link™, assen met handmatige differentieelblokkering/open differentieel (voor en achter), beschermkap van aandrijflijn, noodstuurinrichting en geluidsisolatie.

† Illustratie weergegeven met tabel Afmeting.

**De configuratie in aggregaatoverslaguitvoering is niet compatibel met steenbakken en groter hefbereik.

(§) Gemeten 100 mm (4 in) achter het uiteinde van het mes met scharnierpen van de bak als draaipunt overeenkomstig ISO 14397-2:2007.

(Met banddoorbuiging) Voldoet volledig aan ISO 14397-1:2007 sectie 1 tot en met 6, wat 2% verificatie vereist tussen berekeningen en testen.

(Geen banddoorbuiging) Voldoet aan ISO 14397-1:2007 Secties 1 tot en met 5.

Andere laadbakken zijn leverbaar en het aanbod varieert per regio. Raadpleeg uw plaatselijke Cat dealer voor meer informatie.

Bedrijfsspecificaties – Bakken (vervolg)

Hefarm		Stangenstelsel voor aggregaatoverslag			
Laadbaktype	Type rand	Vlakke bodem – Vastgepend – Schurende werking			Vlakke bodem – Vastgepend – Licht materiaal
		Aanboutbare messen	Aanboutbare messen	Aanboutbare messen	Aanboutbare messen
Capaciteit – nominaal	m ³	4.40	4.60	4.80	6.00
	yd ³	5.75	6.00	6.25	7.75
Capaciteit - nominaal bij vulfactor 110%	m ³	4.80	5.10	5.30	6.60
	yd ³	6.25	6.75	7.00	8.75
Breedte	mm	3220	3220	3230	3405
	ft/inch	10'6"	10'6"	10'7"	11'2"
16† Vrije storthoogte bij maximale hefhoogte en kiephoek van 45°	mm	2932	2903	2875	2753
	ft/inch	9'7"	9'6"	9'5"	9'0"
17† Reikwijdte bij maximale hefhoogte en storthoek van 45°	mm	1269	1299	1320	1428
	ft/inch	4'1"	4'3"	4'3"	4'8"
Reikwijdte bij niet geheven hefarm en laadbakniveau	mm	2809	2851	2886	3048
	ft/inch	9'2"	9'4"	9'5"	10'0"
A† Graafdiepte	mm	114	114	119	89
	in	4.5"	4.5"	4.7"	3.5"
12† Totale lengte	mm	9028	9069	9108	9278
	ft/inch	29'8"	29'10"	29'11"	30'6"
B† Totale hoogte met laadbak op maximale hefhoogte	mm	5943	5992	6033	6505
	ft/inch	19'6"	19'8"	19'10"	21'5"
Straal draaicirkel van lader met laadbak in transportstand	mm	7513	7524	7539	7675
	ft/inch	24'8"	24'9"	24'9"	25'3"
Statisch kantelmoment, recht (met banddoorbuiging)	kg	18163	18067	18002	17521
	lb	40031	39819	39678	38616
Statisch kantelmoment, recht (geen banddoorbuiging)	kg	19406	19315	19256	18796
	lb	42772	42571	42441	41428
Statisch kantelmoment, geknikt (met banddoorbuiging)	kg	15890	15797	15735	15263
	lb	35021	34817	34680	33639
Statisch kantelmoment, geknikt (geen banddoorbuiging)	kg	17147	17059	17002	16552
	lb	37792	37598	37474	36481
Opbrekkracht (§)	kN	171	166	161	152
	lbf	38560	37355	36323	34227
Bedrijfgewicht*	kg	24026	24078	24088	24413
	lb	52953	53067	53089	53806

* Het opgegeven statisch kantelmoment en bedrijfgewicht zijn gebaseerd op een machineconfiguratie met Bridgestone 26.5R25 VJT L3-radialbanden, volle vloeistoftanks, machinist, contragewicht, rijregeling, koude start, spatborden voor weggebruik, Product Link™, assen met handmatige differentieelblokkering/open differentieel (voor en achter), beschermkap van aandrijflijn, noodstuurinrichting en geluidsisolatie.

† Illustratie weergegeven met tabel Afmeting.

**De configuratie in aggregaatoverslaguitvoering is niet compatibel met steenbakken en groter hefbereik.

(§) Gemeten 100 mm (4 in) achter het uiteinde van het mes met scharnierpen van de bak als draaipunt overeenkomstig ISO 14397-2:2007.

(Met banddoorbuiging) Voldoet volledig aan ISO 14397-1:2007 sectie 1 tot en met 6, wat 2% verificatie vereist tussen berekeningen en testen.

(Geen banddoorbuiging) Voldoet aan ISO 14397-1:2007 Secties 1 tot en met 5.

Andere laadbakken zijn leverbaar en het aanbod varieert per regio. Raadpleeg uw plaatselijke Cat dealer voor meer informatie.

Specificaties wiellader 966K XE

Bedrijfsspecificaties – Bakken (vervolg)

Hefarm		Stangenstelsel voor aggregaatoverslag			
Laadbaktype		Vlakke bodem – Aangehaakt – Fusion			
Type rand		Aanbouw- messen	Tanden en segmenten	Aanbouw- messen	Tanden en segmenten
Capaciteit – nominaal	m ³	4.20	4.20	4.40	4.40
	yd ³	5.50	5.50	5.75	5.75
Capaciteit – nominaal bij vulfactor 110%	m ³	4.60	4.60	4.80	4.80
	yd ³	6.00	6.00	6.25	6.25
Breedte	mm	3220	3271.4	3220	3271.4
	ft/inch	10'6"	10'8"	10'6"	10'8"
16† Vrije storthoogte bij maximale hefhoogte en kiephoek van 45°	mm	2909	2746	2882	2719
	ft/inch	9'6"	9'0"	9'5"	8'11"
17† Reikwijdte bij maximale hefhoogte en storthoek van 45°	mm	1293	1420	1320	1447
	ft/inch	4'2"	4'7"	4'3"	4'8"
Reikwijdte bij niet geheven hefarm en laadbakniveau	mm	2842	3047	2881	3085
	ft/inch	9'3"	9'11"	9'5"	10'1"
A† Graafdiepte	mm	114	114	114	114
	in	4.5"	4.5"	4.5"	4.5"
12† Totale lengte	mm	9061	9286	9099	9325
	ft/inch	29 ft 9 inch	30'6"	29'11"	30'8"
B† Totale hoogte met laadbak op maximale hefhoogte	mm	5953	5953	5983	5983
	ft/inch	19'7"	19'7"	19'8"	19'8"
Straal draaicirkel van lader met laadbak in transportstand	mm	7538	7628	7549	7639
	ft/inch	24'9"	25'1"	24'10"	25'1"
Statisch kantelmoment, recht (met banddoorbuiging)	kg	17673	17490	17596	17412
	lb	38951	38549	38781	38377
Statisch kantelmoment, recht (geen banddoorbuiging)	kg	18893	18709	18823	18638
	lb	41642	41235	41486	41078
Statisch kantelmoment, geknikt (met banddoorbuiging)	kg	15432	15249	15356	15173
	lb	34012	33610	33846	33441
Statisch kantelmoment, geknikt (geen banddoorbuiging)	kg	16667	16483	16598	16412
	lb	36735	36328	36582	36174
Opbrekkracht (§)	kN	167	166	162	161
	lbf	37690	37331	36614	36256
Bedrijfgewicht*	kg	24303	24441	24358	24496
	lb	53564	53868	53684	53988

* Het opgegeven statisch kantelmoment en bedrijfgewicht zijn gebaseerd op een machineconfiguratie met Bridgestone 26.5R25 VJT L3-radialbanden, volle vloeistoftanks, machinist, contragewicht, rijregeling, koude start, spatborden voor weggebruik, Product Link™, assen met handmatige differentieelblokkering/open differentieel (voor en achter), beschermkap van aandrijflijn, noodstuurinrichting en geluidsisolatie.

† Illustratie weergegeven met tabel Afmeting.

**De configuratie in aggregaatoverslaguitvoering is niet compatibel met steenbakken en groter hefbereik.

(§) Gemeten 100 mm (4 in) achter het uiteinde van het mes met scharnierpen van de bak als draaipunt overeenkomstig ISO 14397-2:2007.

(Met banddoorbuiging) Voldoet volledig aan ISO 14397-1:2007 sectie 1 tot en met 6, wat 2% verificatie vereist tussen berekeningen en testen.

(Geen banddoorbuiging) Voldoet aan ISO 14397-1:2007 Secties 1 tot en met 5.

Andere laadbakken zijn leverbaar en het aanbod varieert per regio. Raadpleeg uw plaatselijke Cat dealer voor meer informatie.

Bedrijfsspecificaties – Bakken (vervolg)

Hefarm		Stangenstelsel voor aggregaatoverslag	
Laadbaktype		Zijkiep – Vastgepend	Zijkiep – Aangehaakt – Fusion
Type rand		Aanboutbare messen	Aanboutbare messen
Capaciteit – nominaal	m ³	3,63	3,63
	yd ³	4,75	4,75
Capaciteit - nominaal bij vulfactor 110%	m ³	4,00	4,00
	yd ³	5,25	5,25
Breedte	mm	3677	3677
	ft/inch	12'0"	12'0"
16 † Vrije storthoogte bij maximale hefhoogte en kiephoek van 45°	mm	2899	2852
	ft/inch	9'6"	9'4"
17 † Reikwijdte bij maximale hefhoogte en storthoek van 45°	mm	1294	1370
	ft/inch	4'2"	4'5"
Reikwijdte bij niet geheven hefarm en laadbakniveau	mm	2850	2937
	ft/inch	9'4"	9'7"
A † Graafdiepte	mm	120	100
	in	4,7"	3,9"
12 † Totale lengte	mm	9074	9144
	ft/inch	29'10"	30'0"
B † Totale hoogte met laadbak op maximale hefhoogte	mm	5786	5855
	ft/inch	19'0"	19'3"
Straal draaicirkel van lader met laadbak in transportstand	mm	7722	7832
	ft/inch	25'4"	25'9"
Statisch kantelmoment, recht (met banddoorbuiging)	kg	17133	15268
	lb	37763	33651
Statisch kantelmoment, recht (geen banddoorbuiging)	kg	18315	16247
	lb	40368	35808
Statisch kantelmoment, geknikt (met banddoorbuiging)	kg	14955	13269
	lb	32960	29245
Statisch kantelmoment, geknikt (geen banddoorbuiging)	kg	16153	14267
	lb	35602	31446
Opbrekkracht (§)	kN	165	155
	lbf	37103	34916
Bedrijfgewicht*	kg	24286	24823
	lb	53525	54709

* Het opgegeven statisch kantelmoment en bedrijfgewicht zijn gebaseerd op een machineconfiguratie met Bridgestone 26.5R25 VJT L3-radialbanden, volle vloeistoftanks, machinist, contragewicht, rijregeling, koude start, spatborden voor weggebruik, Product Link™, assen met handmatige differentieelblokkering/open differentieel (voor en achter), beschermkap van aandrijflijn, noodstuurinrichting en geluidsisolatie.

† Illustratie weergegeven met tabel Afmeting.

**De configuratie in aggregaatoverslaguitvoering is niet compatibel met steenbakken en groter hefbereik.

(§) Gemeten 100 mm (4 in) achter het uiteinde van het mes met scharnierpen van de bak als draaipunt overeenkomstig ISO 14397-2:2007.

(Met banddoorbuiging) Voldoet volledig aan ISO 14397-1:2007 sectie 1 tot en met 6, wat 2% verificatie vereist tussen berekeningen en testen.

(Geen banddoorbuiging) Voldoet aan ISO 14397-1:2007 Secties 1 tot en met 5.

Andere laadbakken zijn leverbaar en het aanbod varieert per regio. Raadpleeg uw plaatselijke Cat dealer voor meer informatie.

Specificaties wiellader 966K XE

Bedrijfsspecificaties – Bakken (vervolg)

Hefarm		Stangenstelsel voor aggregaatoverslag				
Laadbaktype	Type rand	Aanbouw- messen	Hoogkiep – Vastgepend		Hoogkiep – Aangehaakt – Fusion	
			Aanbouw- messen	Aanbouw- messen	Aanbouw- messen	Aanbouw- messen
Capaciteit – nominaal	m ³	7,60	9,20	11,10	7,60	9,20
	yd ³	10,00	12,00	14,50	10,00	12,00
Capaciteit – nominaal bij vulfactor 110%	m ³	8,40	10,10	12,20	8,40	10,10
	yd ³	11,00	13,25	16,00	11,00	13,25
Breedte	mm	3350	3656	3656	3350	3656
	ft/inch	10'11"	11'11"	11'11"	10'11"	11'11"
16 † Stortafstand op maximale hoogte en grote storthoogte volledig uitgerold (43°)	mm	4898	4843	4669	4916	4953
	ft/inch	16'1"	15'9"	15'3"	16'1"	16'3"
17 † Reikwijdte op maximale hoogte en grote storthoogte volledig uitgerold (43°)	mm	1723	1723	1907	1676	1778
	ft/inch	5'7"	5'7"	6'3"	5'5"	5'8"
Reikwijdte bij niet geheven hefarm en laadbakniveau	mm	3525	3605	3825	3545	3625
	ft/inch	11'6"	11'9"	12'6"	11'7"	11'10"
A † Graafdiepte	mm	84	84	84	84	84
	in	3,3"	3,3"	3,3"	3,3"	3,3"
12 † Totale lengte	mm	9743	9823	10043	9763	9843
	ft/inch	32'0"	32'3"	33'0"	32'1"	32'4"
B † Totale hoogte op maximale hoogte en grote storthoogte volledig uitgerold (43°)	mm	7263	7323	7512	7281	7341
	ft/inch	23'8"	24'0"	24'6"	23'9"	24'1"
Straal draaicirkel van lader met laadbak in transportstand	mm	7795	7956	8023	7802	7963
	ft/inch	25'7"	26'2"	26'4"	25'8"	26'2"
Statisch kantelmoment, recht (met banddoorbuiging)	kg	16185	15911	15556	15734	15458
	lb	35673	35069	34286	34677	34071
Statisch kantelmoment, recht (geen banddoorbuiging)	kg	17486	17221	16892	17025	16758
	lb	38539	37956	37230	37524	36936
Statisch kantelmoment, geknikt (met banddoorbuiging)	kg	14009	13739	13395	13566	13295
	lb	30877	30281	29523	29901	29303
Statisch kantelmoment, geknikt (geen banddoorbuiging)	kg	15325	15063	14745	14872	14610
	lb	33776	33200	32499	32779	32200
Opbrekkracht (§)	kN	111	106	94	110	104
	lbf	25125	23825	21126	24821	23539
Bedrijfgewicht*	kg	24951	25167	25374	25430	25646
	lb	54992	55468	55924	56047	56523

* Het opgegeven statisch kantelmoment en bedrijfgewicht zijn gebaseerd op een machineconfiguratie met Bridgestone 26.5R25 VJT L3-radialbanden, volle vloeistoftanks, machinist, contragewicht, rijregeling, koude start, spatborden voor weggebruik, Product Link™, assen met handmatige differentieelblokkering/open differentieel (voor en achter), beschermkap van aandrijflijn, noodstuurinrichting en geluidsisolatie.

† Illustratie weergegeven met tabel Afmeting.

**De configuratie in aggregaatoverslaguitvoering is niet compatibel met steenbakken en groter hefbereik.

(§) Gemeten 100 mm (4 in) achter het uiteinde van het mes met scharnierpen van de bak als draaipunt overeenkomstig ISO 14397-2:2007.

(Met banddoorbuiging) Voldoet volledig aan ISO 14397-1:2007 sectie 1 tot en met 6, wat 2% verificatie vereist tussen berekeningen en testen.

(Geen banddoorbuiging) Voldoet aan ISO 14397-1:2007 Secties 1 tot en met 5.

Andere laadbakken zijn leverbaar en het aanbod varieert per regio. Raadpleeg uw plaatselijke Cat dealer voor meer informatie.

Vorkspecificaties

Vorkspecificaties

1	Tandlengte	mm	1524
		in	60.0
2	Lastzwaartepunt	mm	762
		in	30.0
	Statisch kantelmoment – Recht (vork horizontaal)	kg	12.382
		lbs	27.289
	Statisch kantelmoment - knikgestuurd (vork horizontaal)	kg	10.976
		lbs	24.192
	Nominale lading (SAE J1197 – 50% van statisch kantelmoment volledig geknikt)	kg	5488
		lbs	12.096
	Nominale lading (CEN EN 474-3 Ruw terrein – 60% van statisch kantelmoment volledig geknikt)	kg	6586
		lbs	14.515
	Nominale lading (CEN EN 474-3 Harde, vlakke grond – 80% van statisch kantelmoment volledig geknikt)	kg	8656
		lbs	19.078
3	Maximale totale lengte	mm	9359
		in	368.5
4	Reikwijdte met vork op maaiveldhoogte	mm	1126
		in	44.3
5	*Maaiveld tot bovenkant van tanden op minimale hoogte en vork horizontaal	mm	-166
		in	-6.5
6	Reikwijdte met hefarmen horizontaal en vork horizontaal	mm	1694
		in	66.7
7	Reikwijdte met vork op maximale hoogte	mm	826
		in	32.5
8	Maaiveld tot bovenkant van tanden met hefarmen horizontaal en vork horizontaal	mm	1866
		in	73.4
9	Maaiveld tot bovenkant van tanden op maximale hoogte en vork horizontaal	mm	3949
		in	155.5
10	Totale hoogte van vork in hoogste stand (bovenkant vorkenbord tot maaiveld)	mm	4724
		in	186.0
11	Vrije ruimte bij volledig heffen en max. storten	mm	2652
		in	104.4
12	Max. storthoek vanaf horizontaal	graden	43
13	Totale breedte vorkenbord	mm	2217
		in	87.3
14	Totale hoogte vorkenbord	mm	840
		in	33.1
15	Buitenbreedte van tand (max. spreiding)	mm	2070
		in	81.5
16	Buitenbreedte van tand (min. spreiding)	mm	470
		in	18.5
	Breedte van tand (één tand)	mm	150.0
		in	5.9
	Tanddikte	mm	65.0
		in	2.6
	Tandcapaciteit	kg	6300
		lbs	13.885
	Bedrijfgewicht	kg	22.225
		lbs	48.983

*Een negatieve waarde betekent: onder het niveau.

966 STD
Palletvork, FUSION
Vorkenbord van 87" Tandens van 60"
530-1861 548-3265

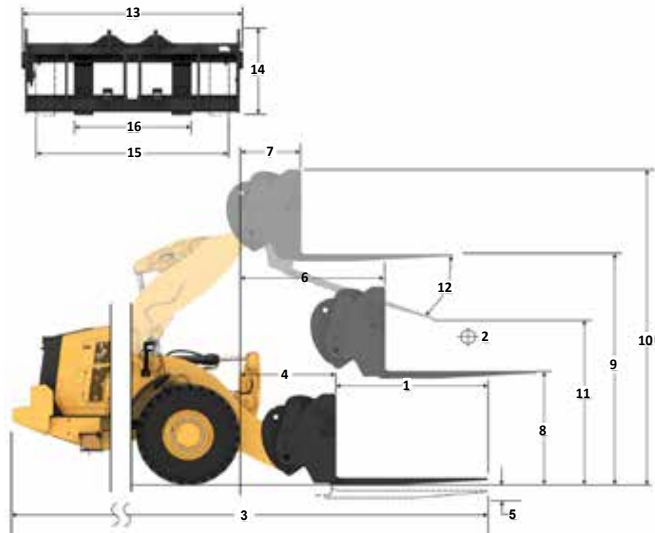

Capaciteit (kg)
 (Berekende belasting bij zwaartepunt)

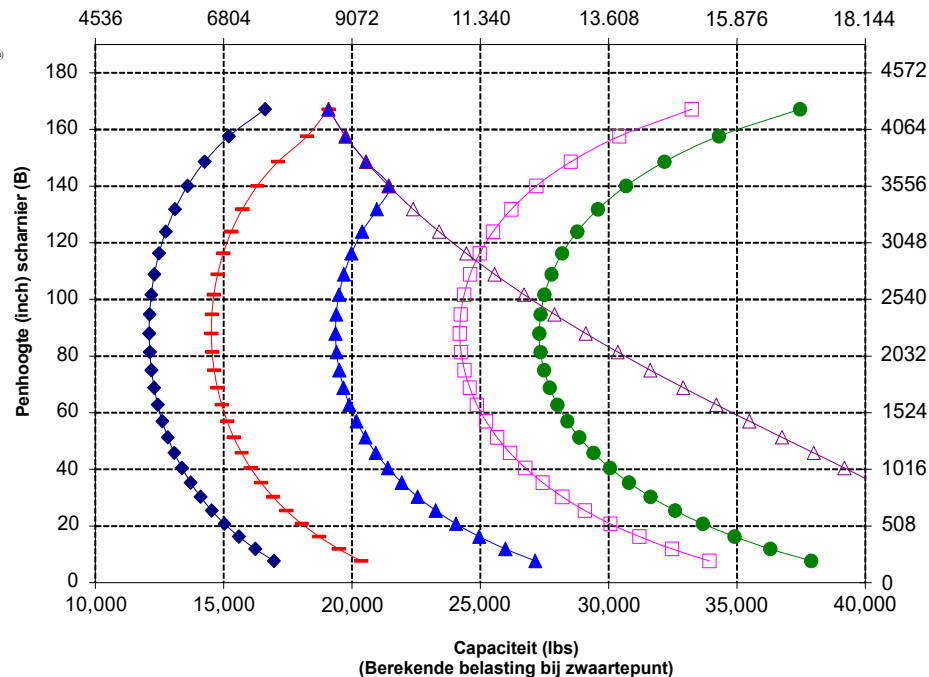

OPMERKING: Het statisch kantelmoment en bedrijfgewicht zijn gebaseerd op de volgende laderconfiguratie: Bridgestone VJT L3-banden, airconditioning, rijregeling, beschermkap van aandrijfrijs, volle vloeistoftanks, brandstoftank, koelvloeistof, smeermiddelen en machinist.

De specificaties en waarden voldoen aan de volgende normen: SAE* J1197, ISO 14397-1, CEN** EN 474-3.

Het nominale bedrijfsaandrijvingvermogen voor een lader uitgerust met een palletvork wordt bepaald door:
 SAE J1197: 50% van statisch kantelmoment volledig geknikt of begrenzing hydraulisch vermogen.
 CEN EN 474-3: 60% van statisch kantelmoment, volledig geknikt op ruw terrein of begrenzing hydraulisch vermogen.
 CEN EN 474-3: 80% van statisch kantelmoment volledig geknikt op harde, vlakke grond of begrenzing hydraulisch vermogen.

*SAE - Society of Automotive Engineers
 **CEN - Europees Comité voor Normalisatie



WAARSCHUWING: Overschrijd de belastingscapaciteit van de tanden niet. De afzonderlijke capaciteit van elke tand is ingeslagen op de zijkant van elke tand.

Specificaties wiellader 966K XE

Vorkspecificaties

Fork Specifications

1	Tine Length	mm	1830
		in	72.0
2	Load Center	mm	915
		in	36.0
	Static Tipping Load - Straight (Forks Level)	kq	11799
		lbs	26004
	Static Tipping Load - Articulated (Forks Level)	kq	10454
		lbs	23042
	Rated Load (SAE J1197 - 50% FTSTL)	kq	5227
		lbs	11521
	Rated Load (CEN EN 474-3 Rough Terrain - 60% FTSTL)	kq	6273
		lbs	13825
	Rated Load (CEN EN 474-3 Firm and Level Ground - 80% FTSTL)	kq	7618
		lbs	16790
3	Maximum Overall Length	mm	9665
		in	380.5
4	Reach with Forks at Ground Level	mm	1126
		in	44.3
5	*Ground to Bottom of Tine at Minimum Height and Fork Level	mm	-166
		in	-6.5
6	Reach with Arms Horizontal and Forks Level	mm	1694
		in	66.7
7	Reach with Fork at Maximum Height	mm	826
		in	32.5
8	Ground to Top of Tine with Arms Horizontal and Fork Level	mm	1866
		in	73.4
9	Ground to Top of Tine at Maximum Height and Fork Level	mm	3949
		in	155.5
10	Overall Height of Fork at Full Lift (top of carriage to ground)	mm	4724
		in	186.0
11	Clearance at Full Lift and Max Dump	mm	2444
		in	96.2
12	Max Discharge Angle from Horizontal	deg	43
13	Overall Carriage Width	mm	2217
		in	87.3
14	Overall Carriage Height	mm	840
		in	33.1
15	Outside Tine Width (max spread)	mm	2070
		in	81.5
16	Outside Tine Width (min spread)	mm	470
		in	18.5
	Tine Width (single tine)	mm	150.0
		in	5.9
	Tine Thickness	mm	65.0
		in	2.6
	Tine Capacity	kq	5246
		lbs	11562
	Operating Weight	kq	22272
		lbs	49087

*Negative values indicate below grade

966 STD Pallet Fork, FUSION

87" Carriage 72" Tine
530-1861 530-1869

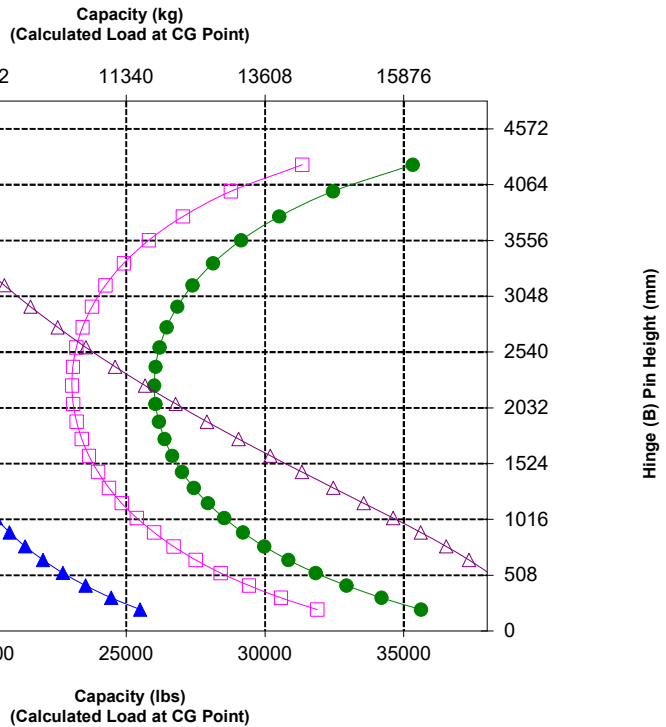
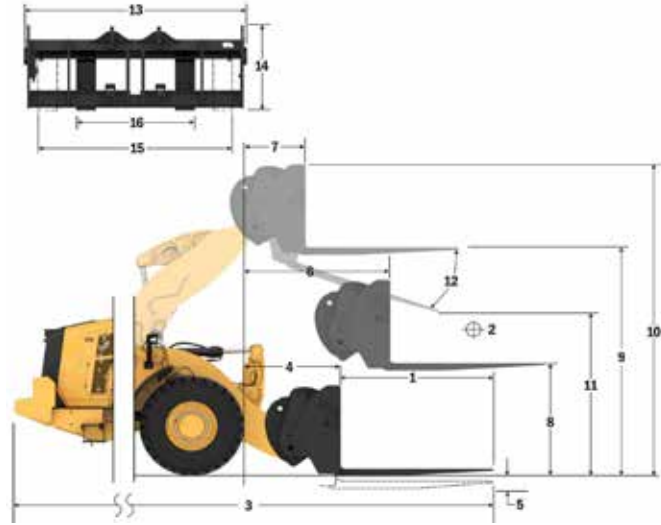

Specificaties wiellader 966K XE

Vorkspecificaties

Vorkspecificaties

1	Tandlengte	mm	2438
		in	96.0
2	Lastzwaartepunt	mm	1219
		in	48.0
	Statisch kantelmoment – Recht (vork horizontaal)	kg	10.479
		lbs	23.096
	Statisch kantelmoment - knikgestuurd (vork horizontaal)	kg	9238
		lbs	20.361
	Nominale lading (SAE J1197 – 50% van statisch kantelmoment volledig geknikt)	kg	4619
		lbs	10.181
	Nominale lading (CEN EN 474-3 Ruw terrein – 60% van statisch kantelmoment volledig geknikt)	kg	5543
		lbs	12.217
	Nominale lading (CEN EN 474-3 Harde, vlakke grond – 80% van statisch kantelmoment volledig geknikt)	kg	6207
		lbs	13.681
3	Maximale totale lengte	mm	10.224
		in	402.5
4	Reikwijdte met vork op maaiveldhoogte	mm	1077
		in	42.4
5	*Maaiveld tot bovenkant van tanden op minimale hoogte en vork horizontaal	mm	-87
		in	-3.4
6	Reikwijdte met hefarmen horizontaal en vork horizontaal	mm	1685
		in	66.4
7	Reikwijdte met vork op maximale hoogte	mm	818
		in	32.2
8	Maaiveld tot bovenkant van tanden met hefarmen horizontaal en vork horizontaal	mm	1970
		in	77.5
9	Maaiveld tot bovenkant van tanden op maximale hoogte en vork horizontaal	mm	4053
		in	159.6
10	Totale hoogte van vork in hoogste stand (bovenkant vorkenbord tot maaiveld)	mm	5093
		in	200.5
11	Vrije ruimte bij volledig heffen en max. storten	mm	1899
		in	74.7
12	Max. storthoek vanaf horizontaal	graden	49
13	Totale breedte vorkenbord	mm	2528
		in	99.5
14	Totale hoogte vorkenbord	mm	1130
		in	44.5
15	Buitenbreedte van tand (max. spreiding)	mm	2178
		in	85.7
16	Buitenbreedte van tand (min. spreiding)	mm	576
		in	22.7
	Breedte van tand (één tand)	mm	180,0
		in	7.1
	Tanddikte	mm	90,0
		in	3.5
	Tandcapaciteit	kg	11.300
		lbs	24.905
	Bedrijfgewicht	kg	22.786
		lbs	50.220

*Een negatieve waarde betekent: onder het niveau.

966 STD

Bouwmateriaalvork - Fusie

Vorkenbord van 96" 520-7957

Tanden van 96" 520-7981

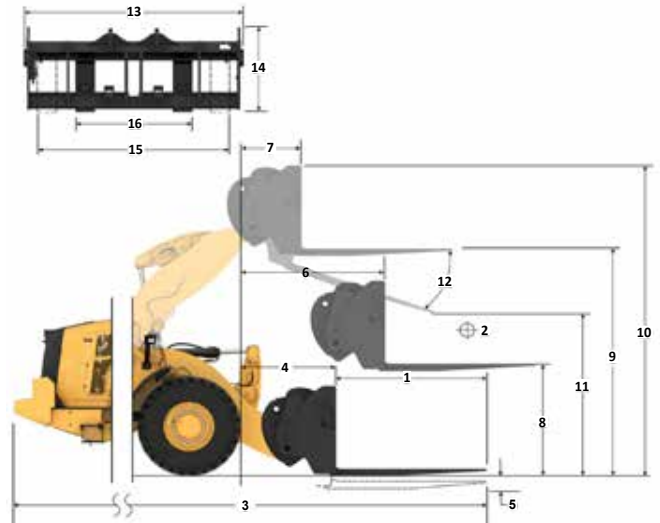

Capaciteit (kg) (Berekende belasting bij zwaartepunt)

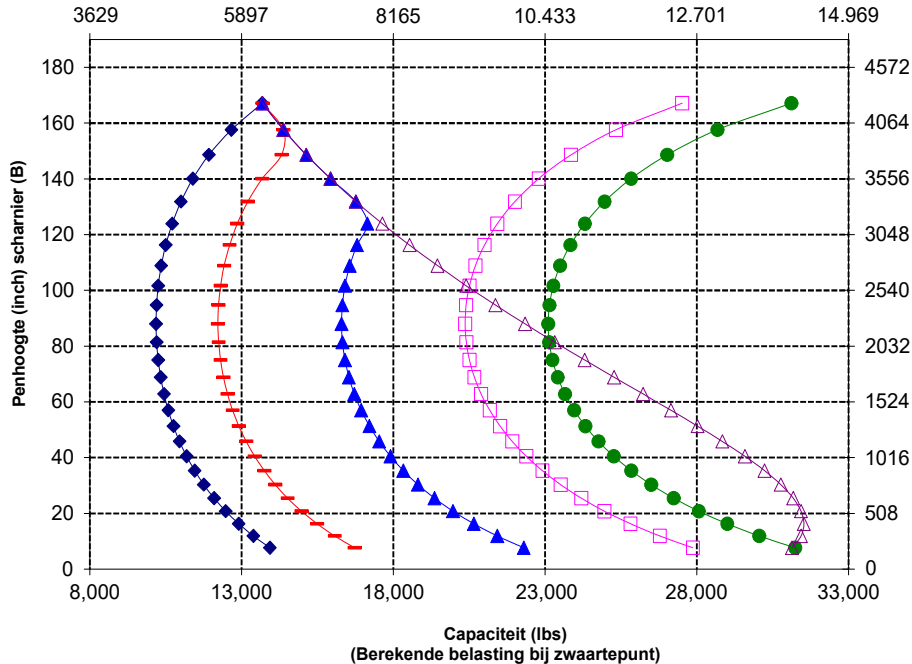

OPMERKING: Het statisch kantelmoment en bedrijfgewicht zijn gebaseerd op de volgende laderconfiguratie: Bridgestone VJT L3-banden, airconditioning, rijregeling, beschermkap van aandrijflijn, volle vloeistoftanks, brandstoftank, koelvloeistof, smeermiddelen en machinist.

De specificaties en waarden voldoen aan de volgende normen: SAE* J1197, ISO 14397-1, CEN** EN 474-3.

Het nominale bedrijfsaadvermogen voor een lader uitgerust met een palletvork wordt bepaald door:

SAE J1197: 50% van statisch kantelmoment volledig geknikt of begrenzing hydraulisch vermogen.
CEN EN 474-3: 60% van statisch kantelmoment, volledig geknikt op ruw terrein of begrenzing hydraulisch vermogen.
CEN EN 474-3: 80% van statisch kantelmoment volledig geknikt op harde, vlakke grond of begrenzing hydraulisch vermogen.

*SAE - Society of Automotive Engineers
**CEN - Europees Comité voor Normalisatie



WAARSCHUWING: Overschrijd de belastingscapaciteit van de tanden niet. De afzonderlijke capaciteit van elke tand is ingeslagen op de zijkant van elke tand.

Vorkspecificaties

Vorkspecificaties

1	Tandlengte	mm	1524
		in	60.0
2	Lastzwaartepunt	mm	762
		in	30.0
	Statisch kantelmoment – Recht (vork horizontaal)	kg	12.757
		lbs	28,117
	Statisch kantelmoment - knikgestuurd (vork horizontaal)	kg	11.191
		lbs	24,665
	Nominale lading (SAE J1197 – 50% van statisch kantelmoment volledig geknikt)	kg	5596
		lbs	12,333
	Nominale lading (CEN EN 474-3 Ruw terrein – 60% van statisch kantelmoment volledig geknikt)	kg	5754
		lbs	12,682
	Nominale lading (CEN EN 474-3 Harde, vlakke grond – 80% van statisch kantelmoment volledig geknikt)	kg	5754
		lbs	12,682
3	Maximale totale lengte	mm	10.012
		in	394.2
4	Reikwijdte met vork op maaiveldhoogte	mm	1612
		in	63.5
5	*Maaiveld tot bovenkant van tanden op minimale hoogte en vork horizontaal	mm	-141
		in	-5.6
6	Reikwijdte met hefarmen horizontaal en vork horizontaal	mm	2098
		in	82.6
7	Reikwijdte met vork op maximale hoogte	mm	802
		in	31.6
8	Maaiveld tot bovenkant van tanden met hefarmen horizontaal en vork horizontaal	mm	1866
		in	73.4
9	Maaiveld tot bovenkant van tanden op maximale hoogte en vork horizontaal	mm	4507
		in	177.4
10	Totale hoogte van vork in hoogste stand (bovenkant vorkenbord tot maaiveld)	mm	5282
		in	208.0
11	Vrije ruimte bij volledig heffen en max. storten	mm	3189
		in	125.6
12	Max. stortheek vanaf horizontaal	graden	44
13	Totale breedte vorkenbord	mm	2217
		in	87.3
14	Totale hoogte vorkenbord	mm	840
		in	33.1
15	Buitenbreedte van tand (max. spreiding)	mm	2070
		in	81.5
16	Buitenbreedte van tand (min. spreiding)	mm	470
		in	18.5
	Breedte van tand (één tand)	mm	150.0
		in	5.9
	Tanddikte	mm	65.0
		in	2.6
	Tandcapaciteit	kg	6300
		lbs	13,885
	Bedrijfsgegewicht	kg	23.877
		lbs	52,625

*Een negatieve waarde betekent: onder het niveau.

966 HL
Palletvork, FUSION
Vorkenbord van 87" Tandens van 60"
530-1861 548-3265

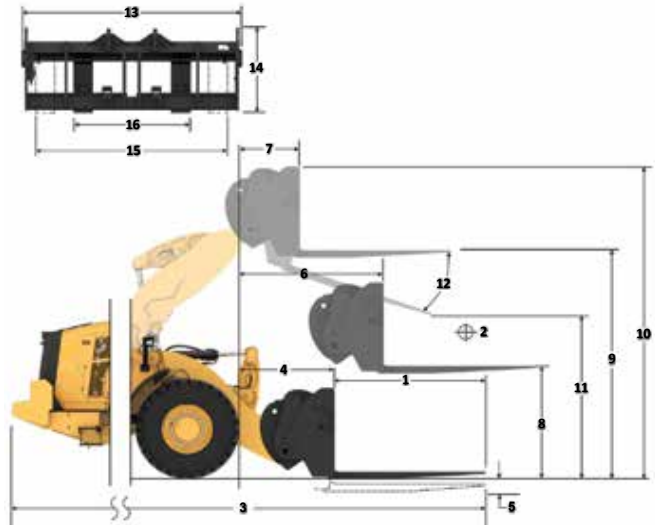

Capaciteit (kg)
(Berekende belasting bij zwaartepunt)

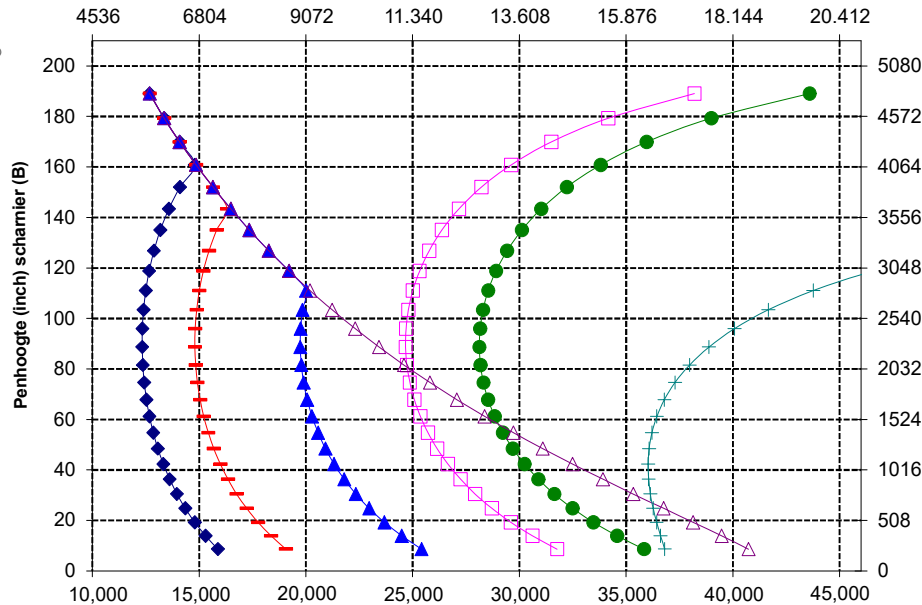

Capaciteit (lbs)
(Berekende belasting bij zwaartepunt)

OPMERKING: Het statisch kantelmoment en bedrijfsgegewicht zijn gebaseerd op de volgende laderconfiguratie: Bridgestone VJT L3-banden, airconditioning, rijregeling, beschermkap van aandrijflijn, volle vloeistoftanks, brandstoftank, koelvoelstof, smeermiddelen en machinist.

De specificaties en waarden voldoen aan de volgende normen: SAE* J1197, ISO 14397-1, CEN** EN 474-3.

Het nominale bedrijfsaandrijfmoment voor een lader uitgerust met een palletvork wordt bepaald door:

SAE J1197: 50% van statisch kantelmoment volledig geknikt of begrenzing hydraulisch vermogen.
 CEN EN 474-3: 60% van statisch kantelmoment, volledig geknikt op ruw terrein of begrenzing hydraulisch vermogen.
 CEN EN 474-3: 80% van statisch kantelmoment volledig geknikt op harde, vlakke grond of begrenzing hydraulisch vermogen.

*SAE - Society of Automotive Engineers
 **CEN - Europees Comité voor Normalisatie



WAARSCHUWING: Overschrijd de belastingscapaciteit van de tanden niet. De afzonderlijke capaciteit van elke tand is ingeslagen op de zijkant van elke tand.

Specificaties wiellader 966K XE

Vorkspecificaties

Vorkspecificaties

1	Tandlengte	mm	1830
		in	72.0
2	Lastzwaartepunt	mm	915
		in	36.0
	Statisch kantelmoment – Recht (vork horizontaal)	kg	12,215
		lbs	26,921
	Statisch kantelmoment - knikgestuurd (vork horizontaal)	kg	10,710
		lbs	23,605
	Nominale lading (SAE J1197 – 50% van statisch kantelmoment volledig geknikt)	kg	5046
		lbs	11,121
	Nominale lading (CEN EN 474-3 Ruw terrein – 60% van statisch kantelmoment volledig geknikt)	kg	5046
		lbs	11,121
	Nominale lading (CEN EN 474-3 Harde, vlakke grond – 80% van statisch kantelmoment volledig geknikt)	kg	5046
		lbs	11,121
3	Maximale totale lengte	mm	10,318
		in	406.2
4	Reikwijdte met vork op maaiveldhoogte	mm	1612
		in	63.5
5	*Maaiveld tot bovenkant van tanden op minimale hoogte en vork horizontaal	mm	-141
		in	-5.6
6	Reikwijdte met hefarmen horizontaal en vork horizontaal	mm	2098
		in	82.6
7	Reikwijdte met vork op maximale hoogte	mm	802
		in	31.6
8	Maaiveld tot bovenkant van tanden met hefarmen horizontaal en vork horizontaal	mm	1866
		in	73.4
9	Maaiveld tot bovenkant van tanden op maximale hoogte en vork horizontaal	mm	4507
		in	177.4
10	Totale hoogte van vork in hoogste stand (bovenkant vorkenbord tot maaiveld)	mm	5282
		in	208.0
11	Vrije ruimte bij volledig heffen en max. storten	mm	2977
		in	117.2
12	Max. storthoek vanaf horizontaal	graden	44
13	Totale breedte vorkenbord	mm	2217
		in	87.3
14	Totale hoogte vorkenbord	mm	840
		in	33.1
15	Buitenbreedte van tand (max. spreiding)	mm	2070
		in	81.5
16	Buitenbreedte van tand (min. spreiding)	mm	470
		in	18.5
	Breedte van tand (één tand)	mm	150.0
		in	5.9
	Tanddikte	mm	65.0
		in	2.6
	Tandcapaciteit	kg	5246
		lbs	11,562
	Bedrijfsgevoel	kg	23,924
		lbs	52,729

*Een negatieve waarde betekent: onder het niveau.

966 HL
Palletvork, FUSION
Vorkenbord van 87" Tandens van 72"
530-1861 530-1869

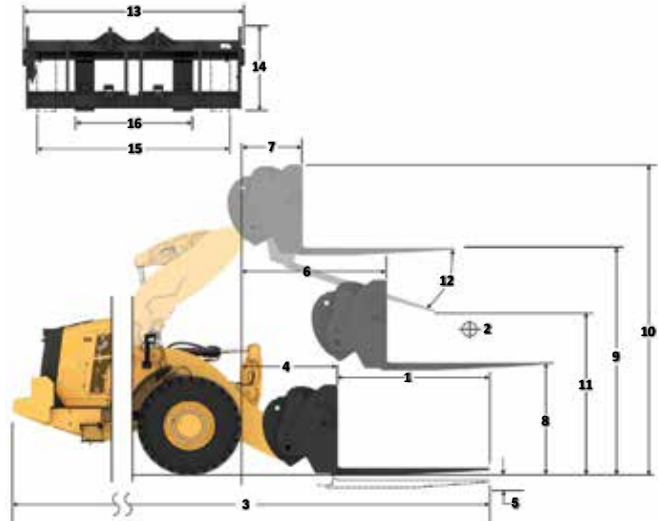

- ◆ Laadvermogen (SAE J1197)
- ◆ Laadvermogen (CEN EN 474-3 - Ruw terrein)
- ◆ Laadvermogen (CEN EN 474-3 - Harde en vlakke bodem)
- ◆ Statisch kantelmoment, geknikt
- ◆ Statisch kantelmoment, recht
- ◆ Hydraulisch kantelmoment
- ◆ Hydraulisch hefvermogen

OPMERKING: Het statisch kantelmoment en bedrijfsgevoel zijn gebaseerd op de volgende laderconfiguratie: Bridgestone VJT L3-banden, airconditioning, rijregeling, beschermkap van aandrijflijn, volle vloeistoftanks, brandstoftank, koelvloeistof, smeermiddelen en machinist.

De specificaties en waarden voldoen aan de volgende normen: SAE* J1197, ISO 14397-1, CEN** EN 474-3.

Het nominale bedrijfsaadvermogen voor een lader uitgerust met een palletvork wordt bepaald door:

SAE J1197: 50% van statisch kantelmoment volledig geknikt of begrenzing hydraulisch vermogen.
 CEN EN 474-3: 60% van statisch kantelmoment, volledig geknikt op ruw terrein of begrenzing hydraulisch vermogen.
 CEN EN 474-3: 80% van statisch kantelmoment volledig geknikt op harde, vlakke grond of begrenzing hydraulisch vermogen.

*SAE - Society of Automotive Engineers

**CEN - Europees Comité voor Normalisatie

Capaciteit (kg)
 (Berekende belasting bij zwaartepunt)

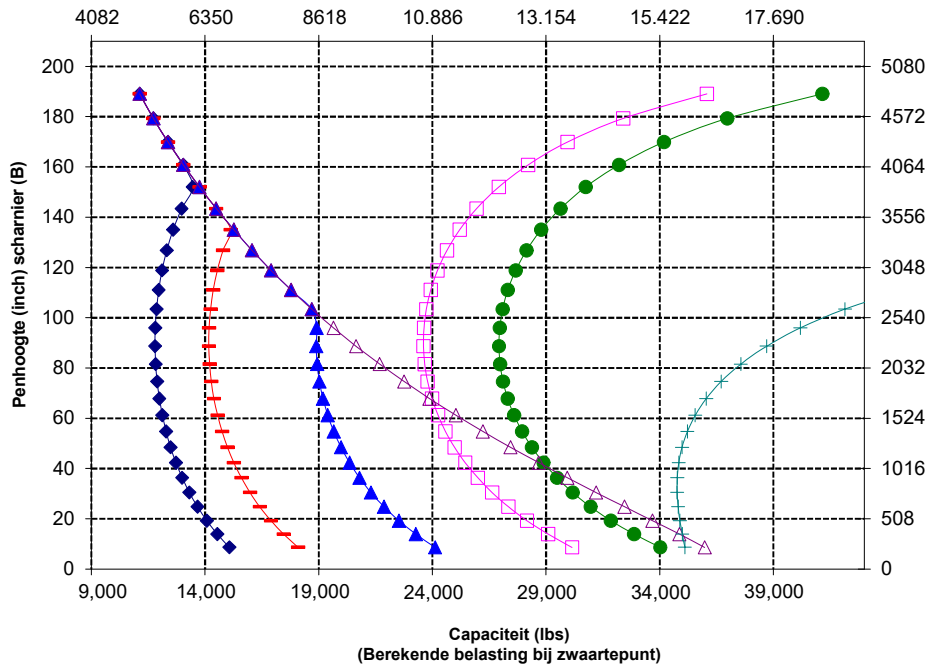

Vorkspecificaties

Vorkspecificaties

1 Tandlengte	mm	1829
	in	72.0
2 Lastzwaartepunt	mm	91.5
	in	36.0
Statisch kantelmoment – Recht (vork horizontaal)	kg	11.936
	lb	26.307
Statisch kantelmoment - knikgestuurd (vork horizontaal)	kg	10.427
	lb	22.981
Nominale lading (SAE J1197 – 50% van statisch kantelmoment volledig geknikt)	kg	5214
	lb	11.491
Nominale lading (CEN EN 474-3 Ruw terrein – 60% van statisch kantelmoment volledig geknikt)	kg	5231
	lb	11.530
Nominale lading (CEN EN 474-3 Harde, vlakke grond – 80% van statisch kantelmoment volledig geknikt)	kg	5231
	lb	11.530
3 Maximale totale lengte	mm	10.275
	in	404.5
4 Reikwijdte met vork op maaiveldhoogte	mm	1570
	in	618
5 *Maaiveld tot bovenkant van tanden op minimale hoogte en vork horizontaal	mm	-62
	in	-2.4
6 Reikwijdte met hefarmen horizontaal en vork horizontaal	mm	2090
	in	82.3
7 Reikwijdte met vork op maximale hoogte	mm	793
	in	31.2
8 Maaiveld tot bovenkant van tanden met hefarmen horizontaal en vork horizontaal	mm	1970
	in	77.5
9 Maaiveld tot bovenkant van tanden op maximale hoogte en vork horizontaal	mm	4611
	in	181.5
10 Totale hoogte van vork in hoogste stand (bovenkant vorkenbord tot maaiveld)	mm	5651
	in	222.5
11 Vrije ruimte bij volledig heffen en max. storten	mm	2895
	in	114.0
12 Max. storthoek vanaf horizontaal	graden	50
13 Totale breedte vorkenbord	mm	2528
	in	99.5
14 Totale hoogte vorkenbord	mm	1130
	in	44.5
15 Buitenbreedte van tand (max. spreiding)	mm	2178
	in	85.7
16 Buitenbreedte van tand (min. spreiding)	mm	576
	in	22.7
Breedte van tand (één tand)	mm	180,0
	in	7.1
Tanddikte	mm	90,0
	in	3.5
Tandcapaciteit	kg	14.800
	lb	32.619
Bedrijfsgegewicht	kg	24.313
	lb	53.586

*Een negatieve waarde betekent: onder het niveau.

966 HL Bouwmateriaalvork - Fusion Vorkenbord van 96" 520-7957 Tanden van 72" 520-7979

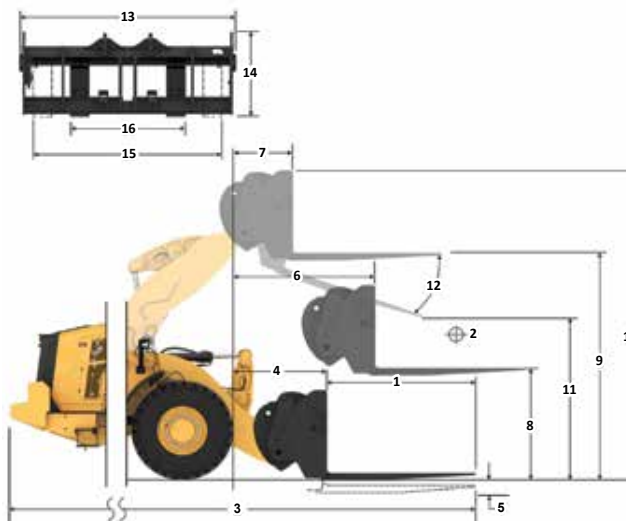

Capaciteit (kg) (Berekende belasting bij zwaartepunt)

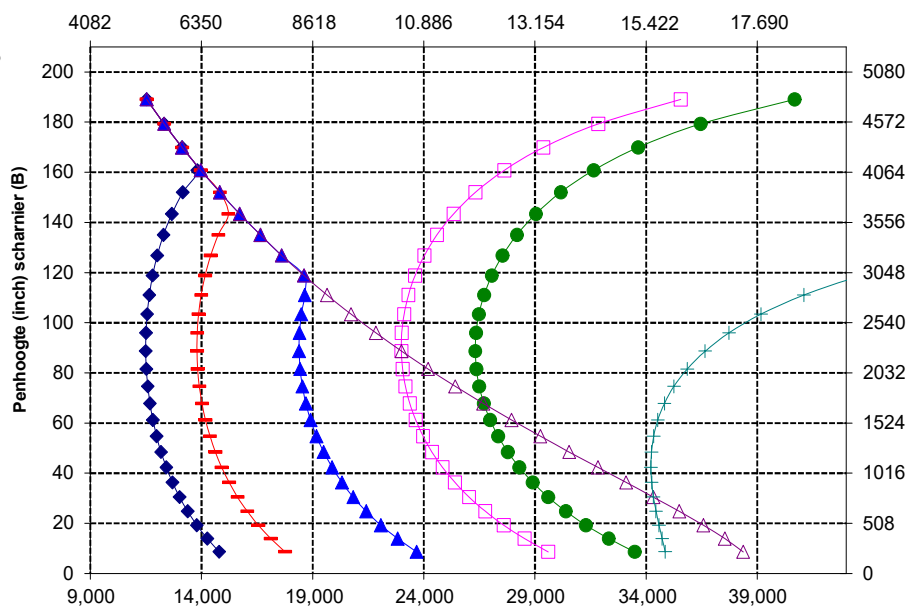

OPMERKING: Het statisch kantelmoment en bedrijfsgegewicht zijn gebaseerd op de volgende laderconfiguratie: Bridgestone VJT L3-banden, airconditioning, rijregeling, beschermkap van aandrijflijn, volle vloestoflanks, brandstoflank, koelvloeistof, smeermiddelen en machinist.

De specificaties en waarden voldoen aan de volgende normen: SAE* J1197, ISO 14397-1, CEN** EN 474-3.

Het nominale bedrijfsaandrijfsvermogen voor een lader uitgerust met een palletvork wordt bepaald door:
SAE J1197: 50% van statisch kantelmoment volledig geknikt of begrenzing hydraulisch vermogen.
CEN EN 474-3: 60% van statisch kantelmoment, volledig geknikt op ruw terrein of begrenzing hydraulisch vermogen.
CEN EN 474-3: 80% van statisch kantelmoment volledig geknikt op harde, vlakke grond of begrenzing hydraulisch vermogen.

*SAE - Society of Automotive Engineers

**CEN - Europees Comité voor Normalisatie



WAARSCHUWING: Overschrijd de belastingscapaciteit van de tanden niet. De afzonderlijke capaciteit van elke tand is ingeslagen op de zijkant van elke tand.

Specificaties wiellader 966K XE

Vorkspecificaties

Vorkspecificaties

1	Tandlengte	mm	2438
		in	96.0
2	Lastzwaartepunt	mm	1219
		in	48.0
	Statisch kantelmoment – Rech (vork horizontaal)	kg	10.943
		lbs	24.119
	Statisch kantelmoment - knikgestuurd (vork horizontaal)	kg	9543
		lbs	21.033
	Nominale lading (SAE J1197 – 50% van statisch kantelmoment volledig geknikt)	kg	4110
		lbs	9.059
	Nominale lading (CEN EN 474-3 Ruw terrein – 60% van statisch kantelmoment volledig geknikt)	kg	4110
		lbs	9.059
	Nominale lading (CEN EN 474-3 Harde, vlakke grond – 80% van statisch kantelmoment volledig geknikt)	kg	4110
		lbs	9.059
3	Maximale totale lengte	mm	10.884
		in	428.5
4	Reikwijdte met vork op maaiveldhoogte	mm	1570
		in	61.8
5	*Maaiveld tot bovenkant van tanden op minimale hoogte en vork horizontaal	mm	-62
		in	-2.4
6	Reikwijdte met hefarmen horizontaal en vork horizontaal	mm	2090
		in	82.3
7	Reikwijdte met vork op maximale hoogte	mm	793
		in	31.2
8	Maaiveld tot bovenkant van tanden met hefarmen horizontaal en vork horizontaal	mm	1970
		in	77.5
9	Maaiveld tot bovenkant van tanden op maximale hoogte en vork horizontaal	mm	4611
		in	181.5
10	Totale hoogte van vork in hoogste stand (bovenkant vorkenbord tot maaiveld)	mm	5651
		in	222.5
11	Vrije ruimte bij volledig heffen en max. storten	mm	2427
		in	95.6
12	Max. storhoek vanaf horizontaal	graden	50
13	Totale breedte vorkenbord	mm	2528
		in	99.5
14	Totale hoogte vorkenbord	mm	1130
		in	44.5
15	Buitenbreedte van tand (max. spreiding)	mm	2178
		in	85.7
16	Buitenbreedte van tand (min. spreiding)	mm	576
		in	22.7
	Breedte van tand (één tand)	mm	180.0
		in	7.1
	Tanddikte	mm	90.0
		in	3.5
	Tandcapaciteit	kg	11.300
		lbs	24.905
	Bedrijfsgevocht	kg	24.438
		lbs	53.861

*Een negatieve waarde betekent: onder het niveau.

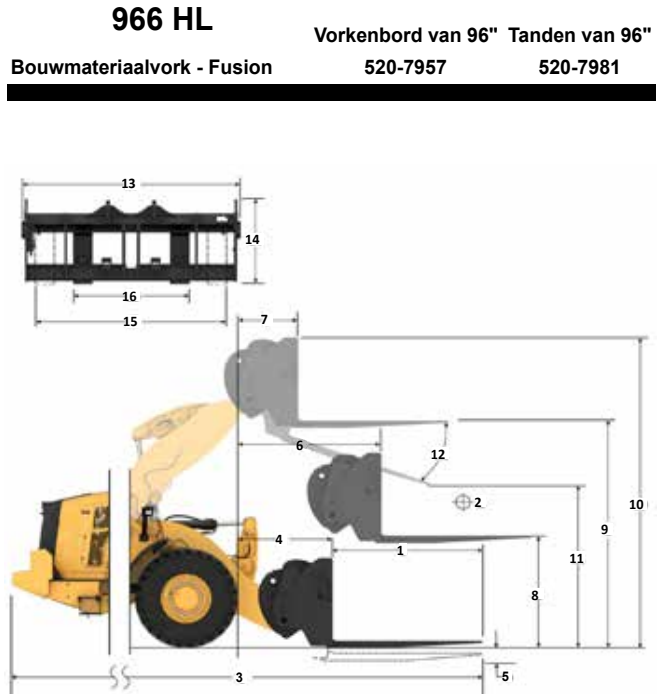

Capaciteit (kg)
(Berekende belasting bij zwaartepunt)

- Laadvermogen (SAE J1197)
- Laadvermogen (CEN EN 474-3 - Ruw terrein)
- Laadvermogen (CEN EN 474-3 - Harde en vlakke bodem)
- Statisch kantelmoment, geknikt
- Statisch kantelmoment, recht
- Hydraulisch kantelmoment
- Hydraulisch hefvermogen

OPMERKING: Het statisch kantelmoment en bedrijfsgevocht zijn gebaseerd op de volgende ladereigenschappen: Bridgestone VJT L3-banden, airconditioning, rijregeling, beschermkap van aandrijffijl, volle vloeistoftanks, brandstoftank, koelvloeistof, smeermiddelen en machinist.

De specificaties en waarden voldoen aan de volgende normen: SAE* J1197, ISO 14397-1, CEN** EN 474-3.

Het nominale bedrijfsaadvermogen voor een lader uitgerust met een palletvork wordt bepaald door:
SAE J1197: 50% van statisch kantelmoment volledig geknikt of begrenzing hydraulisch vermogen.
CEN EN 474-3: 60% van statisch kantelmoment, volledig geknikt op ruw terrein of begrenzing hydraulisch vermogen.
CEN EN 474-3: 80% van statisch kantelmoment volledig geknikt op harde, vlakke grond of begrenzing hydraulisch vermogen.

*SAE - Society of Automotive Engineers
**CEN - Europees Comité voor Normalisatie

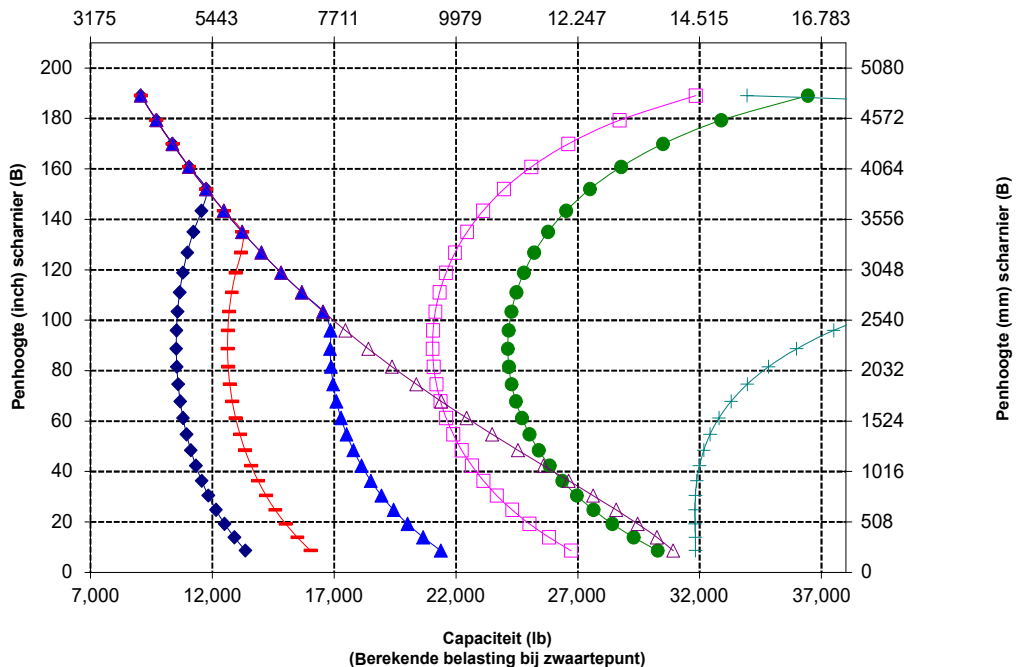

WAARSCHUWING: Overschrijd de belastingscapaciteit van de tanden niet. De afzonderlijke capaciteit van elke tand is ingeslagen op de zijkant van elke tand.

Vorkspecificaties

Vorkspecificaties

1	Tandlengte	mm	1524
		in	60.0
2	Lastzwaartepunt	mm	762
		in	30.0
	Statisch kantelmoment – recht (vork horizontaal)	kg	13.477
		lbs	29.703
	Statisch kantelmoment - kniegestuurd (vork horizontaal)	kg	11.905
		lbs	26.238
	Nominale lading (SAE J1197 – 50% van statisch kantelmoment volledig geknikt)	kg	5952
		lbs	13,119
	Nominale lading (CEN EN 474-3 Ruw terrein – 60% van statisch kantelmoment volledig geknikt)	kg	7143
		lbs	15,743
	Nominale lading (CEN EN 474-3 Harde, vlakke grond – 80% van statisch kantelmoment volledig geknikt)	kg	8656
		lbs	19,078
3	Maximale totale lengte	mm	9526
		in	375.0
4	Reikwijdte met vork op maaiveldhoogte	mm	1126
		in	44.3
5	*Maaiveld tot bovenkant van tanden op minimale hoogte en vorkhorizontaal	mm	-166
		in	-6.5
6	Reikwijdte met hefarmen horizontaal en vork horizontaal	mm	1694
		in	66.7
7	Reikwijdte met vork op maximale hoogte	mm	826
		in	32.5
8	Maaiveld tot bovenkant van tanden met hefarmen horizontaal en vork horizontaal	mm	1866
		in	73.4
9	Maaiveld tot bovenkant van tanden op maximale hoogte en vork horizontaal	mm	3949
		in	155.5
10	Totale hoogte van vork in hoogste stand (bovenkant vorkenbord tot maaiveld)	mm	4724
		in	186.0
11	Vrije ruimte bij volledig heffen en max. storten	mm	2652
		in	104.4
12	Max. storthoek vanaf horizontaal	graden	43
13	Totale breedte vorkenbord	mm	2217
		in	87.3
14	Totale hoogte vorkenbord	mm	840
		in	33.1
15	Buitenbreedte van tand (max. spreiding)	mm	2070
		in	81.5
16	Buitenbreedte van tand (min. spreiding)	mm	470
		in	18.5
	Breedte van tand (één tand)	mm	150.0
		in	5.9
	Tanddikte	mm	65.0
		in	2.6
	Tandcapaciteit	kg	6300
		lbs	13,885
	Bedrijfsgegewicht	kg	22.876
		lbs	50,418

*Een negatieve waarde betekent: onder het niveau.

966 AGG

Vorkenbord van 87" Tandens van 60"

Palletvork, FUSION 530-1861 548-3265

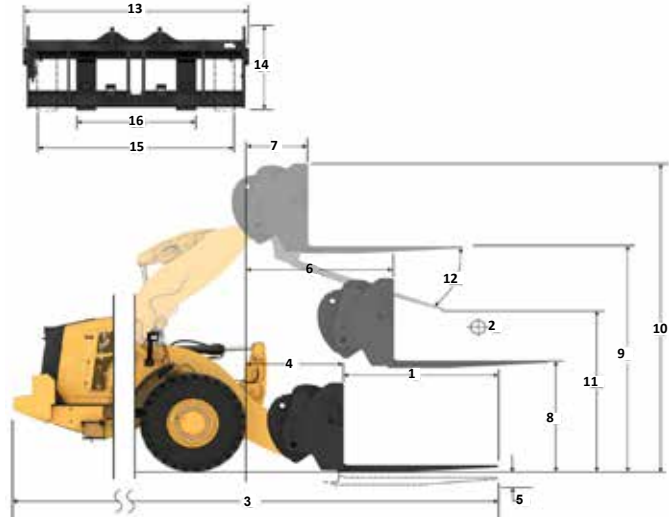

Capaciteit (kg) (Berekende belasting bij zwaartepunt)

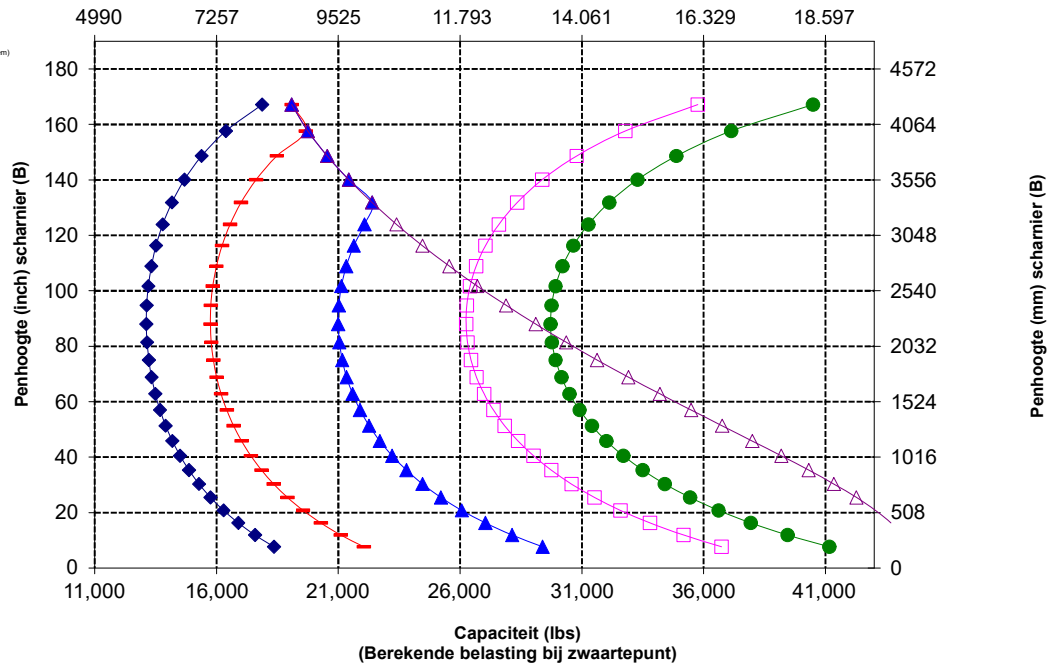

OPMERKING: Het statisch kantelmoment en bedrijfsgegewicht zijn gebaseerd op de volgende laderconfiguratie: Bridgestone VJT L3-banden, airconditioning, rijregeling, beschermkap van aandrijflijn, volle vloeistoftanks, brandstoftank, koelvloeistof, smeermiddelen en machinist.

De specificaties en waarden voldoen aan de volgende normen: SAE* J1197, ISO 14397-1, CEN** EN 474-3.

Het nominale bedrijfsaadvormogen voor een lader uitgerust met een palletvork wordt bepaald door:
SAE J1197: 50% van statisch kantelmoment volledig geknikt of begrenzing hydraulisch vermogen.
CEN EN 474-3: 60% van statisch kantelmoment, volledig geknikt op ruw terrein of begrenzing hydraulisch vermogen.
CEN EN 474-3: 80% van statisch kantelmoment volledig geknikt op harde, vlakke grond of begrenzing hydraulisch vermogen.

*SAE - Society of Automotive Engineers
**CEN - Europees Comité voor Normalisatie



WAARSCHUWING: Overschrijd de belastingscapaciteit van de tanden niet. De afzonderlijke capaciteit van elke tand is ingeslagen op de zijkant van elke tand.

Specificaties wiellader 966K XE

Vorkspecificaties

Vorkspecificaties

1	Tandlengte	mm	1830
		in	72.0
2	Lastzwaartepunt	mm	915
		in	36.0
	Statisch kantelmoment – Recht (vork horizontaal)	kg	12.847
		lbs	28.315
	Statisch kantelmoment - knikgestuurd (vork horizontaal)	kg	11.344
		lbs	25.002
	Nominale lading (SAE J1197 – 50% van statisch kantelmoment volledig geknikt)	kg	5672
		lbs	12.501
	Nominale lading (CEN EN 474-3 Ruw terrein – 60% van statisch kantelmoment volledig geknikt)	kg	6806
		lbs	15.001
	Nominale lading (CEN EN 474-3 Harde, vlakke grond – 80% van statisch kantelmoment volledig geknikt)	kg	7618
		lbs	16.790
3	Maximale totale lengte	mm	9832
		in	387.1
4	Reikwijdte met vork op maaiveldhoogte	mm	1126
		in	44.3
5	*Maaiveld tot bovenkant van tanden op minimale hoogte en vork horizontaal	mm	-166
		in	-6.5
6	Reikwijdte met hefarmen horizontaal en vork horizontaal	mm	1694
		in	66.7
7	Reikwijdte met vork op maximale hoogte	mm	826
		in	32.5
8	Maaiveld tot bovenkant van tanden met hefarmen horizontaal en vork horizontaal	mm	1866
		in	73.4
9	Maaiveld tot bovenkant van tanden op maximale hoogte en vork horizontaal	mm	3949
		in	155.5
10	Totale hoogte van vork in hoogste stand (bovenkant vorkenbord tot maaiveld)	mm	4724
		in	186.0
11	Vrije ruimte bij volledig heffen en max. storten	mm	2444
		in	96.2
12	Max. stortheek vanaf horizontaal	graden	43
13	Totale breedte vorkenbord	mm	2217
		in	87.3
14	Totale hoogte vorkenbord	mm	840
		in	33.1
15	Buitenbreedte van tand (max. spreiding)	mm	2070
		in	81.5
16	Buitenbreedte van tand (min. spreiding)	mm	470
		in	18.5
	Breedte van tand (één tand)	mm	150.0
		in	5.9
	Tanddikte	mm	65.0
		in	2.6
	Tandcapaciteit	kg	5246
		lbs	11.562
	Bedrijfsgeewicht	kg	22.923
		lbs	50.521

*Een negatieve waarde betekent: onder het niveau.

966 AGG Palletvork, FUSION

Vorkenbord van 87" Tandens van 72"
530-1861 530-1869

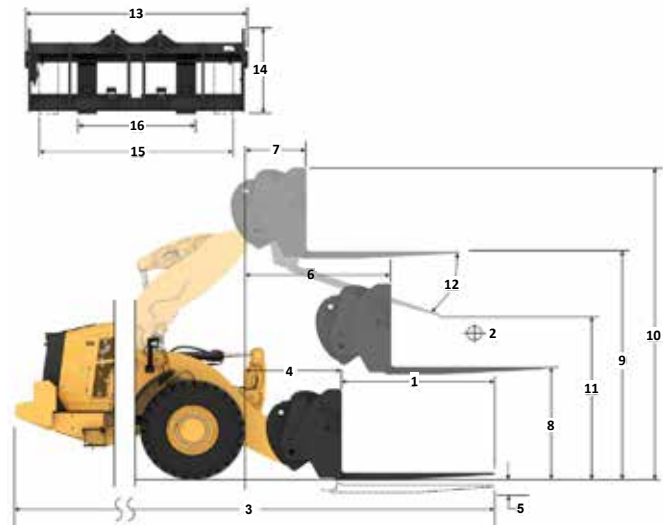

Capaciteit (kg) (Berekende belasting bij zwaartepunt)

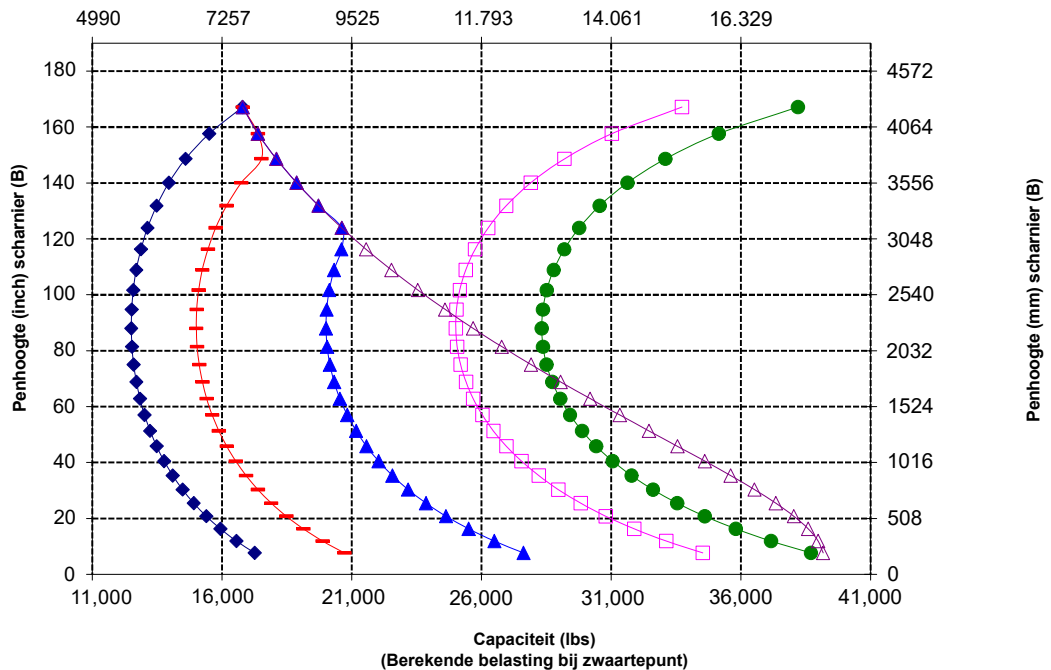

Vorkspecificaties

Vorkspecificaties

1	Tandlengte	mm	1829
		in	72.0
2	Lastzwaartepunt	mm	915
		in	36.0
	Statisch kantelmoment – Recht (vork horizontaal)	kg	12.583
		lbs	27.733
	Statisch kantelmoment - kniigestuurd (vork horizontaal)	kg	11.075
		lbs	24.409
	Nominale lading (SAE J1197 – 50% van statisch kantelmoment volledig geknikt)	kg	5537
		lbs	12.204
	Nominale lading (CEN EN 474-3 Ruw terrein – 60% van statisch kantelmoment volledig geknikt)	kg	6645
		lbs	14.645
	Nominale lading (CEN EN 474-3 Harde, vlakke grond – 80% van statisch kantelmoment volledig geknikt)	kg	7807
		lbs	17.206
3	Maximale totale lengte	mm	9782
		in	385.1
4	Reikwijdte met vork op maaiveldhoogte	mm	1077
		in	42.4
5	*Maaiveld tot bovenkant van tanden op minimale hoogte en vork horizontaal	mm	-87
		in	-3.4
6	Reikwijdte met hefarmen horizontaal en vork horizontaal	mm	1685
		in	66.4
7	Reikwijdte met vork op maximale hoogte	mm	818
		in	32.2
8	Maaiveld tot bovenkant van tanden met hefarmen horizontaal en vork horizontaal	mm	1970
		in	77.5
9	Maaiveld tot bovenkant van tanden op maximale hoogte en vork horizontaal	mm	4053
		in	159.6
10	Totale hoogte van vork in hoogste stand (bovenkant vorkenbord tot maaiveld)	mm	5093
		in	200.5
11	Vrije ruimte bij volledig heffen en max. storten	mm	2359
		in	92.9
12	Max. storthoek vanaf horizontaal	graden	49
13	Totale breedte vorkenbord	mm	2528
		in	99.5
14	Totale hoogte vorkenbord	mm	1130
		in	44.5
15	Buitenbreedte van tand (max. spreiding)	mm	2178
		in	85.7
16	Buitenbreedte van tand (min. spreiding)	mm	576
		in	22.7
	Breedte van tand (één tand)	mm	180.0
		in	7.1
	Tanddikte	mm	90.0
		in	3.5
	Tandcapaciteit	kg	14.800
		lbs	32.619
	Bedrijfsgegewicht	kg	23.312
		lbs	51.379

*Een negatieve waarde betekent: onder het niveau.

966 AGG

Vorkenbord van 96" Tandens van 72"

Bouwmateriaalvork - Fusion 520-7957 520-7979

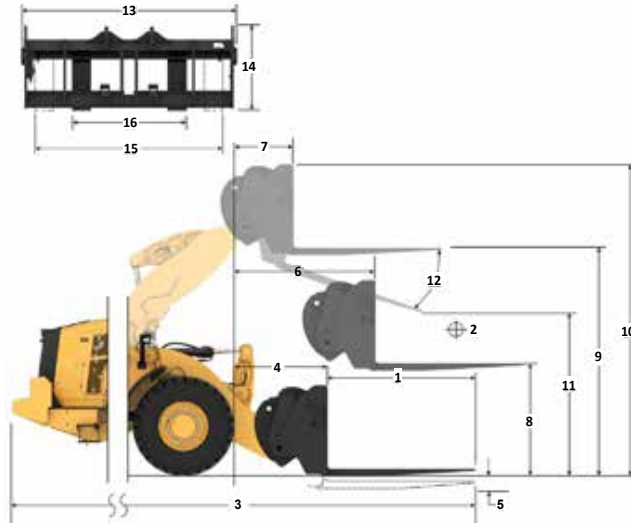

Capaciteit (kg) (Berekende belasting bij zwaartepunt)

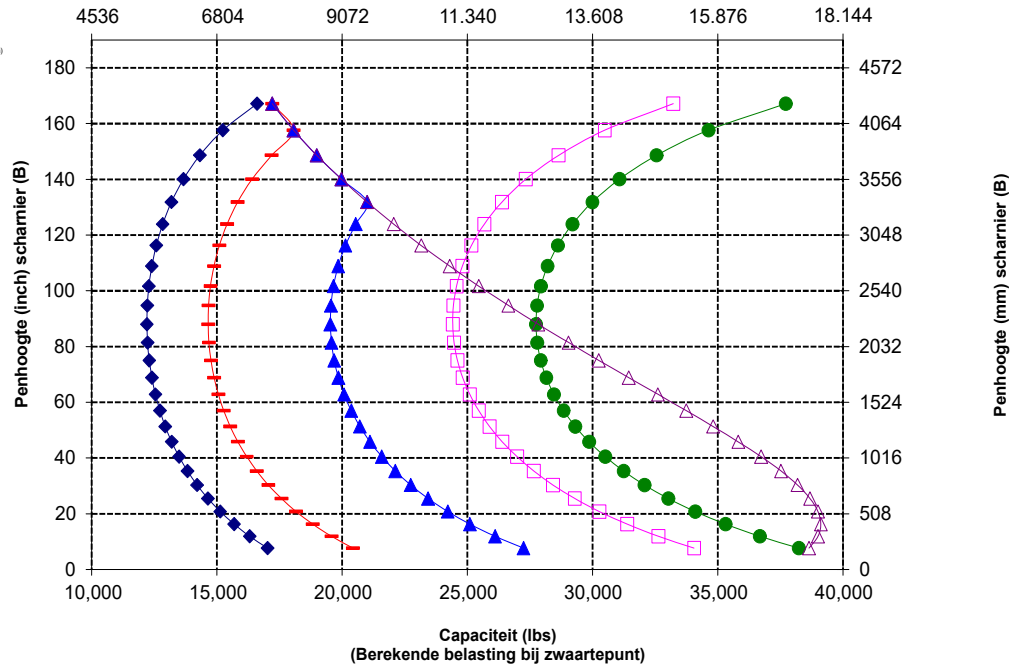

WAARSCHUWING: Overschrijd de belastingscapaciteit van de tanden niet. De afzonderlijke capaciteit van elke tand is ingeslagen op de zijkant van elke tand.

Specificaties wiellader 966K XE

Vorkspecificaties

Vorkspecificaties

1	Tandlengte	mm	2438
		in	96.0
2	Lastzwaartepunt	mm	1219
		in	48.0
	Statisch kantelmoment – Recht (vork horizontaal)	kg	11.448
		lbs	25,232
	Statisch kantelmoment - knikgestuurd (vork horizontaal)	kg	10.060
		lbs	22,173
	Nominale lading (SAE J1197 – 50% van statisch kantelmoment volledig geknikt)	kg	5030
		lbs	11,087
	Nominale lading (CEN EN 474-3 Ruw terrein – 60% van statisch kantelmoment volledig geknikt)	kg	6036
		lbs	13,304
	Nominale lading (CEN EN 474-3 Harde, vlakke grond – 80% van statisch kantelmoment volledig geknikt)	kg	6207
		lbs	13,681
3	Maximale totale lengte	mm	10.391
		in	409.1
4	Reikwijdte met vork op maaiveldhoogte	mm	1077
		in	42.4
5	*Maaiveld tot bovenkant van tanden op minimale hoogte en vork horizontaal	mm	-87
		in	-3.4
6	Reikwijdte met hefarmen horizontaal en vork horizontaal	mm	1685
		in	66.4
7	Reikwijdte met vork op maximale hoogte	mm	818
		in	32.2
8	Maaiveld tot bovenkant van tanden met hefarmen horizontaal en vork horizontaal	mm	1970
		in	77.5
9	Maaiveld tot bovenkant van tanden op maximale hoogte en vork horizontaal	mm	4053
		in	159.6
10	Totale hoogte van vork in hoogste stand (bovenkant vorkenbord tot maaiveld)	mm	5093
		in	200.5
11	Vrije ruimte bij volledig heffen en max. storten	mm	1899
		in	74.7
12	Max. stortheek vanaf horizontaal	graden	49
13	Totale breedte vorkenbord	mm	2528
		in	99.5
14	Totale hoogte vorkenbord	mm	1130
		in	44.5
15	Buitenbreedte van tand (max. spreiding)	mm	2178
		in	85.7
16	Buitenbreedte van tand (min. spreiding)	mm	576
		in	22.7
	Breedte van tand (één tand)	mm	180,0
		in	7.1
	Tanddikte	mm	90,0
		in	3.5
	Tandcapaciteit	kg	11.300
		lbs	24,905
	Bedrijfsgegewicht	kg	23.437
		lbs	51,654

*Een negatieve waarde betekent: onder het niveau.

966 AGG

Vorkenbord van 96" Tandens van 96"

Bouwmaterialvork - Fusion 520-7957 520-7981

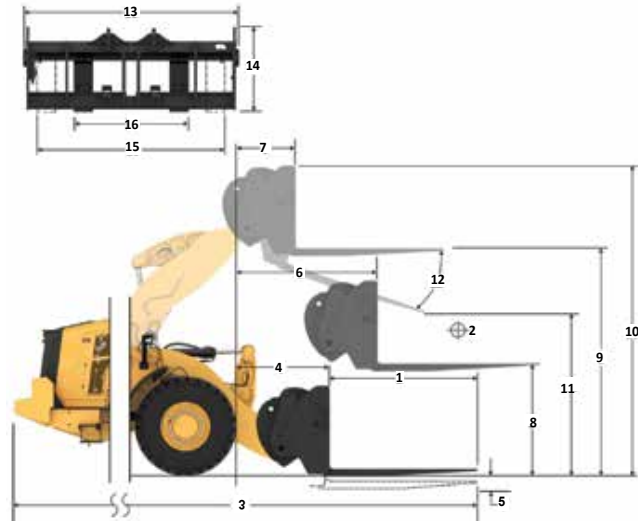

Capaciteit (kg) (Berekende belasting bij zwaartepunt)

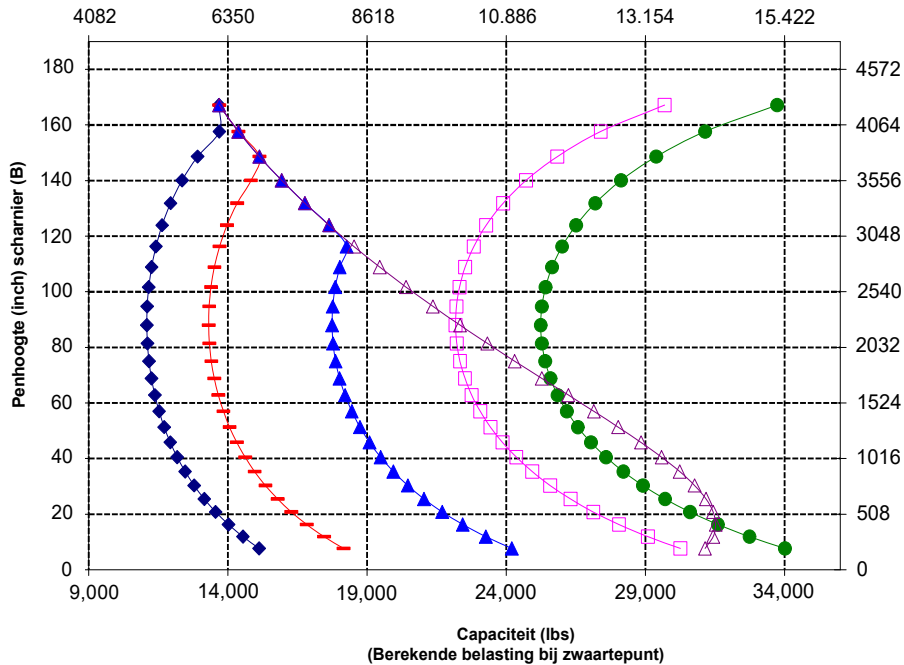

WAARSCHUWING: Overschrijd de belastingscapaciteit van de tanden niet. De afzonderlijke capaciteit van elke tand is ingeslagen op de zijkant van elke tand.

Specificaties wiellader 966K XE

Materiaaloverslagarmspecificaties

966 HL Fusion-materiaaloverslagarm 6 standen

Specificaties van MHA		Ingeschoven	Verlengstuk 1	Verlengstuk 2	Verlengstuk 3	Verlengstuk 4	Uitgeschoven
Max. hefhoogte - Reikwijdte haak (1, 2, 3, 4, 5, 6)	mm	1273	1336	1399	1462	1525	1589
	ft, inch	4'2"	4'4"	4'7"	4'9"	5'0"	5'2"
Max. hefhoogte - Reikwijdte haak (7, 8, 9, 10, 11, 12)	mm	7975	8273	8572	8870	9168	9466
	ft, inch	26'1"	27'1"	28'1"	29'1"	30'0"	31'0"
Niveau - Reikwijdte haak (13, 14, 15, 16, 17, 18)	mm	4957	5262	5567	5871	6176	6481
	ft, inch	16'3"	17'3"	18'3"	19'3"	20'3"	21'3"
Niveau - Haakhoogte (19)	mm	1937	1937	1937	1937	1937	1937
	ft, inch	6'4.2"	6'4.2"	6'4.2"	6'4.2"	6'4.2"	6'4.2"
Min. hefhoogte - Reikwijdte haak (20, 21, 22, 23, 24, 25)	mm	(413)	(529)	(645)	(761)	(877)	(993)
	ft, inch	-1'7"	-1'3"	-2'10"	-2'6"	-2'1"	-3'8"
Min. hefhoogte - Reikwijdte haak (26, 27, 28, 29, 30, 31)	mm	(2737)	(3019)	(3301)	(3583)	(3864)	(4146)
	ft, inch	-8'0"	-9'1"	-10'2"	-11'2"	-12'3"	-13'4"
Statisch kantelmoment, recht	kg	8280	7864	7487	7143	6829	6541
	lb	18,249	17,332	16,500	15,744	15,051	14,416
Statisch kantelmoment, geknikt	kg	7283	6917	6584	6282	6005	5751
	lb	16,053	15,244	14,512	13,845	13,235	12,675
Bedrijfgewicht	kg	23.638	23.638	23.638	23.638	23.638	23.638
	lb	52,098	52,098	52,098	52,098	52,098	52,098

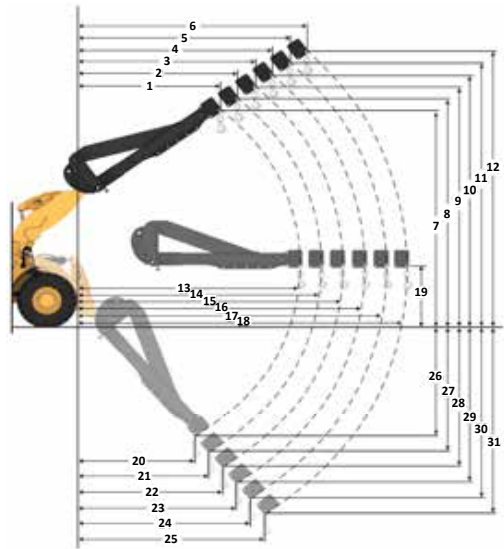

Laadvermogen (kg)
(Berekende belasting op zwaartepunt)

- Ingeschoven
- Verlengstuk 1
- Verlengstuk 2
- Verlengstuk 3
- Verlengstuk 4
- Uitgeschoven

OPMERKING: Het statisch kantelmoment en bedrijfgewicht zijn gebaseerd op de volgende laderconfiguratie: Bridgestone VJT L3 banden, airconditioning, rijregeling, beschermkap van aandrijflijn, volle vloeistoftanks, brandstoftank, koelvloeistof, smeermiddelen en machinist.

De specificaties en waarden voldoen aan de volgende normen: SAE* J1197, ISO 14397-1

Het nominale bedrijfsaandrijfmoment voor een lader uitgerust met een materiaaloverslagarm wordt bepaald door:

SAE J1197: 50% van de statische kantelbelasting bij volle draai of de hydraulische begrenzing

*SAE - Society of Automotive Engineers

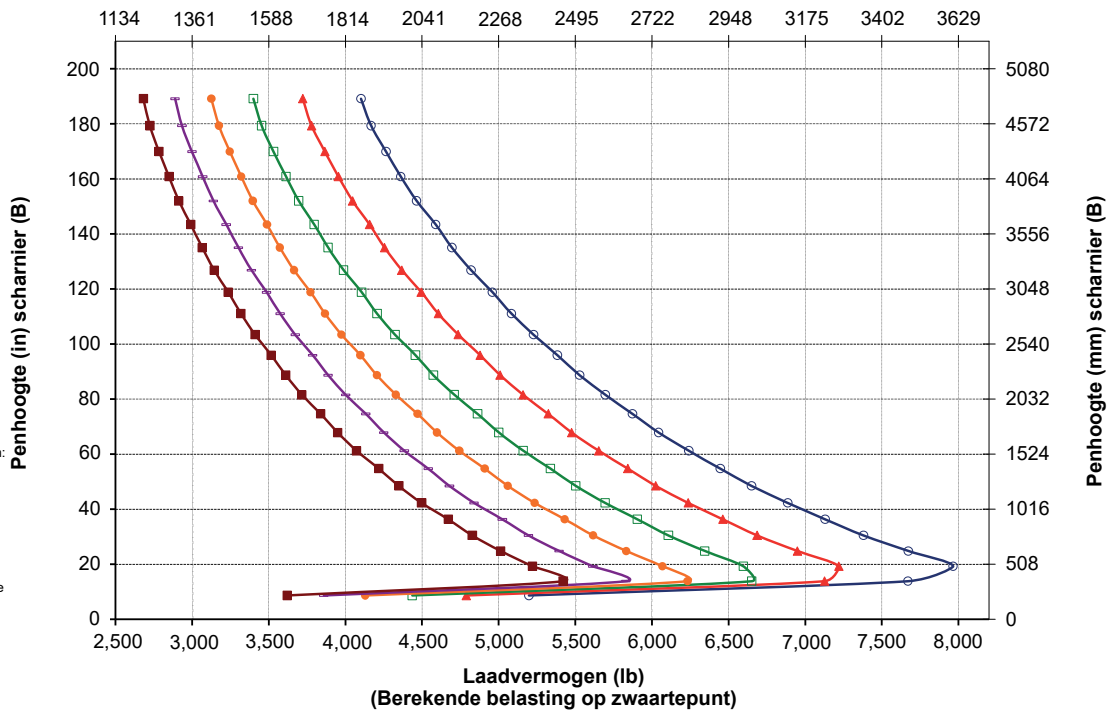

Materiaaloverslagarmspecificaties

966 AGG

Fusion-materiaaloverslagarm 6 standen

Specificaties van MHA	Ingeschoven	Verlengstuk 1	Verlengstuk 2	Verlengstuk 3	Verlengstuk 4	Uitgeschoven	
Max. hefhoogte - Reikwijdte haak (1, 2, 3, 4, 5, 6)	mm ft, inch	1823 5'11"	1936 6'4"	2049 6'8"	2162 7'1"	2275 7'5"	2388 7'10"
Max. hefhoogte - Reikwijdte haak (7, 8, 9, 10, 11, 12)	mm ft, inch	7218 23'8"	7501 24'7"	7784 25'6"	8067 26'5"	8350 27'4"	8633 28'3"
Niveau - Reikwijdte haak (13, 14, 15, 16, 17, 18)	mm ft, inch	4553 14'11"	4858 15'11"	5162 16'11"	5467 17'11"	5772 18'11"	6077 19'11"
Niveau - Haakhoogte (19)	mm ft, inch	1937 6'4.2"	1937 6'4.2"	1937 6'4.2"	1937 6'4.2"	1937 6'4.2"	1937 6'4.2"
Min. hefhoogte - Reikwijdte haak (20, 21, 22, 23, 24, 25)	mm ft, inch	1720 5'7"	1852 6'0"	1983 6'6"	2114 6'11"	2245 7'4"	2377 7'9"
Min. hefhoogte - Reikwijdte haak (26, 27, 28, 29, 30, 31)	mm ft, inch	(2871) -9'6"	(3146) -10'8"	(3421) -11'9"	(3696) -12'10"	(3971) -13'11"	(4246) -13'0"
Statisch kantelmoment, recht	kg lb	8375 18,459	7925 17,466	7519 16,573	7153 15,764	6819 15,029	6515 14,358
Statisch kantelmoment, geknikt	kg lb	7415 16,343	7016 15,463	6656 14,670	6331 13,953	6035 13,301	5765 12,706
Bedrijfgewicht	kg lb	22,637 49,891	22,637 49,891	22,637 49,891	22,637 49,891	22,637 49,891	22,637 49,891

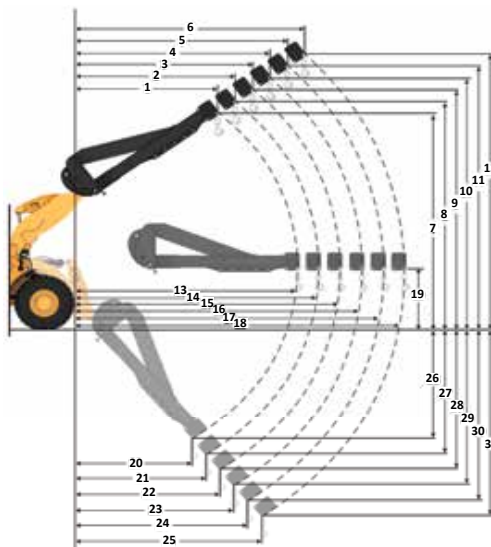

Laadvermogen (kg)
(Berekende belasting op zwaartepunt)

- Ingeschoven
- Verlengstuk 1
- Verlengstuk 2
- Verlengstuk 3
- Verlengstuk 4
- Uitgeschoven

OPMERKING: Het statisch kantelmoment en bedrijfgewicht zijn gebaseerd op de volgende laderconfiguratie: Bridgestone VJT L3 banden, airconditioning, rijregeling, beschermkap van aandrijflijn, volle vloeistoftanks, brandstoftank, koelvloeistof, smeermiddelen en machinist.

De specificaties en waarden voldoen aan de volgende normen: SAE* J1197, ISO 14397-1

Het nominale bedrijfsaandrijfmoment voor een lader uitgerust met een materiaaloverslagarm wordt bepaald door:

SAE J1197: 50% van de statische kantelbelasting bij volle draai of de hydraulische begrenzing

*SAE - Society of Automotive Engineers

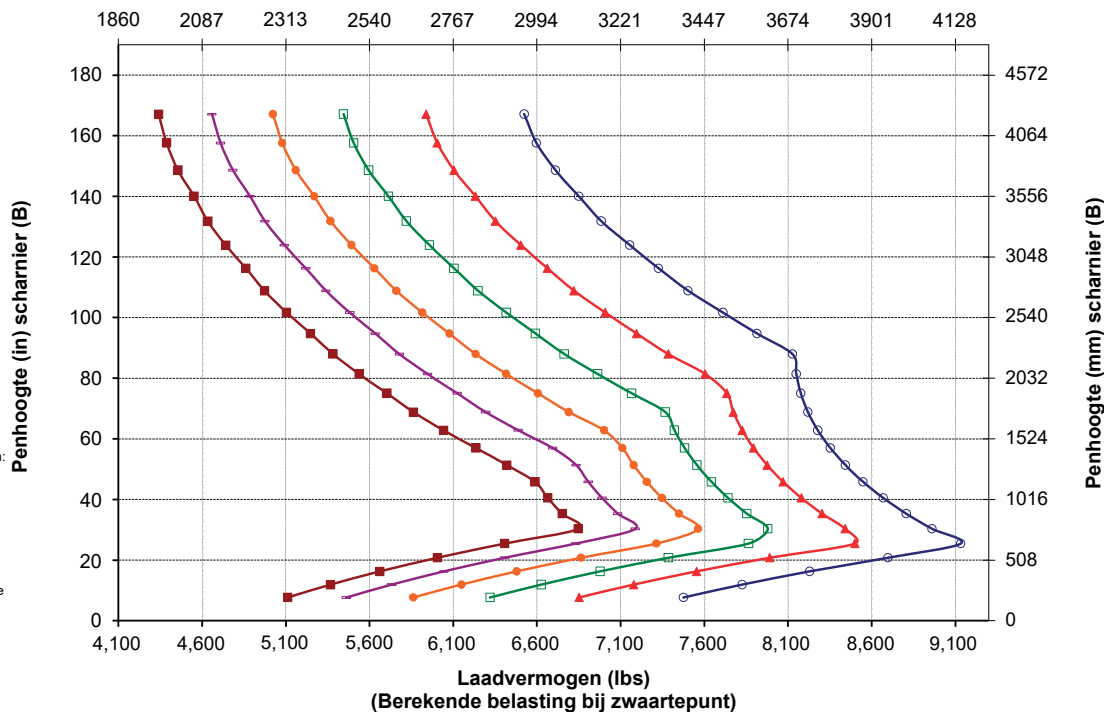

Specificaties wiellader 966K XE

Standaard- en optionele uitrusting

Standaard- en optionele uitrusting kunnen verschillen. Raadpleeg uw Cat® dealer voor bijzonderheden.

	Standaard	Optioneel		Standaard	Optioneel
WERKOMGEVING MACHINIST			HYDRAULIEK		
Cabine, onder druk en geluidsarm	✓		Bedieningssysteem voor uitrustingsstukken, elektrohydraulische lastdetectie met zuigerpomp met variabel slagvolume	✓	
Portier, afstandsbedieningssysteem	✓		Stuursysteem, lastdetectie met zuigerpomp met variabel slagvolume	✓	
EH-bedieningshendels voor uitrustingsstukken, parkeerrem	✓		Rijregeling, dubbele accumulator	✓	
Voetsteun		✓	3 ^e en 4 ^e extra functie met rijregeling		✓
Stuurinrichting, joystick	✓		Aftappunten voor oliemonsterafname, Cat XT™ slangen	✓	
Uitrustingsstukjoystick (alleen 2 V, 3 V)		✓	Snelkoppelingsregeling		✓
Entertainmentradio (FM, AM, USB, BT)		✓	AANDRIJFLIJN		
Entertainmentradio (DAB+)		✓	Cat C9.3B-motor	✓	
Voorbereid voor CB-radio		✓	Elektrische brandstofopvoerpomp	✓	
Stoel, suède/stof, luchtgeveerd, verwarmd	✓		Waterafscheider en secundair brandstoffilter	✓	
Stoel, leer/stof, luchtgeveerd, verwarmd/ gekoeld		✓	Motor, luchtvoorfilter	✓	
Aanraakscherm	✓		Turbine, luchtvoorfilter		✓
Toetsenbord, programmeerbare toetsen	✓		Radiator, voor grote vuilhoeveelheden		✓
Spiegels, verwarmd	✓		Koelventilator, omkeerbaar		✓
Airconditioner, verwarmder, ontgooier (automatische temperatuurregeling, ventilator)	✓		Assen, automatische differentieelblokkering voor	✓	
Zonneklep, voor, oprolbaar	✓		Assen, automatische differentieelblokkering voor en achter		✓
Zonneklep, achter, oprolbaar	✓		Assen, milieuvriendelijke aftapkraan	✓	
Raam, vóór, gelaagd	✓		Assen, gereed voor AOC, extreme temperaturen afdichtingen		✓
Vensters, voor, zware uitvoering		✓	Assen, oliekoeler		✓
Volledige raamafscherming in de cabine		✓	Transmissie, continu variabel	✓	
TECHNOLOGIEËN AAN BOORD			Trekkrachtregeling	✓	
Autodig met automatische instelling van de banden	✓		Gasklepblokkering	✓	
Machinist-id en machinebeveiliging	✓		Behoud van toerental op hellingen	✓	
Toepassingsprofielen	✓		Bedrijfsremmen, hydrauliek, volledig ingesloten schijf in oliebad, slijtage-indicatoren	✓	
Hulpmiddelen	✓		Parkeerrem, remklauw op voorassen, veerbekrachtigd en met drukvrijgave	✓	
Hulp bij bediening en eOMM	✓		ELEKTRISCH		
Cat Payload	✓		Start- en laadsysteem, 24 V	✓	
Cat Advanced Payload		✓	Startmotor, elektrisch, zware uitvoering	✓	
Cat Payload voor handel****		✓	Koude start, 120 V of 240 V		✓
Cat Payload-printer met E-ticket ¹		✓	Lampen: halogeen, 4 werklichten, 2 achteruitrijlichten	✓	
Dispatch for Loading ¹		✓	Lampen: rijlampen met richtingaanwijzers	✓	
Informatie belangrijkste kenmerken	✓		Lampen: LED		✓
Widget voor laadbakweergave	✓				
Services op afstand	✓				

* Niet beschikbaar in alle talen

** Standaard waar verplicht

*** Niet compatibel met uitvoeringen voor weggebruik

**** Beschikbaar in Europa en Australië. Certificeringen kunnen per land variëren. Neem voor meer informatie contact op met uw Cat dealer.

¹Vereist abonnement

(vervolg op volgende pagina)

Standaard- en optionele uitrusting (vervolg)

Standaard- en optionele uitrusting kunnen verschillen. Raadpleeg uw Cat dealer voor bijzonderheden.

	Standaard	Optioneel		Standaard	Optioneel
BEWAKINGSSYSTEEM			VEILIGHEID		
Instrumentenpaneel vóór met analoge meters, LCD-display en waarschuwingslichten	✓		Veiligheidsgordelverklikker	✓	
Primaire touchscreenmonitor (Cat Payload, vierkante schermen, machine-instellingen en berichten)	✓		Tweepunts veiligheidsgordel	✓	
Bandenspanningsbewaking		✓	Vierpunts veiligheidsgordel (set)		✓
Herinneringen voor onderhoud	✓		Achteruitkijkcamera	✓	
HEFARM			Speciale achteruitkijkcamera		✓
Standaardhefbereik, Z-stang	✓		Indicatielamp veiligheidsgordel		✓
Z-stang voor hoog hefvermogen		✓	Surround-zicht, specifiek		✓
Blokkeringen: heffen en kantelen	✓		Platform voor reinigen van ruiten, voor		✓
AANVULLENDE UITRUSTING			Waarschuwingssysteem voor botsingen		✓
Cat automatisch smeersysteem		✓	Systeem voor botsingsbeperking		✓
Spatborden, voor weggebruik		✓	Snel knipperende lampen voor achteruitrijden***		✓
Beschermingen: aandrijflijn, carter, cabine, cilinders, achterkant		✓	Waarschuwingsswaailamp		✓
Biologisch afbreekbare hydrauliekolie		✓	Noodstuurinrichting, elektrisch**		✓
Systeem voor snelle olieerversing		✓	Wielkeggen		✓
Toegang tot de cabine vanaf de achterkant		✓	Cat Command-afstandsbediening		✓
Laadbakmes met Single Life-snijkant		✓	SPECIALE CONFIGURATIES		
Gereedschapskist		✓	Aggregaatoverslaguitvoering		✓
			Vuilstort en Industrie		✓
			Bosbouw		✓
			Corrosiebestendig		✓

* Niet beschikbaar in alle talen

** Standaard waar verplicht

*** Niet compatibel met uitvoeringen voor weggebruik

**** Beschikbaar in Europa en Australië. Certificeringen kunnen per land variëren. Neem voor meer informatie contact op met uw Cat dealer.

¹Vereist abonnement

Milieuverklaring 966 XE

De volgende informatie is van toepassing op de machine ten tijde van de uiteindelijke fabricage zoals geconfigureerd voor verkoop in de regio's waarop dit document betrekking heeft. De inhoud van deze verklaring is geldig vanaf de publicatiedatum, maar informatie over machinekenmerken en specificaties kunnen zonder kennisgeving worden gewijzigd. Raadpleeg voor nadere informatie de bedienings- en onderhoudshandleiding van de machine.

Voor meer informatie over duurzaamheid in actie en onze vorderingen, zie <https://www.caterpillar.com/en/company/sustainability.html>.

Motor

- De Cat® C9.3B motor voldoet aan de emissienormen US EPA Tier 4 Final, Euro Stage V, Korea Stage V en Japan 2014.
- Cat dieselmotoren met nabehandelingssystemen mogen alleen op ULSD werken (dieselbrandstof met ultra laag zwavelgehalte van 15 ppm of minder) en zijn compatibel* met ULSD gemengd met de volgende brandstoffen met lagere koolstofgehalten** tot:
 - 20% biodiesel FAME (vetzuurmethylester) ***
 - 100% hernieuwbare diesel, HVO (gehydrogeneerde plantaardige olie) en GTL (gas-to-liquid) brandstoffenRaadpleeg de richtlijnen voor succesvolle toepassing. Raadpleeg uw Cat dealer of de "Caterpillar Machine Fluids Recommendations" (SEBU6250) voor details.
 - * Caterpillar motoren zijn compatibel met deze alternatieve brandstoffen maar in sommige regio's is het gebruik mogelijk niet toegestaan.
 - ** De broeikasgasemissies via de uitlaatpijp bij brandstoffen met een lager koolstofgehalte zijn in wezen gelijk aan die van traditionele brandstoffen.
 - ***Motoren zonder systeem voor uitlaatgasnabehandeling zijn compatibel met sterkere mengsels, tot 100% biodiesel (raadpleeg uw Cat dealer voor gebruik van mengsels met meer dan 20% biodiesel).

Airconditioningsysteem

Het airconditioningsysteem van deze machine bevat het gefluoreerde broeikasgas R134a of R1234yf als koelmiddel. Zie het etiket of de instructiehandleiding voor identificatie van het gas.

- Als het systeem is gevuld met R134a (aardopwarmingsvermogen = 1430), bevat het 1600 kg (3.5 lb) koelmiddel, wat gelijkwaardig is aan 2288 metrische ton (2522 US ton) CO₂.
- Als het systeem is gevuld met 1234yf (aardopwarmingsvermogen = 0.501), bevat het 1389 kg (3.1 lb) koelmiddel, wat gelijkwaardig is aan 0.001 metrische ton (0.001 US ton) CO₂.

Lak

- Volgens de beste beschikbare kennis is de maximaal toelaatbare concentratie van zware metalen in de lak als volgt – in delen per miljoen (ppm):
 - Barium <0.01%
 - Cadmium <0.01%
 - Chroom <0.01%
 - Lood <0.01%

Geluidsniveaus

Geluidsdrukniveau bij de machinist (ISO 6396:2008)	67 dB(A)
Geluidsvermogensniveau buiten de cabine (ISO 6395:2008)	107 dB(A)
Geluidsdrukniveau bij de machinist (ISO 6396:2008)*	67 dB(A)
Geluidsvermogensniveau buiten de cabine (ISO 6395:2008)**	105 dB(A)

*Met inbegrip van landen die de EU- en UK-richtlijnen overnemen

**EU-lawaairichtlijn 2000/14/EG en UK Noise Regulation 2001 nr. 1701.

Oliën en vloeistoffen

- Caterpillar gebruikt af fabriek koelvloeistoffen die ethyleenglycol bevatten. Cat antivries/koelvloeistof voor dieselmotoren (DEAC) en Cat Extended Life koelvloeistof (ELC) zijn recyclebaar. Raadpleeg uw Cat dealer voor meer informatie.
- Cat Bio HYDO™ Advanced is een biologisch afbreekbare hydrauliekolie met een EU-ecolabel.
- Waarschijnlijk zijn er ook nog andere vloeistoffen aanwezig; raadpleeg de Bedienings- en onderhoudshandleiding of de Gids voor toepassingen en installatie voor alle aanbevelingen voor vloeistoffen en onderhoudsintervallen.

Functies en technologie

- De volgende functies en technologieën kunnen bijdragen aan brandstofbesparing en/of koolstofreductie. Functies kunnen verschillen. Raadpleeg uw Cat dealer voor bijzonderheden.
 - Diepe integratie van continu variabele transmissie, motor, hydrauliek en koelsystemen verhoogt prestaties en brandstofzuinigheid
 - Automatische uitschakeling van de motor bij stationair toerental vermindert het aantal uren dat de motor stationair draait
 - Automatisch Cat regeneratiesysteem, Cat schone-emissiemodule (CEM: Clean Emissions Module) met roefilter (DPF: Diesel Particulate Filter) en tank en pomp voor dieseluitletstof (DEF: Diesel Exhaust Fluid)
 - Autodig met automatische instelling van banden voor consistent hoge bakvulfactoren.
 - Langere onderhoudsintervallen zorgen voor een lager vloeistof- en filterverbruik

Recycling

- De in de machines verwerkte materialen zijn als volgt gecategoriseerd, met gewichtpercentages bij benadering. Vanwege variaties in productconfiguraties kunnen de volgende waarden in de tabel afwijken.

Type materiaal	Gewichtpercentage
Staal	68.65%
IJzer	17.15%
Non-ferrometalen	2.46%
Gemengd metaal	0.27%
Gemengd metaal en niet-metaal	0.59%
Kunststof	1.13%
Rubber	4.92%
Gemengd niet-metaal	0.02%
Vloeistof	1.69%
Overige	3.11%
Niet geclassificeerd	0%
Totaal	100%

- Een machine met een hogere recyclebaarheid zorgt voor een efficiënter gebruik van waardevolle natuurlijke hulpbronnen en verhoogt de restwaarde aan het einde van de levensduur. De ISO 16714-norm (Grondverzetmachines – Recyclebaarheid – Terminologie en berekeningsmethode) definieert recyclebaarheid als het gewichtpercentage (gewichtsaandeel in procent) van de machine dat mogelijk kan worden gerecycled, hergebruikt of beide.

Alle onderdelen op de stuklijst worden eerst beoordeeld per componenttype volgens een componentenlijst, die gedefinieerd is door de ISO 16714- en Japan CEMA-norm (Construction Equipment Manufacturers Association). De resterende onderdelen worden verder beoordeeld op recyclebaarheid naar gelang het materiaaltype.

Door variaties in productconfiguraties kan de volgende waarde in de tabel afwijken.

Recyclebaarheid - 97%



966 XE

Bulldozer voor vuil- en schrootverwerking

Het vuil- en schrootverwerkingspakket voor de Cat® 966 XE wiellader bevat de beschermingen en versterkingen die nodig zijn voor werk in overslagstations, recyclingfabrieken, schrootverwerkingsbedrijven en op sloopterreinen.

Bewezen betrouwbaarheid

- Cat C9.3B motor biedt grote vermogensdichtheid met een combinatie van bewezen elektronica, brandstof- en luchtsystemen.
- Voorzien van een automatisch Cat regeneratiesysteem, een Cat schone-emissiemodule (CEM: Clean Emissions Module) met dieselroetfilter (DPF: Diesel Particulate Filter) en tank en pomp voor dieseluitlaatvloeistof (DEF: Diesel Exhaust Fluid).
- Beschikt over een elektrische brandstofopvoerpomp, waterafscheider en secundaire brandstoffilter.
- Rigoureuze componentontwerp en machinevalidatieprocessen resulteren in ongeëvenaarde betrouwbaarheid, duurzaamheid en een hoge beschikbaarheid.

Duurzaamheid

- Het pakket voor vuil- en schrootverwerking voegt extra stalen beschermingen toe rondom de hele machine om uw investering te beschermen en puin uit de hulpstukklep en de motorcompartimenten te houden.
- Onderste treden van krachtige staalkabel zijn bestand tegen de zwaarste omstandigheden.
- Zwaar uitgevoerde transmissie en assen zijn ontworpen voor afval- en schroottoepassingen.

Superieure brandstofzuinigheid en productiviteit

- Laag brandstofverbruik voor uitzonderlijke efficiëntie.
- De diepe systeemintegratie van de continu variabele transmissie van Cat, de motor, de hydrauliek en het koelsysteem resulteert in aanzienlijk betere prestaties en brandstofzuinigheid.
- Doordat de koppelmvormer is verwijderd, kunnen het toerental van de motor en het machinetoerental onafhankelijk van elkaar wordt geregeld, wat resulteert in efficiënt graven, fijnmazige controle en eenvoudige bediening.
- Lager nominaal motortoerental vermindert de slijtage van componenten en het bedrijfslawaai.
- De optionele hefarm met groter hef bereik levert extra storthoogte.
- Er zijn optionele hydraulica voor 3^e en 4^e klep voor uitrustingsstukken die extra functies nodig hebben.
- Optionele ventilator met variabele bladhoek en koelblokken voor omgevingen met veel vuil houdt de koelblokken vrij van vuil.

Veiligheidskenmerken

- Een achteruitkijkcamera verbetert het zicht achter de machine, waardoor u veilig en met vertrouwen kunt werken.
- De optionele Surround-zichtfunctie biedt 360° zicht rondom de machine zodat de machinist situaties beter kan inschatten.
- Het systeem voor botsingsbeperking omvat een aantal geïntegreerde en intelligente sensors voor botsingswaarschuwing bij achteruitrijden, mensdetectie, bewegingsblokkering en automatische noodstop.
- Met het Cat Command-systeem voor afstandsbediening kunnen machinisten veilig op afstand werken.
- Toegang tot de cabine via een brede deur, deuren openen met behulp van een optionele afstandsbediening en trapachtige treden voor extra stabiliteit.
- Voorruit van vloer tot dak en grote spiegels met geïntegreerde dodehoekspiegels bieden toonaangevend zicht rondom.

Minder onderhoudstijd en lagere kosten

- Verlengde vervangingsintervallen voor filters en vloeistoffen helpen de onderhoudskosten te verlagen.
- Optioneel luchtvoorfilter voor de turbinemotor verlengt de levensduur van het luchtfilter.
- Opsporen van storingen op afstand kan de machine met de serviceafdeling van de dealer verbinden om snel diagnoses van problemen te kunnen stellen zodat u weer aan het werk kunt.
- Flash op afstand werkt volgens uw schema om ervoor te zorgen dat de software van uw machine up-to-date is voor optimale prestaties.
- Met de Cat app kunt u de locatie, uren en onderhoudsschema's van uw machinepark beheren. Ook waarschuwt de app u voor vereist onderhoud en kunt u hiermee een serviceverzoek indienen bij uw lokale Cat dealer.
- Eendelige kantelbare motorkap biedt snelle en eenvoudige toegang tot het motorcompartiment.

Werk comfortabel in de compleet nieuwe cabine

- Koolstoffilter voor cabinelucht vermindert geuren in de cabine.
- Optioneel aangedreven voorfilters voor de cabine filteren de binnenkomende lucht en houden de cabine onder druk.
- Eenvoudig verstelbare stoel en vering van de volgende generatie voor verbeterd comfort voor de machinist. Kan worden geleverd in drie uitvoeringen en kan worden uitgerust met een vierpuntsveiligheidsgordel.
- Nieuw dashboard in de cabine en touchdisplay(s) met hoge resolutie zijn gebruiksvriendelijk, intuïtief en gemakkelijk.
- De cabine is geluidsarm, voorzien van afdichtingen en uitgerust met viscosedempers voor het verminderen van lawaai en trillingen voor een rustigere werkomgeving.
- De op de stoel gemonteerde elektrohydraulische joystickbesturing biedt een nauwkeurige bediening en vermindert vermoeidheid van uw arm aanzienlijk, wat resulteert in een uitstekend comfort en meer nauwkeurigheid. Ook is een HMI-stuurwiel beschikbaar.

Specificaties bulldozer 966 XE voor vuil- en schrootverwerking

Kenmerken van de bulldozer voor vuilstorten 966 XE

1. Optionele ruitbeschermer om het glas te beschermen tegen impacts.
2. Extra stalen beschermplaten voor carter, aandrijflijn, voorframe, koppeling, stuercilinder, servicecentrum, cabine, platform, uitrustingsstukklependeksel en kantelcilinder
3. Koolstoffilter voor cabinelucht verwijdert sterke geuren
4. Optioneel aangedreven voorfilter voor de cabine helpt de levensduur van het cabinefilter verbeteren en houdt de cabine onder druk
5. Er zijn optionele hydraulica voor 3^e en 4^e klep beschikbaar voor het regelen van veel verschillende uitrustingsstukken.
6. Breed assortiment Cat uitrustingsstukken voor afval- en schrootverwerking.

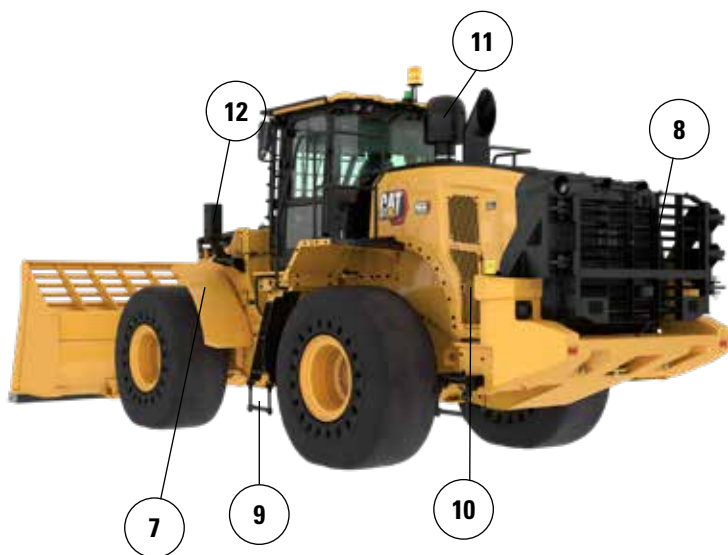
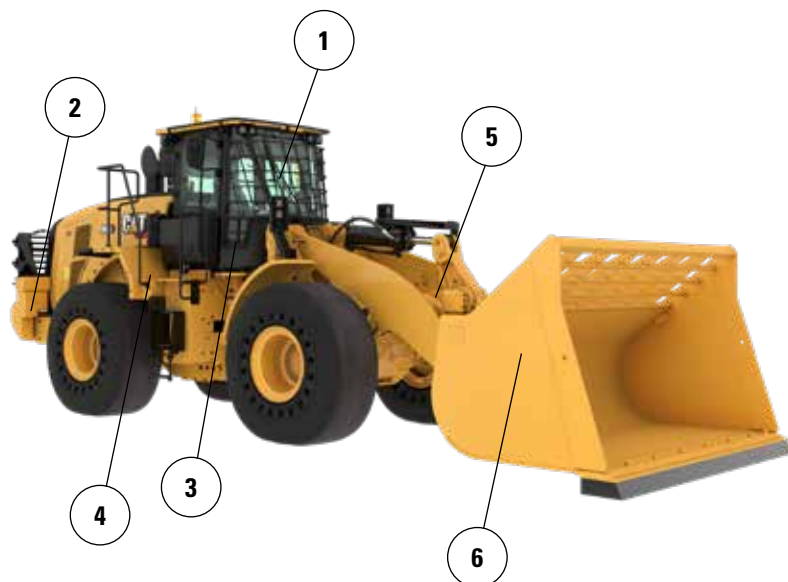

7. Smalle, stalen spatborden aan de voorzijde helpen de voorruit schoon houden en zijn binnen de buitenste rand van de band geplaatst voor extra bescherming.
8. De optionele achterbescherming beschermt de achtergrille en het koelpakket tegen schokken
9. Onderste treden van krachtige staalkabel zijn bestand tegen de zwaarste omstandigheden
10. Optionele ventilator met variabele bladhoek en koelblokken voor omgevingen met veel vuil helpen het koelpakket schoon te houden
11. Het optionele turbine-voorfilter met een vuilschermoptie helpt de levensduur van het motorluchtfilter te verhogen.
12. Voorlampen worden beschermd en dicht bij het frame geplaatst voor extra bescherming

13. Beschermplaten onderaan voor het chassis beschermen de belangrijke aandrijflijncomponenten en voorkomen dat vuil in het voorste chassiscomponent terecht komt.
14. De beschermkap van de aandrijflijn beschermt de transmissie en houdt vuil uit het motorcompartiment
15. De onderste beschermkap van het hydrauliek-servicecentrum beschermt het transmissiefilter en houdt vuil uit het servicecentrum
16. De beschermingen van de achterste carter en platform houden vuil en puin buiten

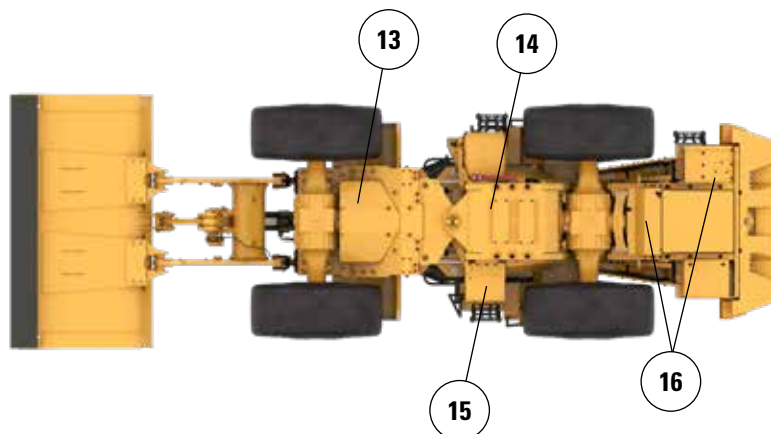

Specificaties bulldozer 966 XE voor vuil- en schrootverwerking

Bandenopties

Bandenmerk	BRAWLER HPS SMOOTH	BRAWLER HPS TRACTION	BRIDGESTONE	MICHELIN	MAXAM
Bandenmaat	26.5R25	26.5R25	26.5R25	26.5R25	26.5R25
Profieltype	n.v.t.	n.v.t.	L3	L3	L3
Profielpatroon	SMOOTH	TRACTIE	VJT	XHA2	MS302
Behuizingsterkte	n.v.t.	n.v.t.	*	**	**
Breedte over banden – maximaal (leeg)*	2959 mm 9'9"	2959 mm 9'9"	2978 mm 9'10"	2986 mm 9'10"	2972 mm 9'9"
Breedte over banden – maximaal (belast)*	2968 mm 9'9"	2968 mm 9'9"	3012 mm 9'11"	3016 mm 9'11"	2947 mm 9'9"
Wijziging in verticale afmetingen (gemiddelde van voor en achter)		-3 mm -0.1"	-37 mm -1.5"	-48 mm -1.9"	-23 mm -0.9"
Wijziging in horizontale reikwijdte		0 mm 0"	-11 mm -0.4"	-8 mm -0.3"	-18 mm -0.7"
Wijziging in draaicirkel tot buitenkant van banden		0 mm 0"	44 mm 1.7"	48 mm 1.9"	-21 mm -0.8"
Wijziging in draaicirkel tot binnenkant van banden		0 mm 0"	-44 mm -1.7"	-48 mm -1.9"	21 mm 0.8"
Wijziging in bedrijfsgewicht (zonder ballast)		-224 kg -494 lb	-4300 kg -9482 lb	-4464 kg -9843 lb	-4316 kg -9517 lb
Wijziging in statisch kantelmoment – recht		-162 kg -358 lb	-3118 kg -6874 lb	-3236 kg -7136 lb	-3129 kg -6900 lb
Wijziging in statisch kantelmoment – geknikt		-144 kg -319 lb	-2774 kg -6116 lb	-2879 kg -6349 lb	-2784 kg -6138 lb
Pendelhoek achteras	±8°	±8°	±13°	±13°	±13°
Maximaal stijgen en dalen met enkel wiel	310 mm 1'1"	310 mm 1'1"	502 mm 1'8"	502 mm 1'8"	502 mm 1'8"

*Breedte over bolling van band en inclusief bandtoename.

Specificaties bulldozer 966 XE voor vuil- en schrootverwerking

Bedrijfsspecificaties – Bakken

Hefarm		Standaardhefarm		
Laadbaktype		Universeel – aangehaakt – Fusion		
Type rand		Aanbouwbaar messen	Tanden en segmenten	Tandpunten
Capaciteit – nominaal	m ³	4.20	4.20	4.00
	yd ³	5.50	5.50	5.25
Capaciteit - nominaal bij vulfactor 110%	m ³	4.60	4.60	4.40
	yd ³	6.00	6.00	5.75
Breedte	mm	3220	3271	3271
	ft/inch	10'6"	10'8"	10'8"
16 † Vrije storthoogte bij maximale hefhoogte en kiephoek van 45°	mm	2998	2844	2844
	ft/inch	9'10"	9'3"	9'3"
17 † Reikwijdte bij maximale hefhoogte en storthoek van 45°	mm	1406	1544	1544
	ft/inch	4'7"	5'0"	5'0"
Reikwijdte bij niet geheven hefarm en laadbakniveau	mm	2866	3070	3070
	ft/inch	9'4"	10'0"	10'0"
A † Graafdiepte	mm	78	78	48
	in	3.0"	3.0"	1.9"
12 † Totale lengte	mm	8767	8993	8993
	ft/inch	28'10"	29'7"	29'7"
B † Totale hoogte met laadbak op maximale hefhoogte	mm	5998	5998	5998
	ft/inch	19'9"	19'9"	19'9"
Straal draaicirkel van lader met laadbak in transportstand	mm	7539	7629	7629
	ft/inch	24'9"	25'1"	25'1"
Statisch kantelmoment, recht (met banddoorbuiging)	kg	19632	19449	19814
	lb	43280	42877	43682
Statisch kantelmoment, recht (geen banddoorbuiging)	kg	21122	20937	21319
	lb	46554	46146	46988
Statisch kantelmoment, geknikt (met banddoorbuiging)	kg	17832	17649	18001
	lb	39313	38910	39685
Statisch kantelmoment, geknikt (geen banddoorbuiging)	kg	19330	19145	19513
	lb	42604	42196	43007
Opbrekkracht (§)	kN	166	165	176
	lbf	37424	37081	39622
Bedrijfgewicht*	kg	28578	28716	28553
	lb	62985	63289	62930

* De weergegeven statische kantelbelastingen en bedrijfgewichten zijn gebaseerd op een machineconfiguratie met Brawler 29.5X25 Smooth massieve banden, volle vloeistoftanks, machinist, cabinevoortfilter, gefabriceerd contragewicht met achterste beschermkap (1300 kg), vlak vensterglas met voorste beschermkap, industrieel pakket, rijregeling, standaard starten, smalle spatborden, voorfilter voor turbomotor, Product Link, assen met automatisch differentiëlslot (voor/achter), beschermkap van de aandrijflijn, standaard stuurwiel, industriële geluidsisolatie en ventilator met variabele bladhoek.

† Illustratie weergegeven met tabel Afmeting.

(§) Gemeten 100 mm (4 in) achter het uiteinde van het mes met scharnierpen van de bak als draaipunt overeenkomstig ISO 14397-2:2007.

(Met banddoorbuiging) Voldoet volledig aan ISO 14397-1:2007 sectie 1 tot en met 6, wat 2% verificatie vereist tussen berekeningen en testen.

(Geen banddoorbuiging) Voldoet aan ISO 14397-1:2007 Secties 1 tot en met 5.

Andere laadbakken zijn leverbaar en het aanbod varieert per regio. Raadpleeg uw plaatselijke Cat dealer voor meer informatie.

Specificaties bulldozer 966 XE voor vuil- en schrootverwerking

Bedrijfsspecificaties – Bakken

Hefarm		Standaardhefarm					
Laadbaktype		Universeel – aangehaakt – Fusion					
Type rand		Aanboutbare messen	Tanden en segmenten	Tandpunten	Aanboutbare messen	Tanden en segmenten	Tandpunten
Capaciteit – nominaal	m ³	3.80	3.80	3.60	4.60	4.60	4.40
	yd ³	5.00	5.00	4.75	6.00	6.00	5.75
Capaciteit - nominaal bij vulfactor 110%	m ³	4.20	4.20	4.00	5.10	5.10	4.80
	yd ³	5.50	5.50	5.25	6.75	6.75	6.25
Breedte	mm	3220	3271	3271	3220	3271	3271
	ft/inch	10'6"	10'8"	10'8"	10'6"	10'8"	10'8"
16† Vrije storthoogte bij maximale hefhoogte en kiephoek van 45°	mm	3076	2924	2924	2985	2831	2831
	ft/inch	10'1"	9'7"	9'7"	9'9"	9'3"	9'3"
17† Reikwijdte bij maximale hefhoogte en storthoek van 45°	mm	1335	1474	1474	1409	1546	1546
	ft/inch	4'4"	4'10"	4'10"	4'7"	5'0"	5'0"
Reikwijdte bij niet geheven hefarm en laadbakniveau	mm	2756	2961	2961	2876	3081	3081
	ft/inch	9'0"	9'8"	9'8"	9'5"	10'1"	10'1"
A† Graafdiepte	mm	86	86	56	85	85	55
	in	3.4"	3.4"	2.2"	3.3"	3.3"	2.1"
12† Totale lengte	mm	8664	8890	8890	8783	9009	9009
	ft/inch	28'6"	29'2"	29'2"	28'10"	29'7"	29'7"
B† Totale hoogte met laadbak op maximale hefhoogte	mm	5841	5841	5841	6076	6076	6076
	ft/inch	19'2"	19'2"	19'2"	20'0"	20'0"	20'0"
Straal draaicirkel van lader met laadbak in transportstand	mm	7513	7602	7602	7545	7635	7635
	ft/inch	24'8"	25'0"	25'0"	24'10"	25'1"	25'1"
Statisch kantelmoment, recht (met banddoorbuiging)	kg	19940	19758	20132	19767	19611	19971
	lb	43960	43559	44383	43644	43234	44028
Statisch kantelmoment, recht (geen banddoorbuiging)	kg	21432	21248	21639	21345	21157	21536
	lb	47237	46831	47692	47046	46630	47466
Statisch kantelmoment, geknikt (met banddoorbuiging)	kg	18123	17941	18300	17972	17786	18133
	lb	39954	39553	40345	39621	39212	39976
Statisch kantelmoment, geknikt (geen banddoorbuiging)	kg	19622	19437	19813	19526	19338	19704
	lb	43247	42840	43669	43037	42621	43428
Opbrekkkracht (§)	kN	181	179	192	164	163	174
	lbf	40682	40332	43265	37052	36706	39210
Bedrijfgewicht*	kg	28515	28653	28489	28692	28830	28667
	lb	62846	63150	62790	63237	63541	63181

* De weergegeven statische kantelbelastingen en bedrijfgewichten zijn gebaseerd op een machineconfiguratie met Brawler 29.5X25 Smooth massieve banden, volle vloeistoftanks, machinist, cabinevoortfilter, gefabriceerd contragewicht met achterste beschermkap (1300 kg), vlak vensterglas met voorste beschermkap, industrieel pakket, rijregeling, standaard starten, smalle spatborden, voortfilter voor turbinemotor, Product Link, assen met automatisch differentieelslot (voor/achter), beschermkap van de aandrijflijn, standaard stuurwiel, industriële geluidsisolatie en ventilator met variabele bladhoek.

† Illustratie weergegeven met tabel Afmeting.

(§) Gemeten 100 mm (4 in) achter het uiteinde van het mes met scharnierpen van de bak als draaipunt overeenkomstig ISO 14397-2:2007.

(Met banddoorbuiging) Voldoet volledig aan ISO 14397-1:2007 sectie 1 tot en met 6, wat 2% verificatie vereist tussen berekeningen en testen.

(Geen banddoorbuiging) Voldoet aan ISO 14397-1:2007 Secties 1 tot en met 5.

Andere laadbakken zijn leverbaar en het aanbod varieert per regio. Raadpleeg uw plaatselijke Cat dealer voor meer informatie.

Specificaties bulldozer 966 XE voor vuil- en schrootverwerking

Bedrijfsspecificaties – Bakken

Hefarm		Standaardhefarm				
Laadbaktype		Universeel – vastgepind				
Type rand		Aanbouw- messen	Tanden en segmenten	Tandpunten	Aanbouw- messen	Tandpunten
Capaciteit – nominaal	m ³	4.60	4.60	4.40	3.80	3.60
	yd ³	6.00	6.00	5.75	5.00	4.75
Capaciteit - nominaal bij vulfactor 110%	m ³	5.10	5.10	4.80	4.20	4.00
	yd ³	6.75	6.75	6.25	5.50	5.25
Breedte	mm	3264	3301	3301	3220	3271
	ft/inch	10'8"	10'9"	10'9"	10'6"	10'8"
16† Vrije storthoogte bij maximale hefhoogte en kiephoek van 45°	mm	3015	2857	2857	3105	2953
	ft/inch	9'10"	9'4"	9'4"	10'2"	9'8"
17† Reikwijdte bij maximale hefhoogte en storthoek van 45°	mm	1372	1508	1508	1300	1440
	ft/inch	4'6"	4'11"	4'11"	4'3"	4'8"
Reikwijdte bij niet geheven hefarm en laadbakniveau	mm	2829	3035	3035	2712	2916
	ft/inch	9'3"	9'11"	9'11"	8'10"	9'6"
A† Graafdiepte	mm	86	86	56	86	56
	in	3.4"	3.4"	2.2"	3.4"	2.2"
12† Totale lengte	mm	8737	8968	8968	8620	8846
	ft/inch	28'8"	29'6"	29'6"	28'4"	29'1"
B† Totale hoogte met laadbak op maximale hefhoogte	mm	6049	6049	6049	5815	5815
	ft/inch	19'11"	19'11"	19'11"	19'1"	19'1"
Straal draaicirkel van lader met laadbak in transportstand	mm	7538	7619	7619	7488	7573
	ft/inch	24'9"	25'0"	25'0"	24'7"	24'11"
Statisch kantelmoment, recht (met banddoorbuiging)	kg	20322	20014	20393	20562	20599
	lb	44803	44123	44958	45332	45414
Statisch kantelmoment, recht (geen banddoorbuiging)	kg	21884	21570	21966	22086	22106
	lb	48234	47541	48413	48678	48722
Statisch kantelmoment, geknikt (met banddoorbuiging)	kg	18481	18174	18537	18722	18751
	lb	40743	40066	40868	41274	41339
Statisch kantelmoment, geknikt (geen banddoorbuiging)	kg	20049	19735	20116	20251	20263
	lb	44189	43498	44336	44635	44661
Opbrekkracht (§)	kN	170	167	179	187	200
	lbf	38334	37661	40281	42203	44976
Bedrijfgewicht*	kg	28291	28463	28302	28100	28074
	lb	62352	62731	62376	61931	61875

*De weergegeven statische kantelbelastingen en bedrijfgewichten zijn gebaseerd op een machineconfiguratie met Brawler 29.5X25 Smooth massieve banden, volle vloeistoftanks, machinist, cabinevoorzij, gefabriceerd contragewicht met achterste beschermkap (1300 kg), vlak vensterglas met voorste beschermkap, industrieel pakket, rijregeling, standaard starten, smalle spatborden, voorfilter voor turbinemotor, Product Link, assen met automatisch differentiëlslot (voor/achter), beschermkap van de aandrijflijn, standaard stuurwiel, industriële geluidsisolatie en ventilator met variabele bladhoek.

† Illustratie weergegeven met tabel Afmeting.

(§) Gemeten 100 mm (4 in) achter het uiteinde van het mes met scharnierpen van de bak als draaipunt overeenkomstig ISO 14397-2:2007.

(Met banddoorbuiging) Voldoet volledig aan ISO 14397-1:2007 sectie 1 tot en met 6, wat 2% verificatie vereist tussen berekeningen en testen.

(Geen banddoorbuiging) Voldoet aan ISO 14397-1:2007 Secties 1 tot en met 5.

Andere laadbakken zijn leverbaar en het aanbod varieert per regio. Raadpleeg uw plaatselijke Cat dealer voor meer informatie.

Specificaties bulldozer 966 XE voor vuil- en schrootverwerking

Bedrijfsspecificaties – Bakken

Hefarm		Standaardhefarm			
Laadbaktype		Universeel – vastgepind			
Type rand		Aanbouw- messen	Tandpunten	Aanbouw- messen	Tandpunten
Capaciteit – nominaal	m ³	4.20	4.00	4.00	3.80
	yd ³	5.50	5.25	5.25	5.00
Capaciteit - nominaal bij vulfactor 110%	m ³	4.60	4.40	4.40	4.20
	yd ³	6.00	5.75	5.75	5.50
Breedte	mm	3220	3271	3220	3271
	ft/inch	10'6"	10'8"	10'6"	10'8"
16 † Vrije storthoogte bij maximale hefhoogte en kiephoek van 45°	mm	3029	2875	3096	2943
	ft/inch	9'11"	9'5"	10'1"	9'7"
17 † Reikwijdte bij maximale hefhoogte en storthoek van 45°	mm	1361	1498	1307	1446
	ft/inch	4'5"	4'11"	4'3"	4'8"
Reikwijdte bij niet geheven hefarm en laadbakniveau	mm	2811	3016	2723	2928
	ft/inch	9'2"	9'10"	8'11"	9'7"
A † Graafdiepte	mm	86	56	86	56
	in	3.4"	2.2"	3.4"	2.2"
12 † Totale lengte	mm	8719	8945	8631	8857
	ft/inch	28'8"	29'5"	28'4"	29'1"
B † Totale hoogte met laadbak op maximale hefhoogte	mm	5926	5926	5926	5926
	ft/inch	19'6"	19'6"	19'6"	19'6"
Straal draaicirkel van lader met laadbak in transportstand	mm	7513	7598	7491	7576
	ft/inch	24'8"	25'0"	24'7"	24'11"
Statisch kantelmoment, recht (met banddoorbuiging)	kg	20321	20410	20549	20630
	lb	44800	44996	45302	45482
Statisch kantelmoment, recht (geen banddoorbuiging)	kg	21847	21939	22085	22170
	lb	48152	48354	48677	48863
Statisch kantelmoment, geknikt (met banddoorbuiging)	kg	18489	18565	18704	18772
	lb	40762	40928	41236	41386
Statisch kantelmoment, geknikt (geen banddoorbuiging)	kg	20022	20099	20247	20317
	lb	44130	44298	44625	44778
Opbrekkracht (§)	kN	173	184	185	197
	lbf	39032	41412	41747	44465
Bedrijfgewicht*	kg	28208	28182	28152	28126
	lb	62169	62113	62046	61990

* De weergegeven statische kantelbelastingen en bedrijfgewichten zijn gebaseerd op een machineconfiguratie met Brawler 29.5X25 Smooth massieve banden, volle vloeistoftanks, machinist, cabinevoortfilter, gefabriceerd contragewicht met achterste beschermkap (1300 kg), vlak vensterglas met voorste beschermkap, industrieel pakket, rijregeling, standaard starten, smalle spatborden, voortfilter voor turbinemotor, Product Link, assen met automatisch differentieelslot (voor/achter), beschermkap van de aandrijflijn, standaard stuurwiel, industriële geluidsisolatie en ventilator met variabele bladhoek.

† Illustratie weergegeven met tabel Afmeting.

(§) Gemeten 100 mm (4 in) achter het uiteinde van het mes met scharnierpen van de bak als draaipunt overeenkomstig ISO 14397-2:2007.

(Met banddoorbuiging) Voldoet volledig aan ISO 14397-1:2007 sectie 1 tot en met 6, wat 2% verificatie vereist tussen berekeningen en testen.

(Geen banddoorbuiging) Voldoet aan ISO 14397-1:2007 Secties 1 tot en met 5.

Andere laadbakken zijn leverbaar en het aanbod varieert per regio. Raadpleeg uw plaatselijke Cat dealer voor meer informatie.

Specificaties bulldozer 966 XE voor vuil- en schrootverwerking

Bedrijfsspecificaties – Bakken

Hefarm		Standaardhefarm	
Laadbaktype		Afval, dozeren – Vastgepend	Afval, laden en transporteren - Vastgepend
Type rand		Stalen, aanbouwbare messen	Stalen, aanbouwbare messen
Capaciteit – nominaal	m ³	6.50	7.40
	yd ³	8.50	9.75
Capaciteit - nominaal bij vulfactor 110%	m ³	7.20	8.10
	yd ³	9.50	10.50
Breedte	mm	3357	3357
	ft/inch	11'0"	11'0"
16 † Vrije storthoogte bij maximale hefhoogte en kiephoek van 45°	mm	2951	2670
	ft/inch	9'8"	8'9"
17 † Reikwijdte bij maximale hefhoogte en storthoek van 45°	mm	1245	1526
	ft/inch	4'1"	5'0"
Reikwijdte bij niet geheven hefarm en laadbakniveau	mm	2802	3199
	ft/inch	9'2"	10'5"
A † Graafdiepte	mm	118	78
	in	4.6"	3.0"
12 † Totale lengte	mm	8736	9133
	ft/inch	28'8"	30'0"
B † Totale hoogte met laadbak op maximale hefhoogte	mm	6600	6377
	ft/inch	21'8"	21'0"
Straal draaicirkel van lader met laadbak in transportstand	mm	7584	7686
	ft/inch	24'11"	25'3"
Statisch kantelmoment, recht (met banddoorbuiging)	kg	20566	18761
	lb	45340	41361
Statisch kantelmoment, recht (geen banddoorbuiging)	kg	22389	20344
	lb	49345	44840
Statisch kantelmoment, geknikt (met banddoorbuiging)	kg	18643	16970
	lb	41101	37412
Statisch kantelmoment, geknikt (geen banddoorbuiging)	kg	20465	18559
	lb	45106	40905
Opbrekkracht (§)	kN	169	136
	lbf	38181	30669
Bedrijfgewicht*	kg	28905	29129
	lb	63705	64199

*De weergegeven statische kantelbelastingen en bedrijfgewichten zijn gebaseerd op een machineconfiguratie met Brawler 29.5X25 Smooth massieve banden, volle vloeistoftanks, machinist, cabinevoortfilter, gefabriceerd conragewicht met achterste beschermkap (1300 kg), vlak vensterglas met voorste beschermkap, industrieel pakket, rijregeling, standaard starten, smalle spatborden, voortfilter voor turbinemotor, Product Link, assen met automatisch differentieelslot (voor/achter), beschermkap van de aandrijflijn, standaard stuurwiel, industriële geluïdsisolatie en ventilator met variabele bladhoek.

† Illustratie weergegeven met tabel Afmeting.

(§) Gemeten 100 mm (4 in) achter het uiteinde van het mes met scharnierpen van de bak als draaipunt overeenkomstig ISO 14397-2:2007.

(Met banddoorbuiging) Voldoet volledig aan ISO 14397-1:2007 sectie 1 tot en met 6, wat 2% verificatie vereist tussen berekeningen en testen.

(Geen banddoorbuiging) Voldoet aan ISO 14397-1:2007 Secties 1 tot en met 5.

Andere laadbakken zijn leverbaar en het aanbod varieert per regio. Raadpleeg uw plaatselijke Cat dealer voor meer informatie.

Specificaties bulldozer 966 XE voor vuil- en schrootverwerking

Bedrijfsspecificaties – Bakken

Hefarm		Standaardhefarm
Laadbaktype		Afval, klembak – Vastgepend
Type rand		Stalen, aanboutbare messen
Capaciteit – nominaal	m ³	5.00
	yd ³	6.50
Capaciteit - nominaal bij vulfactor 110%	m ³	5.50
	yd ³	7.25
Breedte	mm	3357
	ft/inch	11'0"
16 † Vrije storthoogte bij maximale hefhoogte en kiephoek van 45°	mm	2457
	ft/inch	8'0"
17 † Reikwijdte bij maximale hefhoogte en storthoek van 45°	mm	1740
	ft/inch	5'8"
Reikwijdte bij niet geheven hefarm en laadbakniveau	mm	3501
	ft/inch	11'5"
A † Graafdiepte	mm	78
	in	3.0"
12 † Totale lengte	mm	9435
	ft/inch	31'0"
B † Totale hoogte met laadbak op maximale hefhoogte	mm	5516
	ft/inch	18'2"
Straal draaicirkel van lader met laadbak in transportstand	mm	7768
	ft/inch	25'6"
Statisch kantelmoment, recht (met banddoorbuiging)	kg	16608
	lb	36615
Statisch kantelmoment, recht (geen banddoorbuiging)	kg	17923
	lb	39503
Statisch kantelmoment, geknikt (met banddoorbuiging)	kg	14949
	lb	32956
Statisch kantelmoment, geknikt (geen banddoorbuiging)	kg	16275
	lb	35872
Opbrekkracht (§)	kN	112
	lbf	25206
Bedrijfgewicht*	kg	29916
	lb	65933

*De weergegeven statische kantelbelastingen en bedrijfgewichten zijn gebaseerd op een machineconfiguratie met Brawler 29.5X25 Smooth massieve banden, volle vloeistoftanks, machinist, cabinevoortfilter, gefabriceerd contragewicht met achterste beschermkap (1300 kg), vlak vensterglas met voorste beschermkap, industrieel pakket, rijregeling, standaard starten, smalle spatborden, voortfilter voor turbinemotor, Product Link, assen met automatisch differentieelslot (voor/achter), beschermkap van de aandrijflijn, standaard stuurwiel, industriële geluidsisolatie en ventilator met variabele bladhoek.

† Illustratie weergegeven met tabel Afmeting.

(§) Gemeten 100 mm (4 in) achter het uiteinde van het mes met scharnierpen van de bak als draaipunt overeenkomstig ISO 14397-2:2007.

(Met banddoorbuiging) Voldoet volledig aan ISO 14397-1:2007 sectie 1 tot en met 6, wat 2% verificatie vereist tussen berekeningen en testen.

(Geen banddoorbuiging) Voldoet aan ISO 14397-1:2007 Secties 1 tot en met 5.

Andere laadbakken zijn leverbaar en het aanbod varieert per regio. Raadpleeg uw plaatselijke Cat dealer voor meer informatie.

Specificaties bulldozer 966 XE voor vuil- en schrootverwerking

Bedrijfsspecificaties – Bakken

Hefarm		Hefarm voor groter hef bereik					
Laadbaktype		Universeel – aangehaakt – Fusion					
Type rand		Aanbouw- messen	Tanden en segmenten	Tandpunten	Aanbouw- messen	Tanden en segmenten	Tandpunten
Capaciteit – nominaal	m ³	4.20	4.20	4.00	3.80	3.80	3.60
	yd ³	5.50	5.50	5.25	5.00	5.00	4.75
Capaciteit - nominaal bij vulfactor 110%	m ³	4.60	4.60	4.40	4.20	4.20	4.00
	yd ³	6.00	6.00	5.75	5.50	5.50	5.25
Breedte	mm	3220	3271	3271	3220	3271	3271
	ft/inch	10'6"	10'8"	10'8"	10'6"	10'8"	10'8"
16 † Vrije storthoogte bij maximale hefhoogte en kiephoek van 45°	mm	3556	3402	3402	3634	3482	3482
	ft/inch	11'8"	11'1"	11'1"	11'11"	11'5"	11'5"
17 † Reikwijdte bij maximale hefhoogte en storthoek van 45°	mm	1382	1519	1519	1310	1450	1450
	ft/inch	4'6"	4'11"	4'11"	4'3"	4'9"	4'9"
Reikwijdte bij niet geheven hefarm en laadbakniveau	mm	3270	3475	3475	3160	3365	3365
	ft/inch	10'8"	11'4"	11'4"	10'4"	11'0"	11'0"
A † Graafdiepte	mm	53	53	23	61	61	31
	in	2.1"	2.1"	0.9"	2.4"	2.4"	1.2"
12 † Totale lengte	mm	9274	9496	9496	9170	9392	9392
	ft/inch	30'6"	31'2"	31'2"	30'2"	30'10"	30'10"
B † Totale hoogte met laadbak op maximale hefhoogte	mm	6556	6556	6556	6399	6399	6399
	ft/inch	21'7"	21'7"	21'7"	21'0"	21'0"	21'0"
Straal draaicirkel van lader met laadbak in transportstand	mm	7778	7878	7878	7747	7845	7845
	ft/inch	25'7"	25'11"	25'11"	25'5"	25'9"	25'9"
Statisch kantelmoment, recht (met banddoorbuiging)	kg	16503	16328	16638	16725	16550	16865
	lb	36383	35996	36680	36872	36487	37182
Statisch kantelmoment, recht (geen banddoorbuiging)	kg	17608	17431	17750	17825	17648	17972
	lb	38809	38418	39122	39286	38896	39611
Statisch kantelmoment, geknikt (met banddoorbuiging)	kg	14933	14757	15058	15144	14969	15274
	lb	32921	32534	33197	33386	33000	33674
Statisch kantelmoment, geknikt (geen banddoorbuiging)	kg	16053	15875	16185	16258	16081	16395
	lb	35381	34990	35672	35832	35442	36135
Opbrekkkracht (§)	kN	154	152	162	167	165	177
	lbf	34684	34165	36535	37665	37129	39857
Bedrijfgewicht*	kg	28813	28951	28788	*28750	28888	28725
	lb	63504	63808	63448	63364	63668	63308

* De weergegeven statische kantelbelastingen en bedrijfsgewichten zijn gebaseerd op een machineconfiguratie met Brawler 29.5X25 Smooth massieve banden, volle vloeistoftanks, machinist, cabinevoortfilter, gefabriceerd contragewicht met achterste beschermkap (1300 kg), vlak vensterglas met voorste beschermkap, industrieel pakket, rijregeling, standaard starten, smalle spatborden, voortfilter voor turbinemotor, Product Link, assen met automatisch differentieelslot (voor/achter), beschermkap van de aandrijflijn, standaard stuurwiel, industriële geluidsisolatie en ventilator met variabele bladhoek.

† Illustratie weergegeven met tabel Afmeting.

(§) Gemeten 100 mm (4 in) achter het uiteinde van het mes met scharnierpen van de bak als draaipunt overeenkomstig ISO 14397-2:2007.

(Met banddoorbuiging) Voldoet volledig aan ISO 14397-1:2007 sectie 1 tot en met 6, wat 2% verificatie vereist tussen berekeningen en testen.

(Geen banddoorbuiging) Voldoet aan ISO 14397-1:2007 Secties 1 tot en met 5.

Andere laadbakken zijn leverbaar en het aanbod varieert per regio. Raadpleeg uw plaatselijke Cat dealer voor meer informatie.

Specificaties bulldozer 966 XE voor vuil- en schrootverwerking

Bedrijfsspecificaties – Bakken

Hefarm		Hefarm voor groter hefbereik					
Laadbaktype		Universeel – aangehaakt – Fusion			Universeel – vastgepind		
Type rand		Aanbouw- messen	Tanden en segmenten	Tandpunten	Aanbouw- messen	Tanden en segmenten	Tandpunten
Capaciteit – nominaal	m ³	4.60	4.60	4.40	4.60	4.60	4.40
	yd ³	6.00	6.00	5.75	6.00	6.00	5.75
Capaciteit - nominaal bij vulfactor 110%	m ³	5.10	5.10	4.80	5.10	5.10	4.80
	yd ³	6.75	6.75	6.25	6.75	6.75	6.25
Breedte	mm	3220	3271	3271	3264	3301	3301
	ft/inch	10'6"	10'8"	10'8"	10'8"	10'9"	10'9"
16 † Vrije storthoogte bij maximale hefhoogte en kiephoek van 45°	mm	3543	3389	3389	3573	3415	3415
	ft/inch	11'7"	11'1"	11'1"	11'8"	11'2"	11'2"
17 † Reikwijdte bij maximale hefhoogte en storthoek van 45°	mm	1384	1522	1522	1348	1483	1483
	ft/inch	4'6"	4'11"	4'11"	4'5"	4'10"	4'10"
Reikwijdte bij niet geheven hefarm en laadbakniveau	mm	3280	3485	3485	3233	3439	3439
	ft/inch	10'9"	11'5"	11'5"	10'7"	11'3"	11'3"
A † Graafdiepte	mm	60	60	30	61	61	31
	in	2.3"	2.3"	1.1"	2.4"	2.4"	1.2"
12 † Totale lengte	mm	9289	9511	9511	9243	9469	9469
	ft/inch	30'6"	31'3"	31'3"	30'4"	31'1"	31'1"
B † Totale hoogte met laadbak op maximale hefhoogte	mm	6634	6634	6634	6607	6607	6607
	ft/inch	21'10"	21'10"	21'10"	21'9"	21'9"	21'9"
Straal draaicirkel van lader met laadbak in transportstand	mm	7784	7884	7884	7772	7863	7863
	ft/inch	25'7"	25'11"	25'11"	25'6"	25'10"	25'10"
Statisch kantelmoment, recht (met banddoorbuiging)	kg	16608	16430	16739	17084	16800	17117
	lb	36615	36222	36903	37664	37037	37737
Statisch kantelmoment, recht (geen banddoorbuiging)	kg	17751	17570	17891	18235	17947	18273
	lb	39124	38726	39432	40191	39555	40274
Statisch kantelmoment, geknikt (met banddoorbuiging)	kg	15018	14840	15139	15482	15199	15506
	lb	33108	32716	33376	34132	33507	34184
Statisch kantelmoment, geknikt (geen banddoorbuiging)	kg	16174	15994	16305	16648	16359	16675
	lb	35649	35251	35936	36692	36057	36753
Opbrekkkracht (§)	kN	152	150	160	157	153	164
	lbf	34285	33768	36100	35467	34587	37021
Bedrijfgewicht*	kg	28927	29065	28902	28526	28698	28537
	lb	63755	64059	63700	62870	63249	62894

* De weergegeven statische kantelbelastingen en bedrijfsgewichten zijn gebaseerd op een machineconfiguratie met Brawler 29.5X25 Smooth massieve banden, volle vloeistoftanks, machinist, cabinevoortfilter, gefabriceerd contragewicht met achterste beschermkap (1300 kg), vlak vensterglas met voorste beschermkap, industrieel pakket, rijregeling, standaard starten, smalle spatborden, voortfilter voor turbinemotor, Product Link, assen met automatisch differentieelslot (voor/achter), beschermkap van de aandrijflijn, standaard stuurwiel, industriële geluidsisolatie en ventilator met variabele bladhoek.

† Illustratie weergegeven met tabel Afmeting.

(§) Gemeten 100 mm (4 in) achter het uiteinde van het mes met scharnierpen van de bak als draaipunt overeenkomstig ISO 14397-2:2007.

(Met banddoorbuiging) Voldoet volledig aan ISO 14397-1:2007 sectie 1 tot en met 6, wat 2% verificatie vereist tussen berekeningen en testen.

(Geen banddoorbuiging) Voldoet aan ISO 14397-1:2007 Secties 1 tot en met 5.

Andere laadbakken zijn leverbaar en het aanbod varieert per regio. Raadpleeg uw plaatselijke Cat dealer voor meer informatie.

Specificaties bulldozer 966 XE voor vuil- en schrootverwerking

Bedrijfsspecificaties – Bakken

Hefarm		Hefarm voor groter hef bereik							
Laadbaktype		Universeel – vastgepind							
Type rand		Aanbouwbaar messen		Tandpunten		Aanbouwbaar messen		Tandpunten	
Capaciteit – nominaal	m ³	3.80	3.60	4.20	4.00	4.00	3.80		
	yd ³	5.00	4.75	5.50	5.25	5.25	5.00		
Capaciteit - nominaal bij vulfactor 110%	m ³	4.20	4.00	4.60	4.40	4.40	4.20		
	yd ³	5.50	5.25	6.00	5.75	5.75	5.50		
Breedte	mm	3220	3271	3220	3271	3220	3271		
	ft/inch	10'6"	10'8"	10'6"	10'8"	10'6"	10'8"		
16† Vrije storthoogte bij maximale hefhoogte en kiephoek van 45°	mm	3663	3511	3587	3433	3654	3501		
	ft/inch	12'0"	11'6"	11'9"	11'3"	11'11"	11'5"		
17† Reikwijdte bij maximale hefhoogte en storthoek van 45°	mm	1276	1415	1336	1474	1283	1422		
	ft/inch	4'2"	4'7"	4'4"	4'10"	4'2"	4'7"		
Reikwijdte bij niet geheven hefarm en laadbakniveau	mm	3116	3321	3215	3420	3128	3332		
	ft/inch	10'2"	10'10"	10'6"	11'2"	10'3"	10'11"		
A† Graafdiepte	mm	61	31	61	31	61	31		
	in	2.4"	1.2"	2.4"	1.2"	2.4"	1.2"		
12† Totale lengte	mm	9125	9347	9225	9447	9137	9359		
	ft/inch	30'0"	30'8"	30'4"	31'0"	30'0"	30'9"		
B† Totale hoogte met laadbak op maximale hefhoogte	mm	6373	6373	6484	6484	6484	6484		
	ft/inch	20'11"	20'11"	21'4"	21'4"	21'4"	21'4"		
Straal draaicirkel van lader met laadbak in transportstand	mm	7718	7812	7747	7842	7721	7815		
	ft/inch	25'4"	25'8"	25'5"	25'9"	25'4"	25'8"		
Statisch kantelmoment, recht (met banddoorbuiging)	kg	17281	17283	17090	17135	17264	17304		
	lb	38098	38102	37676	37776	38061	38149		
Statisch kantelmoment, recht (geen banddoorbuiging)	kg	18401	18387	18215	18258	18393	18431		
	lb	40556	40525	40146	40241	40539	40622		
Statisch kantelmoment, geknikt (met banddoorbuiging)	kg	15682	15680	15497	15532	15662	15693		
	lb	34573	34569	34164	34243	34529	34597		
Statisch kantelmoment, geknikt (geen banddoorbuiging)	kg	16817	16798	16636	16669	16806	16833		
	lb	37065	37024	36667	36739	37041	37101		
Opbrekkkracht (§)	kN	173	184	160	169	172	182		
	lbf	39085	41447	36129	38141	38656	40968		
Bedrijfgewicht*	kg	28335	28310	28443	28418	28387	28362		
	lb	62450	62394	62688	62632	62564	62508		

* De weergegeven statische kantelbelastingen en bedrijfsgewichten zijn gebaseerd op een machineconfiguratie met Brawler 29.5X25 Smooth massieve banden, volle vloeistoftanks, machinist, cabinevoortfilter, gefabriceerd contragewicht met achterste beschermkap (1300 kg), vlak vensterglas met voorste beschermkap, industrieel pakket, rijregeling, standaard starten, smalle spatborden, voortfilter voor turbinemotor, Product Link, assen met automatisch differentieelslot (voor/achter), beschermkap van de aandrijflijn, standaard stuurwiel, industriële geluidsisolatie en ventilator met variabele bladhoek.

† Illustratie weergegeven met tabel Afmeting.

(§) Gemeten 100 mm (4 in) achter het uiteinde van het mes met scharnierpen van de bak als draaipunt overeenkomstig ISO 14397-2:2007.

(Met banddoorbuiging) Voldoet volledig aan ISO 14397-1:2007 sectie 1 tot en met 6, wat 2% verificatie vereist tussen berekeningen en testen.

(Geen banddoorbuiging) Voldoet aan ISO 14397-1:2007 Secties 1 tot en met 5.

Andere laadbakken zijn leverbaar en het aanbod varieert per regio. Raadpleeg uw plaatselijke Cat dealer voor meer informatie.

Specificaties bulldozer 966 XE voor vuil- en schrootverwerking

Bedrijfsspecificaties – Bakken

Hefarm		Hefarm voor groter hefbereik		
Laadbaktype		Afval, dozeren – Vastgepend	Afval, laden en transporteren - Vastgepend	Afval, klembak – Vastgepend
Type rand		Stalen, aanboutbare messen	Stalen, aanboutbare messen	Stalen, aanboutbare messen
Capaciteit – nominaal	m ³	6.50	7.40	5.00
	yd ³	8.50	9.75	6.50
Capaciteit - nominaal bij vulfactor 110%	m ³	7.20	8.10	5.50
	yd ³	9.50	10.50	7.25
Breedte	mm	3357	3357	3357
	ft/inch	11'0"	11'0"	11'0"
16 † Vrije storthoogte bij maximale hefhoogte en kiephoek van 45°	mm	3509	3228	3015
	ft/inch	11'6"	10'7"	9'10"
17 † Reikwijdte bij maximale hefhoogte en storthoek van 45°	mm	1221	1501	1715
	ft/inch	4'0"	4'11"	5'7"
Reikwijdte bij niet geheven hefarm en laadbakniveau	mm	3206	3603	3905
	ft/inch	10'6"	11'9"	12'9"
A † Graafdiepte	mm	93	53	53
	in	3.6"	2.0"	2.0"
12 † Totale lengte	mm	9237	9634	9936
	ft/inch	30'4"	31'8"	32'8"
B † Totale hoogte met laadbak op maximale hefhoogte	mm	7158	6935	6074
	ft/inch	23'6"	22'10"	20'0"
Straal draaicirkel van lader met laadbak in transportstand	mm	7817	7937	8032
	ft/inch	25'8"	26'1"	26'5"
Statisch kantelmoment, recht (met banddoorbuiging)	kg	17196	15798	13948
	lb	37911	34828	30750
Statisch kantelmoment, recht (geen banddoorbuiging)	kg	18524	16982	14948
	lb	40827	37428	32947
Statisch kantelmoment, geknikt (met banddoorbuiging)	kg	15524	14225	12481
	lb	34225	31361	27516
Statisch kantelmoment, geknikt (geen banddoorbuiging)	kg	16863	15423	13499
	lb	37166	33993	29752
Opbrekkracht (§)	kN	155	124	102
	lbf	35038	28070	22995
Bedrijfgewicht*	kg	29140	29364	30151
	lb	64224	64717	66452

*De weergegeven statische kantelbelastingen en bedrijfgewichten zijn gebaseerd op een machineconfiguratie met Brawler 29.5X25 Smooth massieve banden, volle vloeistoftanks, machinist, cabinevoortfilter, gefabriceerd conragewicht met achterste beschermkap (1300 kg), vlak vensterglas met voorste beschermkap, industrieel pakket, rijregeling, standaard starten, smalle spatborden, voortfilter voor turbinemotor, Product Link, assen met automatisch differentiële slot (voor/achter), beschermkap van de aandrijflijn, standaard stuurwiel, industriële geluidsisolatie en ventilator met variabele bladhoek.

† Illustratie weergegeven met tabel Afmeting.

(§) Gemeten 100 mm (4 in) achter het uiteinde van het mes met scharnierpen van de bak als draaipunt overeenkomstig ISO 14397-2:2007.

(Met banddoorbuiging) Voldoet volledig aan ISO 14397-1:2007 sectie 1 tot en met 6, wat 2% verificatie vereist tussen berekeningen en testen.

(Geen banddoorbuiging) Voldoet aan ISO 14397-1:2007 Secties 1 tot en met 5.

Andere laadbakken zijn leverbaar en het aanbod varieert per regio. Raadpleeg uw plaatselijke Cat dealer voor meer informatie.



966 XE

Bosbouwmaschine

Het bosbouwpakket voor de Cat® wiellader 966 XE levert de extra prestaties, productiviteit en veiligheid die vereist zijn in bossen en de houtzagerij.

Bewezen betrouwbaarheid

- Cat C9.3B motor biedt grote vermogensdichtheid met een combinatie van bewezen elektronica, brandstof- en luchtsystemen.
- Voorzien van een automatisch Cat regeneratiesysteem, een Cat schone-emissiemodule (CEM: Clean Emissions Module) met dieselroetfilter (DPF: Diesel Particulate Filter) en tank en pomp voor dieseluitlaatvloeistof (DEF: Diesel Exhaust Fluid).
- Beschikt over een elektrische brandstofopvoerpomp, waterafscheider en secundaire brandstoffilter.
- Rigoreus componentontwerp en machinevalidatieprocessen resulteren in ongeëvenaarde betrouwbaarheid, duurzaamheid en een hoge beschikbaarheid.

Duurzaamheid

- Het bosbouwpakket omvat een hefarm met extra lasbehandelingen voor extra duurzaamheid.
- Zwaar uitgevoerde assen zijn ontworpen voor zeer zware toepassingen.

Superieure brandstofzuinigheid en productiviteit

- Laag brandstofverbruik voor uitzonderlijke efficiëntie.
- De diepe systeemintegratie van de continu variabele transmissie van Cat, de motor, de hydrauliek en het koelsysteem resulteert in aanzienlijk betere prestaties en brandstofzuinigheid.
- Doordat de koppelomvormer is verwijderd, kunnen het toerental van de motor en het machinetoerental onafhankelijk van elkaar wordt geregeld, wat resulteert in efficiënt graven, fijnmazige controle en eenvoudige bediening.
- Lager nominaal motortoerental vermindert de slijtage van componenten en het bedrijfslawaai.
- Het bosbouwpakket bevat een extra contragewicht, een grotere kantelcilinder en verhoogde kantelontlastdruk voor een grotere machinecapaciteit in vergelijking met het basismodel.
- De optionele ventilator met variabele bladhoek en koelers voor omstandigheden met veel vuil minimaliseren de kans op oververhitting en verlagen de stilstandtijd voor het reinigen van de radiator in toepassingen met veel vuil.
- Optionele hulphydrauliek met 3^e en 4^e ventiel voor de bediening van uitrustingsstukken die een extra functie nodig hebben.

Veiligheidskenmerken

- Een achteruitkijkcamera verbetert het zicht achter de machine, waardoor u veilig en met vertrouwen kunt werken.
- De optionele Surround-zichtfunctie biedt 360° zicht rondom de machine zodat de machinist situaties beter kan inschatten.
- Het systeem voor botsingsbeperking omvat een aantal geïntegreerde en intelligente sensors voor botsingswaarschuwing bij achteruitrijden, mensendetectie, bewegingsblokkering en automatische noodstop.
- Met het Cat Command-systeem voor afstandsbediening kunnen machinisten veilig op afstand werken.
- Toegang tot de cabine via een brede deur, deuren openen met behulp van een optionele afstandsbediening en trapachtige treden voor extra stabiliteit.
- Voorrui van vloer tot dak en grote spiegels met geïntegreerde dodehoekspiegels bieden toonaangevend zicht rondom.

Minder onderhoudstijd en lagere kosten

- Verlengde vervangingsintervallen voor filters en vloeistoffen helpen de onderhoudskosten te verlagen.
- Optioneel luchtvoorfilter voor de turbinemotor verlengt de levensduur van het luchtfilter.
- Opsporen van storingen op afstand kan de machine met de serviceafdeling van de dealer verbinden om snel diagnoses van problemen te kunnen stellen zodat u weer aan het werk kunt.
- Flash op afstand werkt volgens uw schema om ervoor te zorgen dat de software van uw machine up-to-date is voor optimale prestaties.
- Met de Cat app kunt u de locatie, uren en onderhoudsschema's van uw machinepark beheren. Ook waarschuwt de app u voor vereist onderhoud en kunt u hiermee een serviceverzoek indienen bij uw lokale Cat dealer.
- Eendelige kantelbare motorkap biedt snelle en eenvoudige toegang tot het motorcompartiment.

Werk comfortabel in de compleet nieuwe cabine

- Optioneel aangedreven voorfilters voor de cabine filteren de binnenkomende lucht en houden de cabine onder druk.
- Eenvoudig verstelbare stoel en vering van de volgende generatie voor verbeterd comfort voor de machinist. Kan worden geleverd in drie uitvoeringen en kan worden uitgerust met een vierpuntsveiligheidsgordel.
- Nieuw dashboard in de cabine en touchdisplay(s) met hoge resolutie zijn gebruiksvriendelijk, intuïtief en gemakkelijk.
- De cabine is geluidsarm, voorzien van afdichtingen en uitgerust met viscosedempers voor het verminderen van lawaai en trillingen voor een rustigere werkomgeving.
- De op de stoel gemonteerde elektrohydraulische joystickbesturing biedt een nauwkeurige bediening en vermindert vermoeidheid van uw arm aanzienlijk, wat resulteert in een uitstekend comfort en meer nauwkeurigheid. Ook is een HMU-stuurwiel beschikbaar.

Kenmerken van bosbouwmachine 966 XE

1. Grotere kantelcilinder en ontlastkleppen voor betere lastregeling bij vorktoepassingen.
2. Zwaarder conragewicht levert verhoogde kantelmomenten bij gebruik in een houtzagerij
3. Optionele ruitbeschermer om het glas te beschermen tegen impacts.
4. Optionele hydraulica voor 3^e en 4^e functie leveren extra hydraulische regeling voor uitrustingsstukken zoals houtzagerij- of boomvorken
5. Groot assortiment uitrustingsstukken voor houtzagerijen

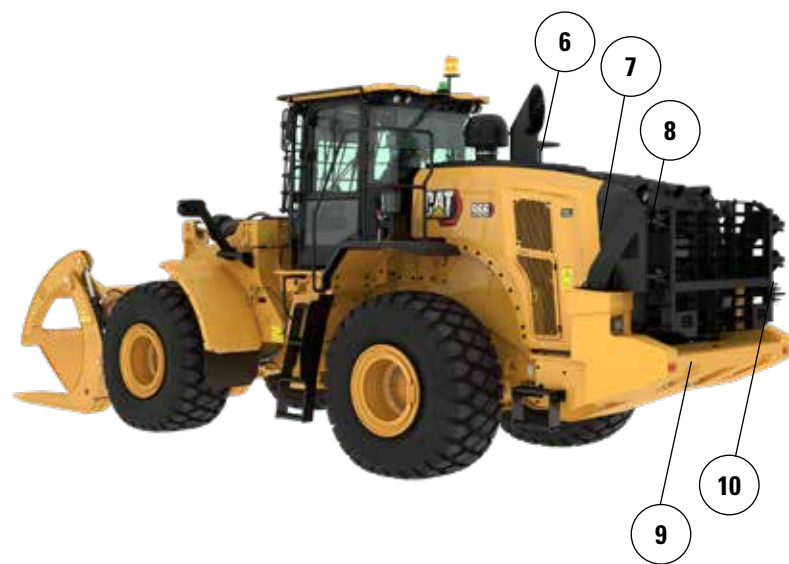
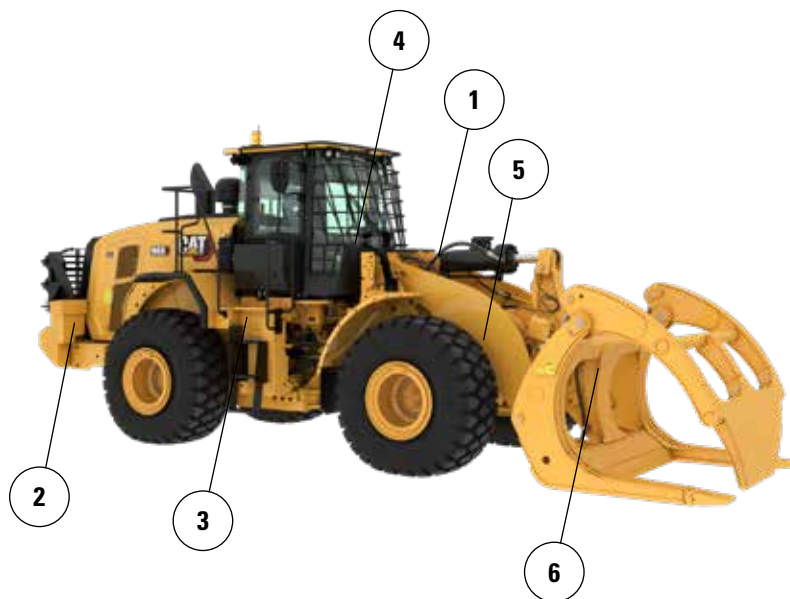

6. Optionele ventilator met variabele bladhoek helpt de grille achter en de koelblokken schoon te houden in omgevingen met veel vuil
7. Optionele koelblokken voor omgevingen met veel vuil/met grote lamellenafstand raken minder snel verstopt
8. De optionele asoliekoeler levert lagere asolietemperaturen in toepassingen waarin veel wordt geremd
9. Optionele motor- en cabinevoorfilters voor gebruik in toepassingen met veel vuil
10. De optionele achterbeschermer beschermt de achtergrille en het koelpakket tegen schokken

Specificaties Bosbouwmachine 966 XE

Bandenopties

Bandenmerk	BRIDGESTONE	BRIDGESTONE	BRIDGESTONE	MICHELIN	MICHELIN	MAXAM
Bandenmaat	26.5R25	26.5R25	775/65R29	26.5R25	775/65R29	26.5R25
Profieltype	L3	L4	L3	L3	L3	L3
Profielpatroon	VJT	VSNT	VTS	XHA2	XHA2	MS302
Behuizingsterkte	*	*	*	**	*	**
Breedte over banden – maximaal (leeg)*	2978 mm 9'10"	2960 mm 9'9"	3046 mm 10'0"	2986 mm 9'10"	3019 mm 9'11"	2972 mm 9'9"
Breedte over banden – maximaal (belast)*	3012 mm 9'11"	2991 mm 9'10"	3070 mm 10'1"	3016 mm 9'11"	3049 mm 10'1"	2947 mm 9'9"
Wijziging in verticale afmetingen (gemiddelde van voor en achter)		26 mm 1.0"	11 mm 0,4"	-11 mm -0,4"	4 mm 0,1"	14 mm 0,5"
Wijziging in horizontale reikwijdte		-21 mm -0.8"	-1 mm 0"	3 mm 0,1"	2 mm 0,1"	-7 mm -0.3"
Wijziging in draaicirkel tot buitenkant van banden		-21 mm -0.8"	58 mm 2,3"	5 mm 0,2"	38 mm 1,5"	-65 mm -2,6"
Wijziging in draaicirkel tot binnenkant van banden		21 mm 0,8"	-58 mm -2,3"	-5 mm -0.2"	-38 mm -1,5"	65 mm 2,6"
Wijziging in bedrijfsgewicht (zonder ballast)		460 kg 1014 lb	692 lb 1525 lb	-164 kg -362 lb	504 kg 1110 lb	-16 kg -35 lb
Wijziging in statisch kantelmoment – recht		334 kg 735 lb	501 kg 1106 lb	-119 kg -262 lb	365 kg 805 lb	-12 kg -26 lb
Wijziging in statisch kantelmoment – geknikt		297 kg 654 lb	446 kg 984 lb	-106 kg -233 lb	325 kg 716 lb	-10 kg -23 lb
Pendelhoek achteras	±13°	±13°	±8°	±13°	±8°	±13°
Maximaal stijgen en dalen met enkel wiel	502 mm 1'8"	502 mm 1'8"	310 mm 1'1"	502 mm 1'8"	310 mm 1'1"	502 mm 1'8"

*Breedte over bolling van band en inclusief bandtoename.

Bedrijfsspecificaties – Bakken

Hefarm		Hefarm voor bosbouw	
Laadbaktype		Houtspaanders – Aangehaakt – Fusion	Houtspaanders – Vastgepend
Type rand		Aanbouwbare messen	Aanbouwbare messen
Capaciteit – nominaal	m ³	11.90	11.90
	yd ³	15.50	15.50
Capaciteit - nominaal bij vulfactor 110%	m ³	13.10	13.10
	yd ³	17.25	17.25
Breedte	mm	3943	3943
	ft/inch	12'11"	12'11"
16 † Vrije storthoogte bij maximale hefhoogte en kiephoek van 45°	mm	2442	2442
	ft/inch	8'0"	8'0"
17 † Reikwijdte bij maximale hefhoogte en storthoek van 45°	mm	1771	1732
	ft/inch	5'9"	5'8"
Reikwijdte bij niet geheven hefarm en laadbakniveau	mm	3511	3483
	ft/inch	11'6"	11'5"
A † Graafdiepte	mm	106	134
	in	4.2"	5.3"
12 † Totale lengte	mm	9724	9719
	ft/inch	31'11"	31'11"
B † Totale hoogte met laadbak op maximale hefhoogte	mm	6680	6689
	ft/inch	21'11"	22'0"
Straal draaicirkel van lader met laadbak in transportstand	mm	8055	8026
	ft/inch	26'6"	26'4"
Statisch kantelmoment, recht (met banddoorbuiging)	kg	18714	18935
	lb	41245	41732
Statisch kantelmoment, recht (geen banddoorbuiging)	kg	20361	20529
	lb	44876	45245
Statisch kantelmoment, geknikt (met banddoorbuiging)	kg	16151	16399
	lb	35597	36143
Statisch kantelmoment, geknikt (geen banddoorbuiging)	kg	17817	18014
	lb	39269	39703
Opbrekkracht (§)	kN	139	141
	lbf	31266	31780
Bedrijfgewicht*	kg	26085	25620
	lb	57490	56465

* Het opgegeven statisch kantelmoment en bedrijfgewicht zijn gebaseerd op een machineconfiguratie met Bridgestone 26.5R25 VJT L3-radiaalbanden, volle vloeistoftanks, machinist, asoliekoeler, bosbouw-contragewicht, rijregeling, koude start, spatborden voor weggebruik, Product Link, assen met handmatige differentieelblokkering/open differentieel (voor/achter), bosbouwpakket, beschermkap van aandrijflijn, noodstuurinrichting en geluidsisolatie.

† Illustratie weergegeven met tabel Afmeting.

(§) Gemeten 100 mm (4 in) achter het uiteinde van het mes met scharnierpen van de bak als draaipunt overeenkomstig ISO 14397-2:2007.

(Met banddoorbuiging) Voldoet volledig aan ISO 14397-1:2007 sectie 1 tot en met 6, wat 2% verificatie vereist tussen berekeningen en testen.

(Geen banddoorbuiging) Voldoet aan ISO 14397-1:2007 Secties 1 tot en met 5.

Andere laadbakken zijn leverbaar en het aanbod varieert per regio. Raadpleeg uw plaatselijke Cat dealer voor meer informatie.

Specificaties Bosbouwmachine 966 XE

Vorkspecificaties

Vorkspecificaties

1	Tandlengte	mm	1524
		in	60.0
2	Lastzwaartepunt	mm	762
		in	30.0
	Statisch kantelmoment – Recht (vork horizontaal)	kg	14.730
		lbs	32.464
	Statisch kantelmoment - knikgestuurd (vork horizontaal)	kg	12.970
		lbs	28.586
	Nominale lading (SAE J1197 – 50% van statisch kantelmoment volledig geknikt)	kg	6485
		lbs	14.293
	Nominale lading (CEN EN 474-3 Ruw terrein – 60% van statisch kantelmoment volledig geknikt)	kg	7782
		lbs	17.151
	Nominale lading (CEN EN 474-3 Harde, vlakke grond – 80% van statisch kantelmoment volledig geknikt)	kg	10.376
		lbs	22.868
3	Maximale totale lengte	mm	9527
		in	375.1
4	Reikwijdte met vork op maaiveldhoogte	mm	1126
		in	44.3
5	*Maaiveld tot bovenkant van tanden op minimale hoogte en vork horizontaal	mm	-166
		in	-6.5
6	Reikwijdte met hefarmen horizontaal en vork horizontaal	mm	1694
		in	66.7
7	Reikwijdte met vork op maximale hoogte	mm	826
		in	32.5
8	Maaiveld tot bovenkant van tanden met hefarmen horizontaal en vork horizontaal	mm	1866
		in	73.4
9	Maaiveld tot bovenkant van tanden op maximale hoogte en vork horizontaal	mm	3949
		in	155.5
10	Totale hoogte van vork in hoogste stand (bovenkant vorkenbord tot maaiveld)	mm	4724
		in	186.0
11	Vrije ruimte bij volledig heffen en max. storten	mm	2652
		in	104.4
12	Max. storthoek vanaf horizontaal	graden	43
13	Totale breedte vorkenbord	mm	2217
		in	87.3
14	Totale hoogte vorkenbord	mm	840
		in	33.1
15	Buitenbreedte van tand (max. spreiding)	mm	2070
		in	81.5
16	Buitenbreedte van tand (min. spreiding)	mm	470
		in	18.5
	Breedte van tand (één tand)	mm	150,0
		in	5.9
	Tanddikte	mm	65,0
		in	2.6
	Tandcapaciteit	kg	6300
		lbs	13.885
	Bedrijfgewicht	kg	23.815
		lbs	52.488

*Een negatieve waarde betekent: onder het niveau.

966 BOOMSTAMMEN

Palletvork, FUSION

Vorkenbord van 87" 530-1861

Tanden van 60" 548-3265

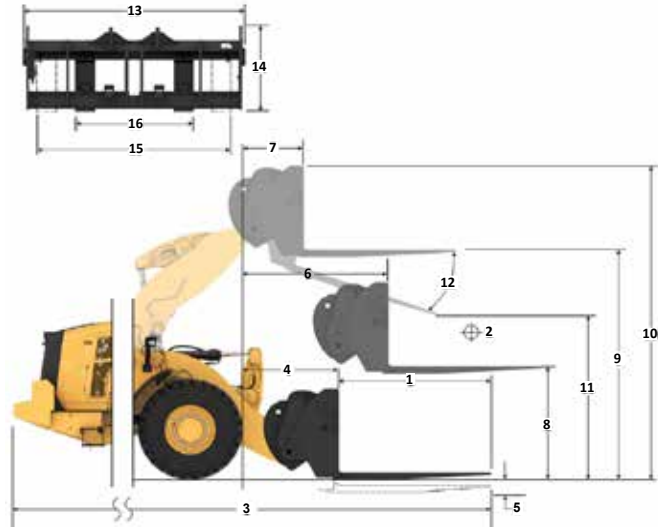

Capaciteit (kg)
(Berekende belasting bij zwaartepunt)

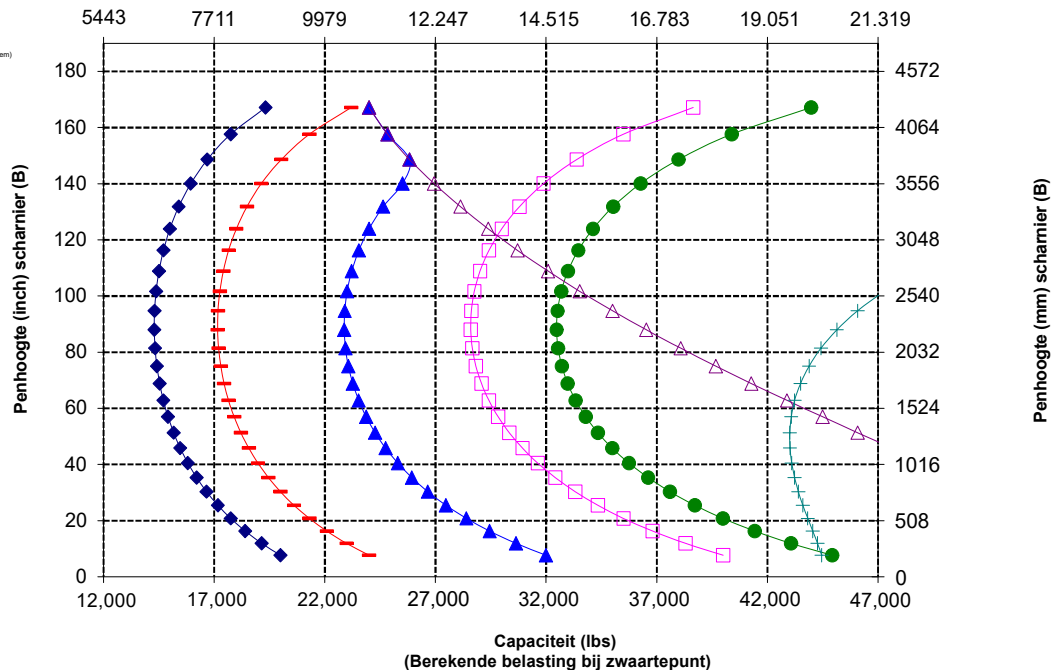

WAARSCHUWING: Overschrijd de belastingscapaciteit van de tanden niet. De afzonderlijke capaciteit van elke tand is ingeslagen op de zijkant van elke tand.

Vorkspecificaties

Vorkspecificaties

1	Tandlengte	mm	1830
		in	72.0
2	Lastzwaartepunt	mm	915
		in	36.0
	Statisch kantelmoment – Recht (vork horizontaal)	kg	14,047
		lbs	30.960
	Statisch kantelmoment - knikgestuurd (vork horizontaal)	kg	12,364
		lbs	27.251
	Nominale lading (SAE J1197 – 50% van statisch kantelmoment volledig geknikt)	kg	6182
		lbs	13.625
	Nominale lading (CEN EN 474-3 Ruw terrein – 60% van statisch kantelmoment volledig geknikt)	kg	7418
		lbs	16.350
	Nominale lading (CEN EN 474-3 Harde, vlakke grond – 80% van statisch kantelmoment volledig geknikt)	kg	9594
		lbs	21.146
3	Maximale totale lengte	mm	9833
		in	387.1
4	Reikwijdte met vork op maaiveldhoogte	mm	1126
		in	44.3
5	*Maaiveld tot bovenkant van tanden op minimale hoogte en vork horizontaal	mm	-166
		in	-6.5
6	Reikwijdte met hefarmen horizontaal en vork horizontaal	mm	1694
		in	66.7
7	Reikwijdte met vork op maximale hoogte	mm	826
		in	32.5
8	Maaiveld tot bovenkant van tanden met hefarmen horizontaal en vork horizontaal	mm	1866
		in	73.4
9	Maaiveld tot bovenkant van tanden op maximale hoogte en vork horizontaal	mm	3949
		in	155.5
10	Totale hoogte van vork in hoogste stand (bovenkant vorkenbord tot maaiveld)	mm	4724
		in	186.0
11	Vrije ruimte bij volledig heffen en max. storten	mm	2444
		in	96.2
12	Max. storthoek vanaf horizontaal	graden	43
13	Totale breedte vorkenbord	mm	2217
		in	87.3
14	Totale hoogte vorkenbord	mm	840
		in	33.1
15	Buitenbreedte van tand (max. spreiding)	mm	2070
		in	81.5
16	Buitenbreedte van tand (min. spreiding)	mm	470
		in	18.5
	Breedte van tand (één tand)	mm	150,0
		in	5.9
	Tanddikte	mm	65,0
		in	2.6
	Tandcapaciteit	kg	5246
		lbs	11.562
	Bedrijfsgewicht	kg	23.862
		lbs	52.592

*Een negatieve waarde betekent: onder het niveau.

966 BOOMSTAMMEN Vorkenbord van 87" Tandens van 72"
Bouwmateriaalvork - Fusion **530-1861** **530-1869**

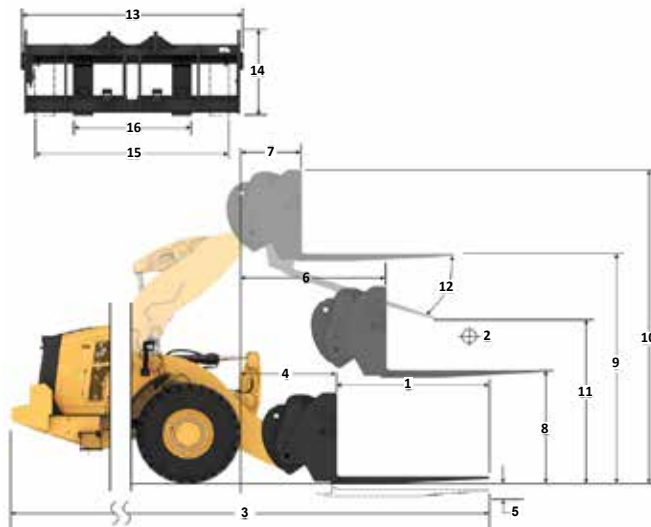

Capaciteit (kg)
(Berekende belasting bij zwaartepunt)

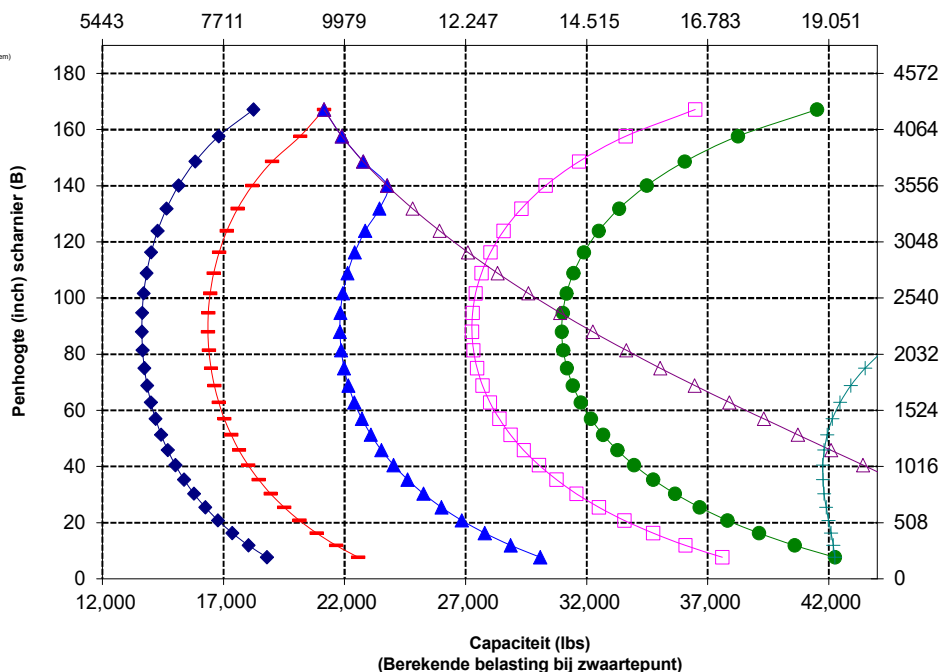

OPMERKING: Het opgegeven statisch kantelmoment en bedrijfsgewicht zijn gebaseerd op de volgende laderconfiguratie: Bridgestone VJT L3 banden, airconditioning, rijregeling, beschermkap van aandrijflijn, volle vloeistoftanks, brandstoftank, koelvloeistof, smeermiddelen en machinist.

De specificaties en waarden voldoen aan de volgende normen: SAE* J1197, ISO 14397-1, CEN** EN 474-3.

Het nominale bedrijfsaandrijfsvermogen voor een lader uitgerust met een palletvork wordt bepaald door: SAE J1197: 50% van statisch kantelmoment volledig geknikt of begrenzing hydraulisch vermogen. CEN EN 474-3: 60% van statisch kantelmoment, volledig geknikt op ruw terrein of begrenzing hydraulisch vermogen. CEN EN 474-3: 80% van statisch kantelmoment volledig geknikt op harde, vlakke grond of begrenzing hydraulisch vermogen.

*SAE - Society of Automotive Engineers
 **CEN - Europees Comité voor Normalisatie



WAARSCHUWING: Overschrijd de belastingscapaciteit van de tanden niet. De afzonderlijke capaciteit van elke tand is ingeslagen op de zijkant van elke tand.

Specificaties Bosbouwmachine 966 XE

Vorkspecificaties

Vorkspecificaties

1	Tandlengte	mm	1219
		in	48.0
2	Lastzwaartepunt	mm	610
		inch	24.0
	Statisch kantelmoment – Recht (vork horizontaal)	kg	15,225
		lb	33,555
	Statisch kantelmoment - knikgestuurd (vork horizontaal)	kg	13,376
		lb	29,481
	Nominale lading (SAE J1197 – 50% van statisch kantelmoment volledig geknikt)	kg	6688
		lb	14,741
	Nominale lading (CEN EN 474-3 Ruw terrein – 60% van statisch kantelmoment volledig geknikt)	kg	8026
		lb	17,689
	Nominale lading (CEN EN 474-3 Harde, vlakke grond – 80% van statisch kantelmoment volledig geknikt)	kg	10,701
		lb	23,585
3	Maximale totale lengte	mm	9173
		inch	361.1
4	Reikwijdte met vork op maaiveldhoogte	mm	1077
		inch	42.4
5	*Maaiveld tot bovenkant van tanden op minimale hoogte en vork horizontaal	mm	-87
		inch	-3.4
6	Reikwijdte met hefarmen horizontaal en vork horizontaal	mm	1685
		inch	66.3
7	Reikwijdte met vork op maximale hoogte	mm	818
		inch	32.2
8	Maaiveld tot bovenkant van tanden met hefarmen horizontaal en vork horizontaal	mm	1970
		inch	77.5
9	Maaiveld tot bovenkant van tanden op maximale hoogte en vork horizontaal	mm	4053
		inch	159.6
10	Totale hoogte van vork in hoogste stand (bovenkant vorkenbord tot maaiveld)	mm	5093
		inch	200.5
11	Vrije ruimte bij volledig heffen en max. storten	mm	2820
		inch	111.0
12	Max. storthoek vanaf horizontaal	graden	49
13	Totale breedte vorkenbord	mm	2528
		inch	99.5
14	Totale hoogte vorkenbord	mm	1130
		inch	44.5
15	Buitenbreedte van tand (max. spreiding)	mm	2178
		inch	85.7
16	Buitenbreedte van tand (min. spreiding)	mm	576
		inch	22.7
	Breedte van tand (één tand)	mm	180,0
		inch	7.1
	Tanddikte	mm	90,0
		inch	3.5
	Tandcapaciteit	kg	22,200
		lb	48,929
	Bedrijfgewicht	kg	24,124
		lb	53,170

*Een negatieve waarde betekent: onder het niveau.

966 BOOMSTAMMEN

Bouwmateriaalvork - Fusion

Vorkenbord van 96"

Tanden van 48"

520-7957

520-7985

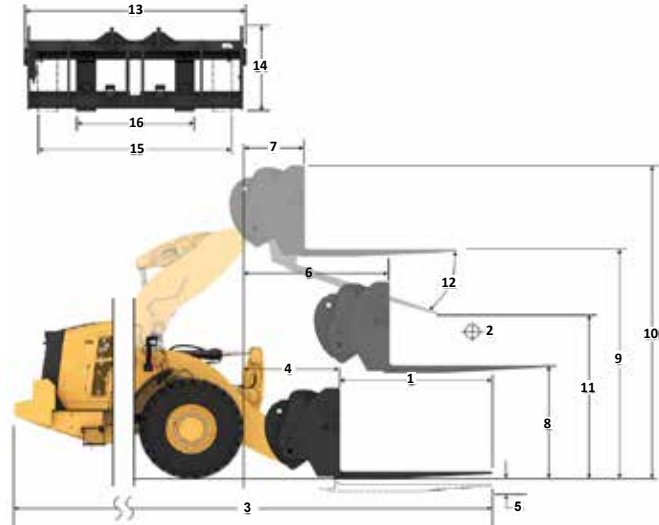

Capaciteit (kg) (Berekende belasting bij zwaartepunt)

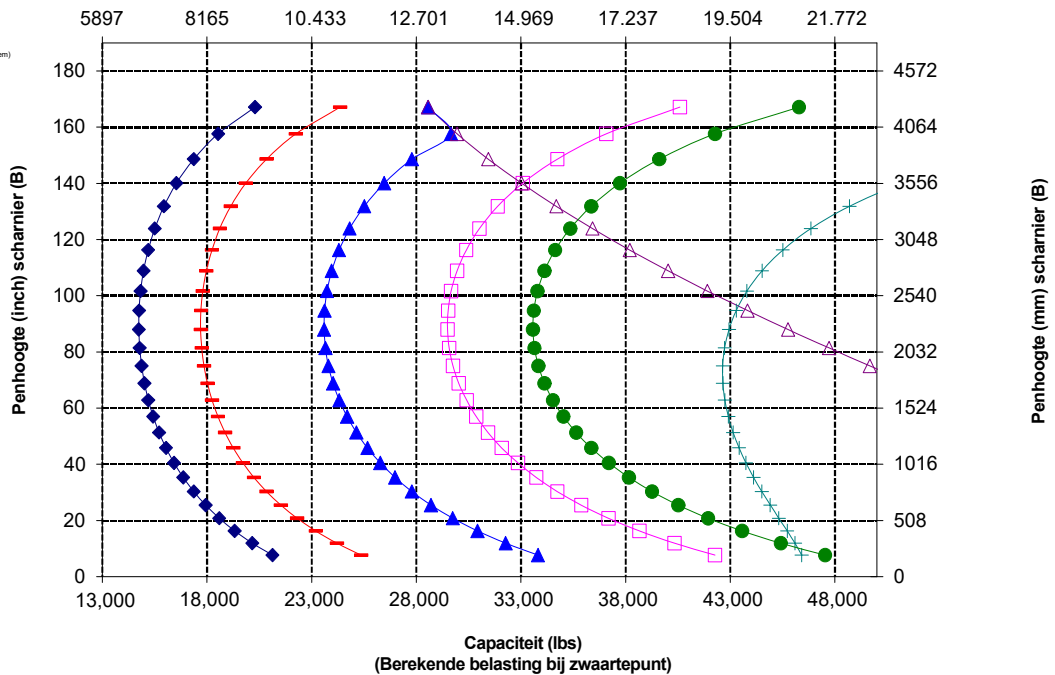

WAARSCHUWING: Overschrijd de belastingscapaciteit van de tanden niet. De afzonderlijke capaciteit van elke tand is ingeslagen op de zijkant van elke tand.

Vorkspecificaties

Vorkspecificaties

1	Tandlengte	mm	1524
		in	60.0
2	Lastzwaartepunt	mm	762
		in	30.0
	Statisch kantelmoment – Recht (vork horizontaal)	kg	14.474
		lbs	31.901
	Statisch kantelmoment - knikgestuurd (vork horizontaal)	kg	12.709
		lbs	28.011
	Nominale lading (SAE J1197 – 50% van statisch kantelmoment volledig geknikt)	kg	6355
		lbs	14.005
	Nominale lading (CEN EN 474-3 Ruw terrein – 60 % van statisch kantelmoment volledig geknikt)	kg	7625
		lbs	16.806
	Nominale lading (CEN EN 474-3 Harde, vlakke grond – 80 % van statisch kantelmoment volledig geknikt)	kg	10.167
		lbs	22.409
3	Maximale totale lengte	mm	9478
		in	373.1
4	Reikwijdte met vork op maaiveldhoogte	mm	1077
		in	42.4
5	*Maaiveld tot bovenkant van tanden op minimale hoogte en vork horizontaal	mm	-87
		in	-3.4
6	Reikwijdte met hefarmen horizontaal en vork horizontaal	mm	1685
		in	66.4
7	Reikwijdte met vork op maximale hoogte	mm	818
		in	32.2
8	Maaiveld tot bovenkant van tanden met hefarmen horizontaal en vork horizontaal	mm	1970
		in	77.5
9	Maaiveld tot bovenkant van tanden op maximale hoogte en vork horizontaal	mm	4053
		in	159.6
10	Totale hoogte van vork in hoogste stand (bovenkant vorkenbord tot maaiveld)	mm	5093
		in	200.5
11	Vrije ruimte bij volledig heffen en max. storten	mm	2589
		in	101.9
12	Max. storthoek vanaf horizontaal	graden	49
13	Totale breedte vorkenbord	mm	2528
		in	99.5
14	Totale hoogte vorkenbord	mm	1130
		in	44.5
15	Buitenbreedte van tand (max. spreiding)	mm	2178
		in	85.7
16	Buitenbreedte van tand (min. spreiding)	mm	576
		in	22.7
	Breedte van tand (één tand)	mm	180,0
		in	7.1
	Tanddikte	mm	90,0
		in	3.5
	Tandcapaciteit	kg	17.800
		lbs	39.231
	Bedrijfgewicht	kg	24.190
		lbs	53.315

*Een negatieve waarde betekent: onder het niveau.

966 BOOMSTAMMEN
Bouwmateriaalvork - Fusion
 Vorkenbord van 96"
 520-7957
 Tandens van 60"
 520-7980

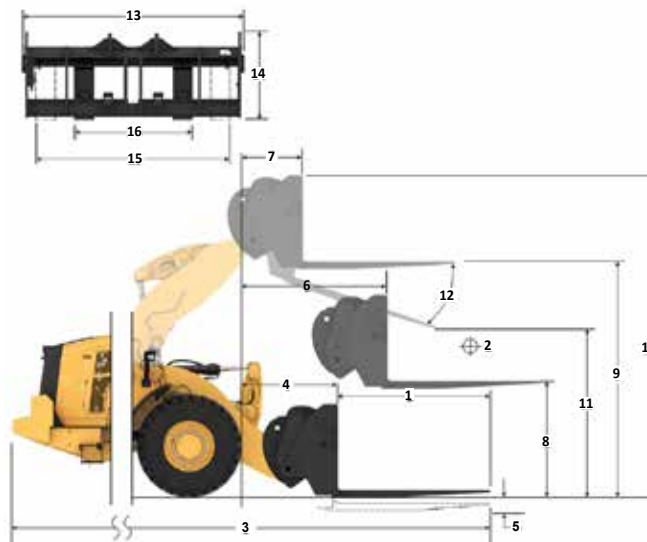

Capaciteit (kg)
(Berekende belasting bij zwaartepunt)

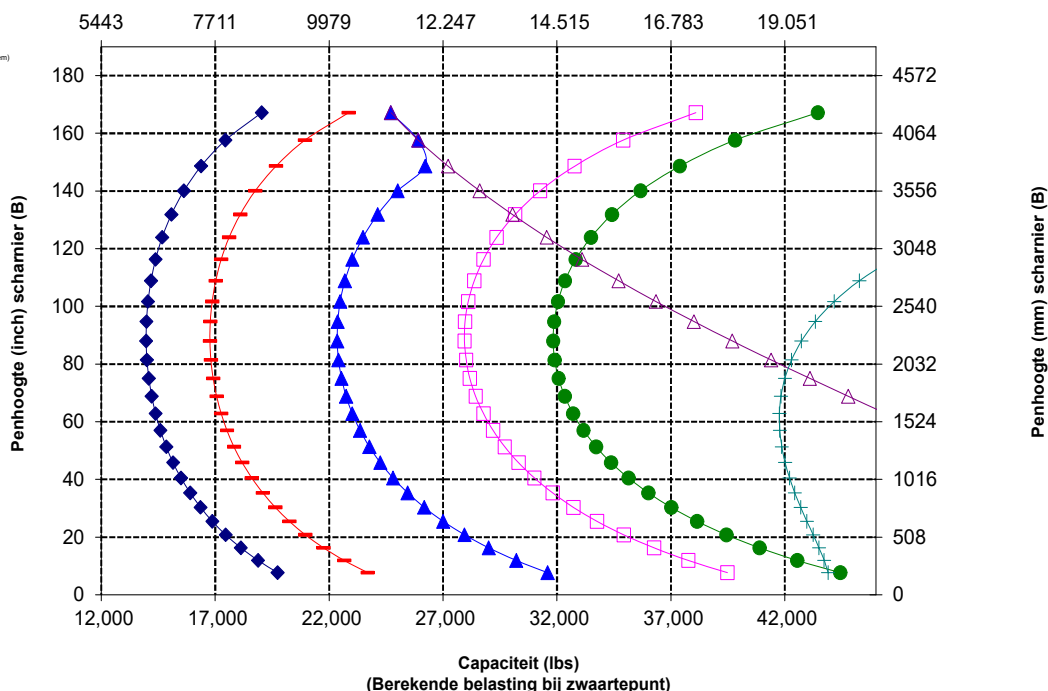

OPMERKING: Het opgegeven statisch kantelmoment en bedrijfgewicht zijn gebaseerd op de volgende laderconfiguratie: Bridgestone VJT L3 banden, airconditioning, rijregeling, beschermkap van aandrijflijn, volle vloeistoftanks, brandstoftank, koelvloeistof, smeermiddelen en machinist.

De specificaties en waarden voldoen aan de volgende normen: SAE* J1197, ISO 14397-1, CEN** EN 474-3.

Het nominale bedrijfsaandrijfmoment voor een lader uitgerust met een palletvork wordt bepaald door:
 SAE J1197: 50% van statisch kantelmoment volledig geknikt of begrenzing hydraulisch vermogen.
 CEN EN 474-3: 60% van statisch kantelmoment, volledig geknikt op ruw terrein of begrenzing hydraulisch vermogen.
 CEN EN 474-3: 80% van statisch kantelmoment volledig geknikt op harde, vlakke grond of begrenzing hydraulisch vermogen.

*SAE - Society of Automotive Engineers
 **CEN - Europees Comité voor Normalisatie



WAARSCHUWING: Overschrijd de belastingscapaciteit van de tanden niet. De afzonderlijke capaciteit van elke tand is ingeslagen op de zijkant van elke tand.

Vorkspecificaties

Vorkspecificaties

1	Tandlengte	mm	2134
		in	84.0
2	Lastzwaartepunt	mm	1067
		in	42.0
	Statisch kantelmoment – Recht (vork horizontaal)	kg	13.147
		lbs	28.976
	Statisch kantelmoment - knikgestuurd (vork horizontaal)	kg	11.529
		lbs	25.410
	Nominale lading (SAE J1197 – 50% van statisch kantelmoment volledig geknikt)	kg	5764
		lbs	12.705
	Nominale lading (CEN EN 474-3 Ruw terrein – 60% van statisch kantelmoment volledig geknikt)	kg	6917
		lbs	15.246
	Nominale lading (CEN EN 474-3 Harde, vlakke grond – 80% van statisch kantelmoment volledig geknikt)	kg	8773
		lbs	19.337
3	Maximale totale lengte	mm	10.088
		in	397.1
4	Reikwijdte met vork op maaiveldhoogte	mm	1077
		in	42.4
5	*Maaiveld tot bovenkant van tanden op minimale hoogte en vork horizontaal	mm	-87
		in	-3.4
6	Reikwijdte met hefarmen horizontaal en vork horizontaal	mm	1685
		in	66.4
7	Reikwijdte met vork op maximale hoogte	mm	818
		in	32.2
8	Maaiveld tot bovenkant van tanden met hefarmen horizontaal en vork horizontaal	mm	1970
		in	77.5
9	Maaiveld tot bovenkant van tanden op maximale hoogte en vork horizontaal	mm	4053
		in	159.6
10	Totale hoogte van vork in hoogste stand (bovenkant vorkenbord tot maaiveld)	mm	5093
		in	200.5
11	Vrije ruimte bij volledig heffen en max. storten	mm	2128
		in	83.8
12	Max. storthoek vanaf horizontaal	graden	49
13	Totale breedte vorkenbord	mm	2528
		in	99.5
14	Totale hoogte vorkenbord	mm	1130
		in	44.5
15	Buitenbreedte van tand (max. spreiding)	mm	2178
		in	85.7
16	Buitenbreedte van tand (min. spreiding)	mm	576
		in	22.7
	Breedte van tand (één tand)	mm	180,0
		in	7.1
	Tanddikte	mm	90,0
		in	3.5
	Tandcapaciteit	kg	12.700
		lbs	27.991
	Bedrijfsgewicht	kg	24.314
		lbs	53.588

*Een negatieve waarde betekent: onder het niveau.

966 BOOMSTAMMEN

Bouwmateriaalvork - Fusie

Vorkenbord van 96"

Tanden van 84"

520-7957

520-7986

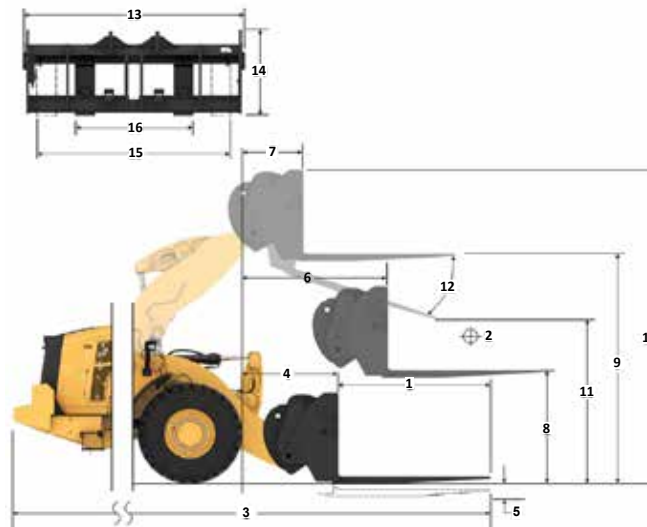

Capaciteit (kg) (Berekende belasting bij zwaartepunt)

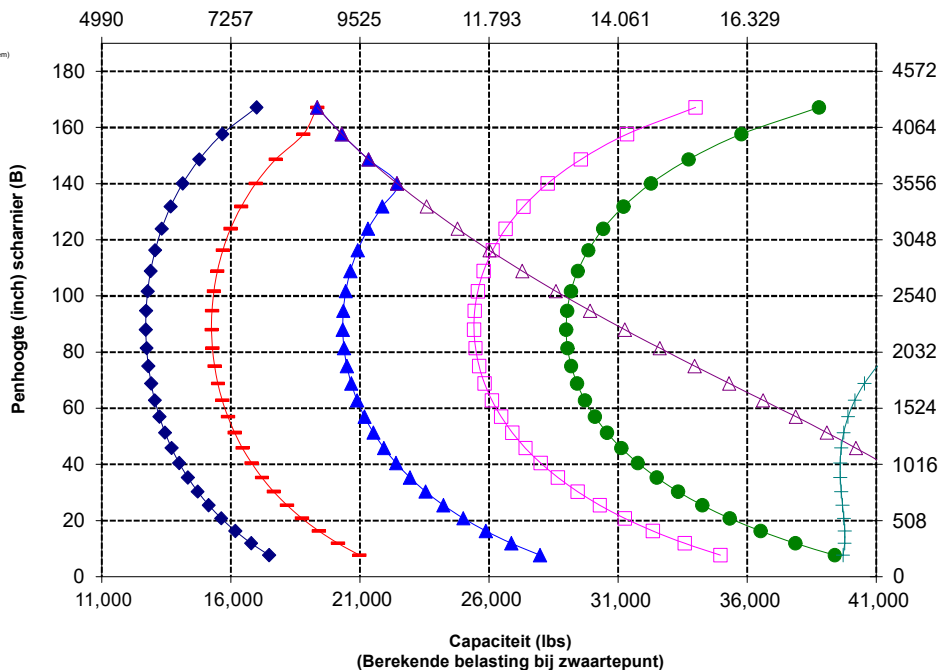

WAARSCHUWING: Overschrijd de belastingscapaciteit van de tanden niet. De afzonderlijke capaciteit van elke tand is ingeslagen op de zijkant van elke tand.

Specificaties Bosbouwmachine 966 XE

Vorkspecificaties

Vorkspecificaties

1	Tandlengte	mm	24,38
		in	96,0
2	Lastzwaartepunt	mm	1219
		in	48,0
	Statisch kantelmoment – Recht (vork horizontaal)	kg	12.557
		lbs	27.677
	Statisch kantelmoment - knikgestuurd (vork horizontaal)	kg	11.004
		lbs	24.252
	Nominale lading (SAE J1197 – 50% van statisch kantelmoment volledig geknikt)	kg	5502
		lbs	12,126
	Nominale lading (CEN EN 474-3 Ruw terrein – 60% van statisch kantelmoment volledig geknikt)	kg	6602
		lbs	14,551
	Nominale lading (CEN EN 474-3 Harde, vlakke grond – 80% van statisch kantelmoment volledig geknikt)	kg	7882
		lbs	17,371
3	Maximale totale lengte	mm	10.392
		in	409,1
4	Reikwijdte met vork op maaiveldhoogte	mm	1077
		in	42,4
5	*Maaiveld tot bovenkant van tanden op minimale hoogte en vork horizontaal	mm	-87
		in	-3,4
6	Reikwijdte met hefarmen horizontaal en vork horizontaal	mm	1685
		in	66,4
7	Reikwijdte met vork op maximale hoogte	mm	818
		in	32,2
8	Maaiveld tot bovenkant van tanden met hefarmen horizontaal en vork horizontaal	mm	1970
		in	77,5
9	Maaiveld tot bovenkant van tanden op maximale hoogte en vork horizontaal	mm	4053
		in	159,6
10	Totale hoogte van vork in hoogste stand (bovenkant vorkenbord tot maaiveld)	mm	5093
		in	200,5
11	Vrije ruimte bij volledig heffen en max. storten	mm	1899
		in	74,7
12	Max. stortheek vanaf horizontaal	graden	49
13	Totale breedte vorkenbord	mm	2528
		in	99,5
14	Totale hoogte vorkenbord	mm	1130
		in	44,5
15	Buitenbreedte van tand (max. spreiding)	mm	2178
		in	85,7
16	Buitenbreedte van tand (min. spreiding)	mm	576
		in	22,7
	Breedte van tand (één tand)	mm	180,0
		in	7,1
	Tanddikte	mm	90,0
		in	3,5
	Tandcapaciteit	kg	11.300
		lbs	24.905
	Bedrijfsgegewicht	kg	24.376
		lbs	53.725

*Een negatieve waarde betekent: onder het niveau.

966 BOOMSTAMMEN Vorkenbord van 96" Tandens van 96"
 Bouwmateriaalvork - Fusion 520-7957 520-7981

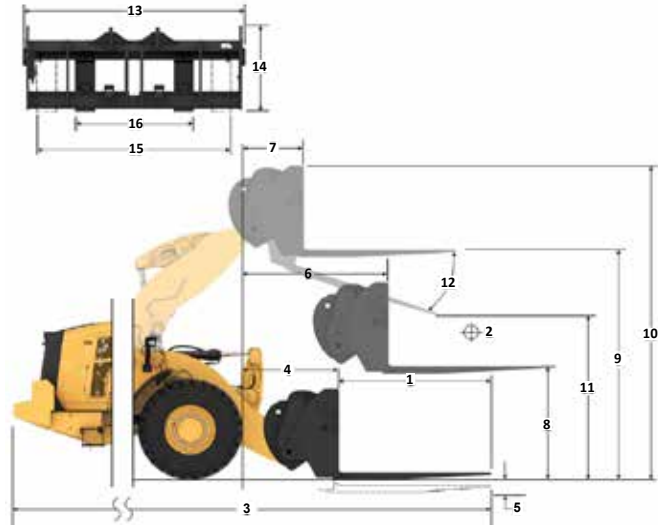

Capaciteit (kg)
(Berekende belasting bij zwaartepunt)

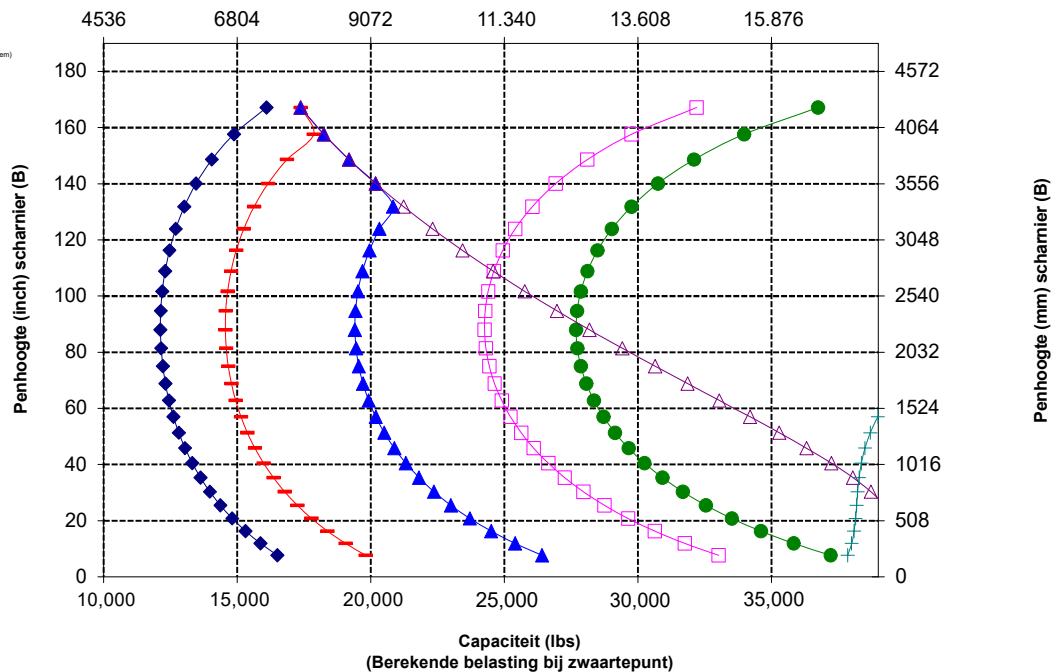

OPMERKING: Het opgegeven statisch kantelmoment en bedrijfsgegewicht zijn gebaseerd op de volgende laderconfiguratie: Bridgestone VJT L3 banden, airconditioning, rijregeling, beschermkap van aandrijflijn, volle vloeistoftanks, brandstoftank, koelvloeistof, smeermiddelen en machinist.

De specificaties en waarden voldoen aan de volgende normen: SAE* J1197, ISO 14397-1, CEN** EN 474-3.

Het nominale bedrijfsaandvermogen voor een lader uitgerust met een palletvork wordt bepaald door:
 SAE J1197: 50% van statisch kantelmoment volledig geknikt of begrenzing hydraulisch vermogen.
 CEN EN 474-3: 60% van statisch kantelmoment, volledig geknikt op ruw terrein of begrenzing hydraulisch vermogen.
 CEN EN 474-3: 80% van statisch kantelmoment volledig geknikt op harde, vlakke grond of begrenzing hydraulisch vermogen.

*SAE - Society of Automotive Engineers
 **CEN - Europees Comité voor Normalisatie



WAARSCHUWING: Overschrijd de belastingscapaciteit van de tanden niet. De afzonderlijke capaciteit van elke tand is ingeslagen op de zijkant van elke tand.

Specificaties Bosbouwmachine 966 XE

Vorkspecificaties

Vorkspecificaties

1	Tandlengte	mm	1524
		in	60.0
2	Lastzwaartepunt	mm	762
		in	30.0
	Statisch kantelmoment – Recht (vork horizontaal)	kg	14.439
		lbs	31.824
	Statisch kantelmoment - knikgestuurd (vork horizontaal)	kg	12.674
		lbs	27.933
	Nominale lading (SAE J1197 – 50% van statisch kantelmoment volledig geknikt)	kg	6337
		lbs	13.967
	Nominale lading (CEN EN 474-3 Ruw terrein – 60% van statisch kantelmoment volledig geknikt)	kg	7604
		lbs	16.760
	Nominale lading (CEN EN 474-3 Harde, vlakke grond – 80% van statisch kantelmoment volledig geknikt)	kg	10.139
		lbs	22.347
3	Maximale totale lengte	mm	9478
		in	373.1
4	Reikwijdte met vork op maaiveldhoogte	mm	1077
		in	42.4
5	*Maaiveld tot bovenkant van tanden op minimale hoogte en vork horizontaal	mm	-87
		in	-3.4
6	Reikwijdte met hefarmen horizontaal en vork horizontaal	mm	1685
		in	66.4
7	Reikwijdte met vork op maximale hoogte	mm	818
		in	32.2
8	Maaiveld tot bovenkant van tanden met hefarmen horizontaal en vork horizontaal	mm	1970
		in	77.5
9	Maaiveld tot bovenkant van tanden op maximale hoogte en vork horizontaal	mm	4053
		in	159.6
10	Totale hoogte van vork in hoogste stand (bovenkant vorkenbord tot maaiveld)	mm	5093
		in	200.5
11	Vrije ruimte bij volledig heffen en max. storten	mm	2589
		in	101.9
12	Max. storthoek vanaf horizontaal	graden	49
13	Totale breedte vorkenbord	mm	2833
		in	111.5
14	Totale hoogte vorkenbord	mm	1130
		in	44.5
15	Buitenbreedte van tand (max. spreiding)	mm	2483
		in	97.8
16	Buitenbreedte van tand (min. spreiding)	mm	590
		in	23.2
	Breedte van tand (één tand)	mm	180,0
		in	7.1
	Tanddikte	mm	90,0
		in	3.5
	Tandcapaciteit	kg	17.800
		lbs	39.231
	Bedrijfgewicht	kg	24.239
		lbs	53.423

*Een negatieve waarde betekent: onder het niveau.

966 BOOMSTAMMEN
Palletvork, FUSION
Vorkenbord van 108"
Tanden van 60"
520-7968
520-7980

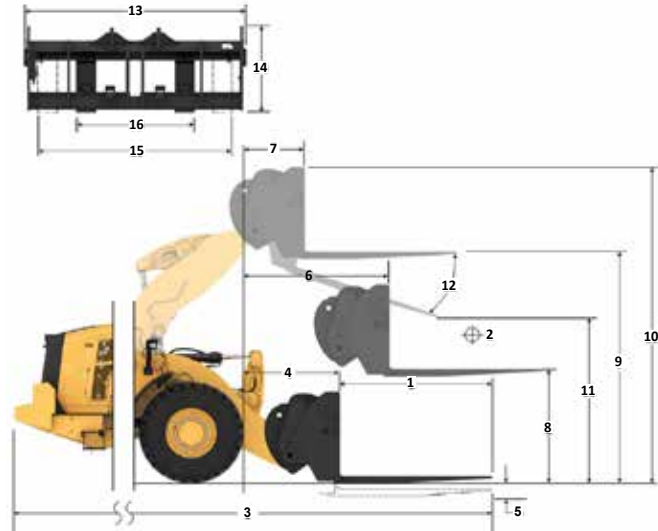

Capaciteit (kg)
(Berekende belasting bij zwaartepunt)

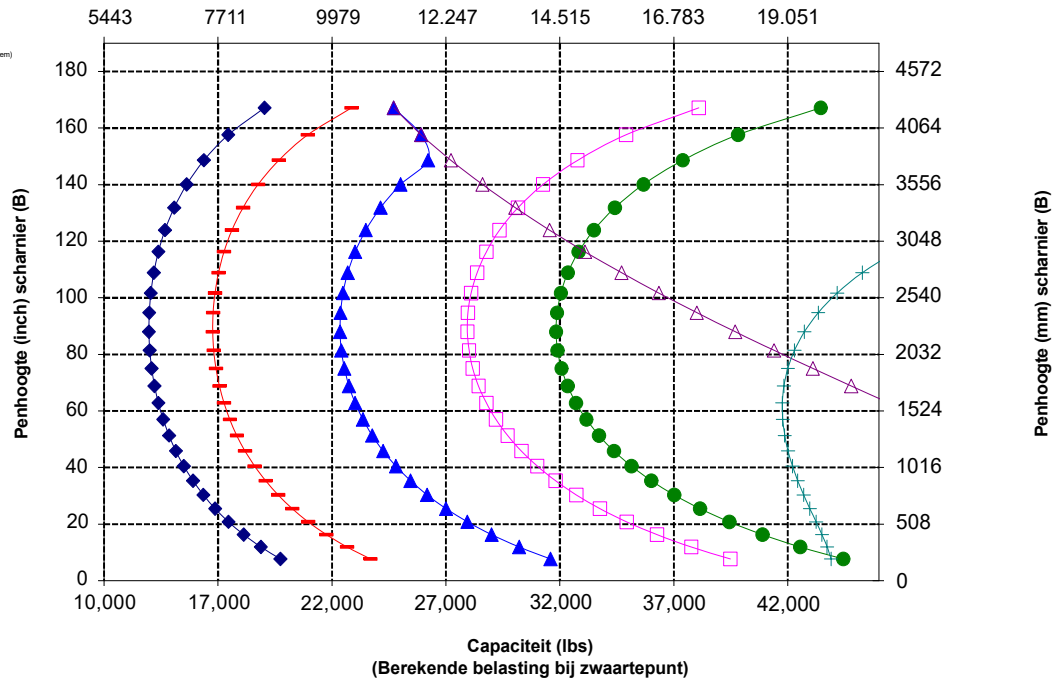

OPMERKING: Het opgegeven statisch kantelmoment en bedrijfsgewicht zijn gebaseerd op de volgende laderconfiguratie: Bridgestone VJT L3 banden, airconditioning, rijregeling, beschermkap van aandrijflijn, volle vloeistoftanks, brandstoftank, koelvloeistof, smeermiddelen en machinist.

De specificaties en waarden voldoen aan de volgende normen:
 SAE* J1197, ISO 14397-1,
 CEN** EN 474-3.

Het nominale bedrijfsaandrijfsvermogen voor een lader uitgerust met een palletvork wordt bepaald door:
 SAE J1197: 50% van statisch kantelmoment volledig geknikt of begrenzing hydraulisch vermogen.
 CEN EN 474-3: 60% van statisch kantelmoment, volledig geknikt op ruw terrein of begrenzing hydraulisch vermogen.
 CEN EN 474-3: 80% van statisch kantelmoment volledig geknikt op harde, vlakke grond of begrenzing hydraulisch vermogen.

*SAE - Society of Automotive Engineers
 **CEN - Europees Comité voor Normalisatie



WAARSCHUWING: Overschrijd de belastingscapaciteit van de tanden niet. De afzonderlijke capaciteit van elke tand is ingeslagen op de zijkant van elke tand.

Vorkspecificaties

Vorkspecificaties

1	Tandlengte	mm	1829
		in	72.0
2	Lastzwaartepunt	mm	915
		in	36.0
	Statisch kantelmoment – recht (vork horizontaal)	kg	13.751
		lbs	30,307
	Statisch kantelmoment - knikgestuurd (vork horizontaal)	kg	12,062
		lbs	26,585
	Nominale lading (SAE J1197 – 50% van statisch kantelmoment volledig geknikt)	kg	6031
		lbs	13,293
	Nominale lading (CEN EN 474-3 Ruw terrein – 60% van statisch kantelmoment volledig geknikt)	kg	7237
		lbs	15,951
	Nominale lading (CEN EN 474-3 Harde, vlakke grond – 80% van statisch kantelmoment volledig geknikt)	kg	9650
		lbs	21,268
3	Maximale totale lengte	mm	9783
		in	385.1
4	Reikwijdte met vork op maaiveldhoogte	mm	1077
		in	42.4
5	*Maaiveld tot bovenkant van tanden op minimale hoogte en vorkhorizontaal	mm	-87
		in	-3.4
6	Reikwijdte met hefarmen horizontaal en vork horizontaal	mm	1685
		in	66.4
7	Reikwijdte met vork op maximale hoogte	mm	818
		in	32.2
8	Maaiveld tot bovenkant van tanden met hefarmen horizontaal en vorkhorizontaal	mm	1970
		in	77.5
9	Maaiveld tot bovenkant van tanden op maximale hoogte en vork horizontaal	mm	4053
		in	159.6
10	Totale hoogte van vork in hoogste stand (bovenkant vorkenbord tot maaiveld)	mm	5093
		in	200.5
11	Vrije ruimte bij volledig heffen en max. storten	mm	2359
		in	92.9
12	Max. storthoek vanaf horizontaal	graden	49
13	Totale breedte vorkenbord	mm	2833
		in	111.5
14	Totale hoogte vorkenbord	mm	1130
		in	44.5
15	Buitenbreedte van tand (max. spreiding)	mm	2483
		in	97.8
16	Buitenbreedte van tand (max. spreiding)	mm	590
		in	23.2
	Breedte van tand (één tand)	mm	180,0
		in	7.1
	Tanddikte	mm	90,0
		in	3.5
	Tandcapaciteit	kg	14.800
		lbs	32,619
	Bedrijfgewicht	kg	24.301
		lbs	53,560

*Een negatieve waarde betekent: onder het niveau.

966 BOOMSTAMMEN

Bouwmateriaalvork - Fusion

Vorkenbord van 108" 520-7968

Tanden van 72" 520-7979

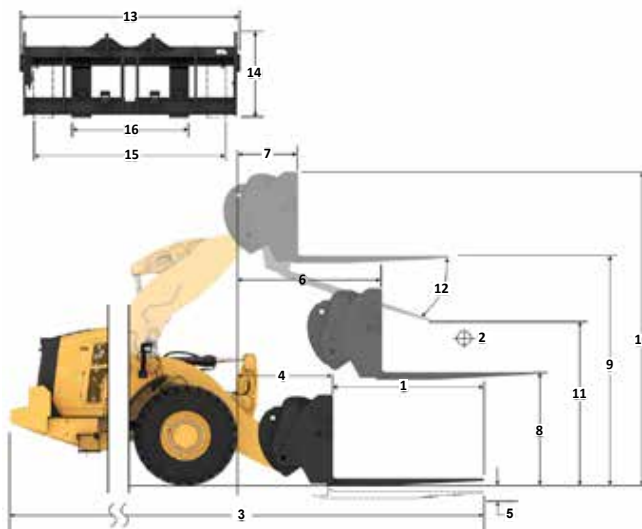

Capaciteit (kg)
(berekende belasting bij zwaartepunt)

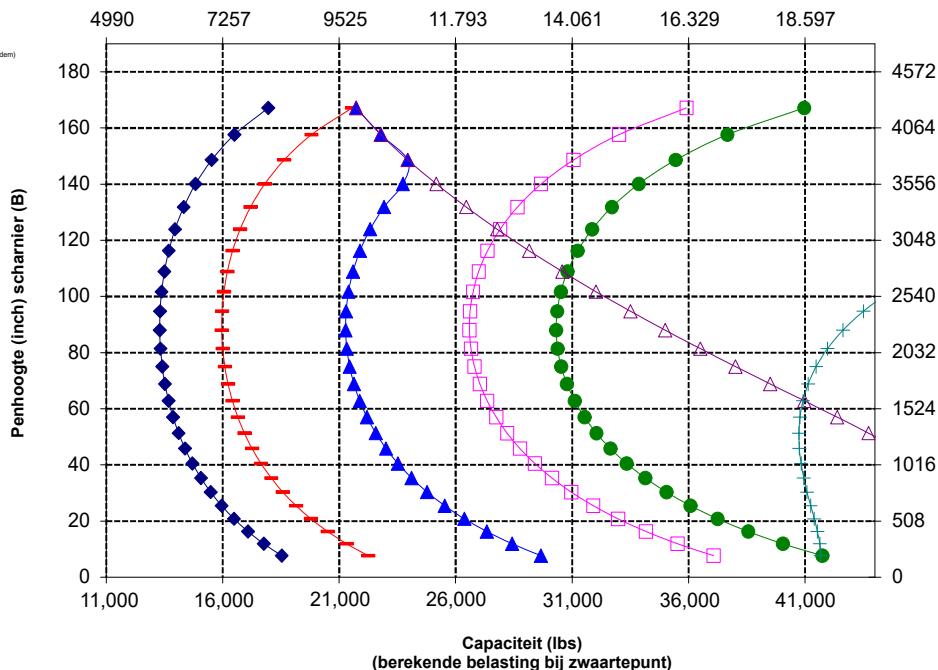

OPMERKING: Het opgegeven statisch kantelmoment en bedrijfsgegewicht zijn gebaseerd op de volgende laderconfiguratie: Bridgestone VJT L3 banden, airconditioning, rijregeling, beschermkap van aandrijflijn, volle vloeistoftanks, brandstoftank, koelvloeistof, smeermiddelen en machinist.

De specificaties en waarden voldoen aan de volgende normen: SAE* J1197, ISO 14397-1, CEN** EN 474-3.

Het nominale bedrijfsaandvermogen voor een lader uitgerust met een palletvork wordt bepaald door:
SAE J1197: 50% van statisch kantelmoment volledig geknikt of begrenzing hydraulisch vermogen.
CEN EN 474-3: 60% van statisch kantelmoment, volledig geknikt op ruw terrein of begrenzing hydraulisch vermogen.
CEN EN 474-3: 80% van statisch kantelmoment volledig geknikt op harde, vlakke grond of begrenzing hydraulisch vermogen.

*SAE - Society of Automotive Engineers
**CEN - Europees Comité voor Normalisatie



WAARSCHUWING: Overschrijd de belastingscapaciteit van de tanden niet. De afzonderlijke capaciteit van elke tand is ingeslagen op de zijkant van elke tand.

Specificaties Bosbouwmachine 966 XE

Vorkspecificaties

Vorkspecificaties

1	Tandlengte	mm	2134
		in	84.0
2	Lastzwaartepunt	mm	1067
		in	42.0
	Statisch kantelmoment – Recht (vork horizontaal)	kg	13.115
		lbs	28,905
	Statisch kantelmoment - knikgestuurd (vork horizontaal)	kg	11.497
		lbs	25,338
	Nominale lading (SAE J1197 – 50% van statisch kantelmoment volledig geknikt)	kg	5748
		lbs	12,669
	Nominale lading (CEN EN 474-3 Ruw terrein – 60% van statisch kantelmoment volledig geknikt)	kg	6898
		lbs	15,203
	Nominale lading (CEN EN 474-3 Harde, vlakke grond – 80% van statisch kantelmoment volledig geknikt)	kg	8767
		lbs	19,322
3	Maximale totale lengte	mm	10.088
		in	397.1
4	Reikwijdte met vork op maaiveldhoogte	mm	1077
		in	42.4
5	*Maaiveld tot bovenkant van tanden op minimale hoogte en vork horizontaal	mm	-87
		in	-3.4
6	Reikwijdte met hefarmen horizontaal en vork horizontaal	mm	1685
		in	66.4
7	Reikwijdte met vork op maximale hoogte	mm	818
		in	32.2
8	Maaiveld tot bovenkant van tanden met hefarmen horizontaal en vork horizontaal	mm	1970
		in	77.5
9	Maaiveld tot bovenkant van tanden op maximale hoogte en vork horizontaal	mm	4053
		in	159.6
10	Totale hoogte van vork in hoogste stand (bovenkant vorkenbord tot maaiveld)	mm	5093
		in	200.5
11	Vrije ruimte bij volledig heffen en max. storten	mm	2128
		in	83.8
12	Max. stortheek vanaf horizontaal	graden	49
13	Totale breedte vorkenbord	mm	2833
		in	111.5
14	Totale hoogte vorkenbord	mm	1130
		in	44.5
15	Buitenbreedte van tand (max. spreiding)	mm	2483
		in	97.8
16	Buitenbreedte van tand (min. spreiding)	mm	590
		in	23.2
	Breedte van tand (één tand)	mm	180,0
		in	7.1
	Tanddikte	mm	90,0
		in	3.5
	Tandcapaciteit	kg	12.700
		lbs	27,991
	Bedrijfsgegewicht	kg	24.363
		lbs	53,696

*Een negatieve waarde betekent: onder het niveau.

966 BOOMSTAMMEN
Bouwmateriaalvork - Fusion
Vorkenbord van 108"
Tanden van 84"
520-7968
520-7986

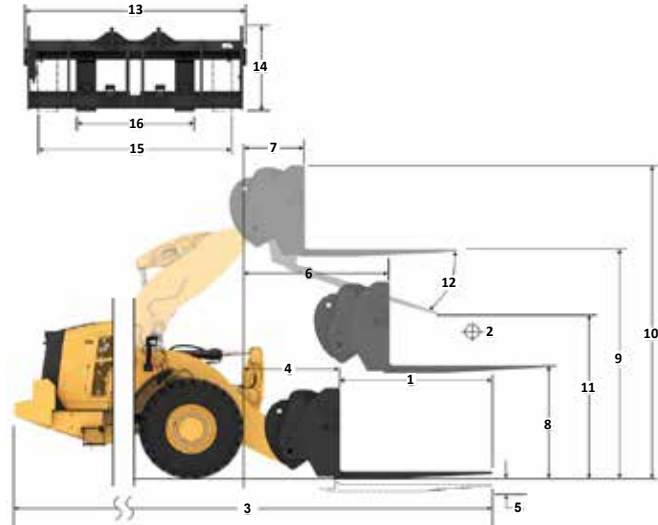

Capaciteit (kg)
 (berekende belasting bij zwaartepunt)

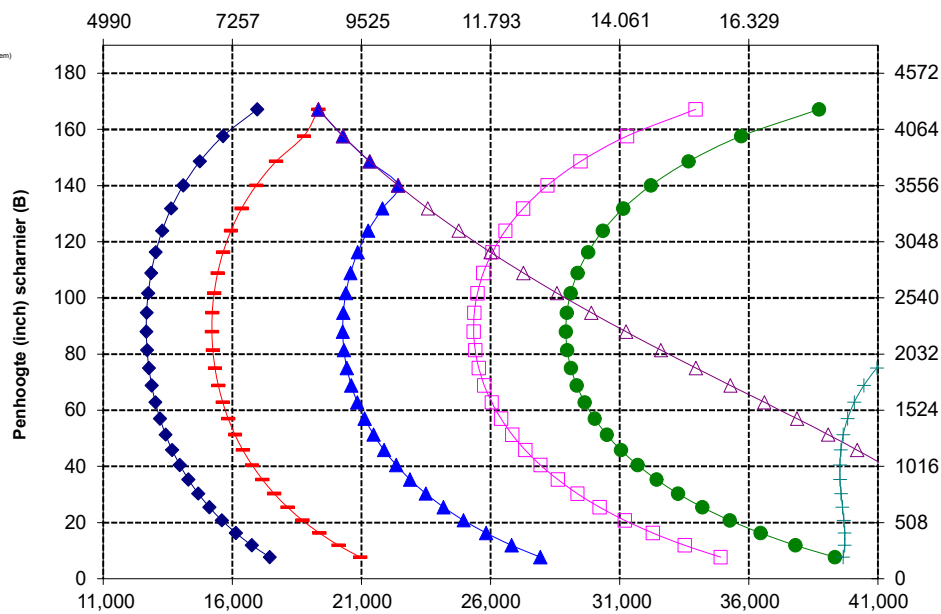

OPMERKING: Het opgegeven statisch kantelmoment en bedrijfsgegewicht zijn gebaseerd op de volgende laderconfiguratie: Bridgestone VJT L3 banden, airconditioning, rijregeling, beschermkap van aandrijflijn, volle vloeistoftanks, brandstoftank, koelvloeistof, smeermiddelen en machinist.

De specificaties en waarden voldoen aan de volgende normen: SAE* J1197, ISO 14397-1, CEN** EN 474-3.

Het nominale bedrijfsaandrijfsvermogen voor een lader uitgerust met een palletvork wordt bepaald door: SAE J1197: 50% van statisch kantelmoment volledig geknikt of begrenzing hydraulisch vermogen. CEN EN 474-3: 60% van statisch kantelmoment, volledig geknikt op ruw terrein of begrenzing hydraulisch vermogen. CEN EN 474-3: 80% van statisch kantelmoment volledig geknikt op harde, vlakke grond of begrenzing hydraulisch vermogen.

*SAE - Society of Automotive Engineers
 **CEN - Europees Comité voor Normalisatie

Capaciteit (lbs)
 (berekende belasting bij zwaartepunt)



WAARSCHUWING: Overschrijd de belastingscapaciteit van de tanden niet. De afzonderlijke capaciteit van elke tand is ingeslagen op de zijkant van elke tand.

Vorkspecificaties

Vorkspecificaties

1	Tandlengte	mm	2438
		in	96.0
2	Lastzwaartepunt	mm	1219
		in	48.0
	Statisch kantelmoment – Recht (vork horizontaal)	kg	12.526
		lbs	27.606
	Statisch kantelmoment - knikgestuurd (vork horizontaal)	kg	10.972
		lbs	24.182
	Nominale lading (SAE J1197 – 50% van statisch kantelmoment volledig geknikt)	kg	5486
		lbs	12.091
	Nominale lading (CEN EN 474-3 Ruw terrein – 60% van statisch kantelmoment volledig geknikt)	kg	6583
		lbs	14.509
	Nominale lading (CEN EN 474-3 Harde, vlakke grond – 80% van statisch kantelmoment volledig geknikt)	kg	7875
		lbs	17.357
3	Maximale totale lengte	mm	10.392
		in	409.1
4	Reikwijdte met vork op maaiveldhoogte	mm	1077
		in	42.4
5	*Maaiveld tot bovenkant van tanden op minimale hoogte en vork horizontaal	mm	-87
		in	-3.4
6	Reikwijdte met hefarmen horizontaal en vork horizontaal	mm	1685
		in	66.4
7	Reikwijdte met vork op maximale hoogte	mm	818
		in	32.2
8	Maaiveld tot bovenkant van tanden met hefarmen horizontaal en vork horizontaal	mm	1970
		in	77.5
9	Maaiveld tot bovenkant van tanden op maximale hoogte en vork horizontaal	mm	4053
		in	159.6
10	Totale hoogte van vork in hoogste stand (bovenkant vorkenbord tot maaiveld)	mm	5093
		in	200.5
11	Vrije ruimte bij volledig heffen en max. storten	mm	1899
		in	74.7
12	Max. storthoek vanaf horizontaal	graden	49
13	Totale breedte vorkenbord	mm	2833
		in	111.5
14	Totale hoogte vorkenbord	mm	1130
		in	44.5
15	Buitenbreedte van tand (max. spreiding)	mm	2483
		in	97.8
16	Buitenbreedte van tand (min. spreiding)	mm	590
		in	23.2
	Breedte van tand (één tand)	mm	180,0
		in	7.1
	Tanddikte	mm	90,0
		in	3.5
	Tandcapaciteit	kg	11.300
		lbs	24.905
	Bedrijfsgegewicht	kg	24.426
		lbs	53.835

*Een negatieve waarde betekent: onder het niveau.

966 BOOMSTAMMEN

Bouwmateriaalvork - Fusion

Vorkenbord van 108" Tandens van 96"

520-7968 520-7981

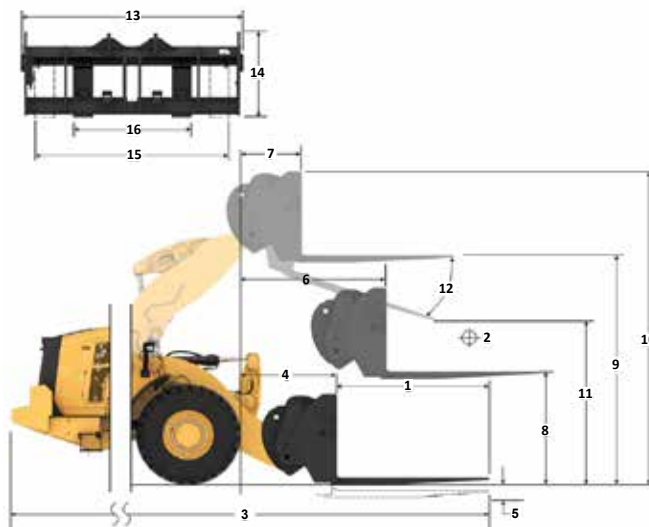

Capaciteit (kg) (berekende belasting bij zwaartepunt)

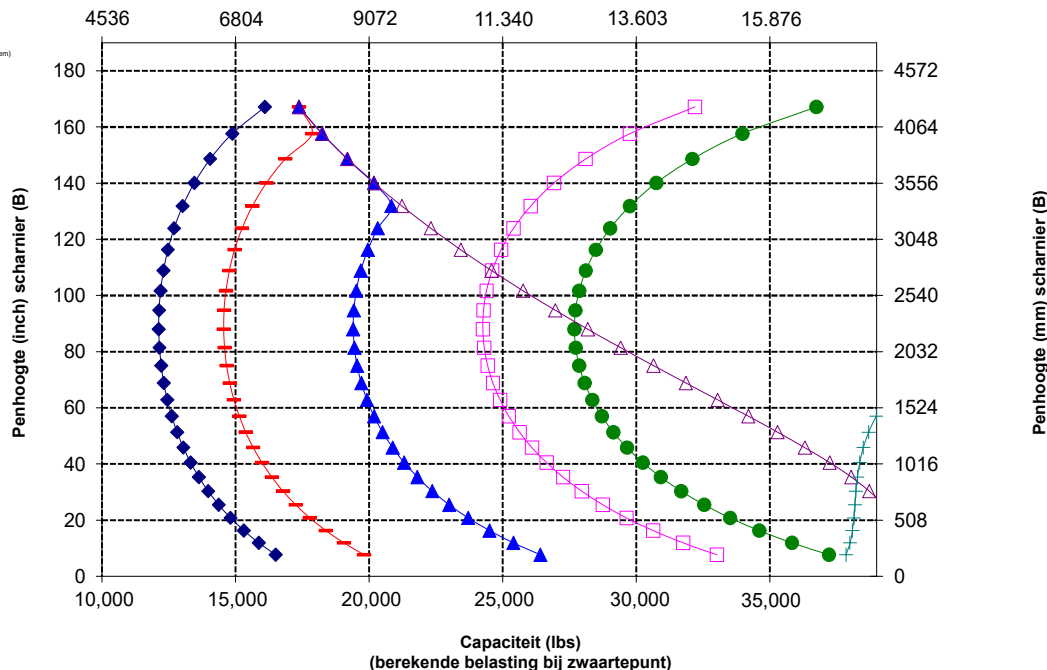

OPMERKING: Het opgegeven statisch kantelmoment en bedrijfsgegewicht zijn gebaseerd op de volgende laderconfiguratie: Bridgestone VJT L3 banden, airconditioning, rijregeling, beschermkap van aandrijflijn, volle vloeistoftanks, brandstoftank, koelvloeistof, smeermiddelen en machinist.

De specificaties en waarden voldoen aan de volgende normen: SAE* J1197, ISO 14397-1, CEN** EN 474-3.

Het nominale bedrijfsaadvormen voor een lader uitgerust met een palletvork wordt bepaald door: SAE J1197: 50% van statisch kantelmoment volledig geknikt of begrenzing hydraulisch vermogen. CEN EN 474-3: 60% van statisch kantelmoment, volledig geknikt op ruw terrein of begrenzing hydraulisch vermogen. CEN EN 474-3: 80% van statisch kantelmoment volledig geknikt op harde, vlakke grond of begrenzing hydraulisch vermogen.

*SAE - Society of Automotive Engineers
**CEN - Europees Comité voor Normalisatie



WAARSCHUWING: Overschrijd de belastingscapaciteit van de tanden niet. De afzonderlijke capaciteit van elke tand is ingeslagen op de zijkant van elke tand.

Specificaties Bosbouwmachine 966 XE

Vorkspecificaties

Vorkspecificaties

1	Tandlengte	mm	1829
		in	72.0
2	Lastzwaartepunt	mm	915
		in	36.0
	Statisch kantelmoment – recht (vork horizontaal)	kg	13.665
		lbs	30,118
	Statisch kantelmoment - kniegestuurd (vork horizontaal)	kg	11.994
		lbs	26,435
	Nominale lading (SAE J1197 – 50% van statisch kantelmoment volledig geknikt)	kg	5997
		lbs	13,217
	Nominale lading (CEN EN 474-3 Ruw terrein – 60% van statisch kantelmoment volledig geknikt)	kg	7196
		lbs	15,861
	Nominale lading (CEN EN 474-3 Harde, vlakke grond – 80% van statisch kantelmoment volledig geknikt)	kg	9443
		lbs	20,812
3	Maximale totale lengte	mm	9826
		in	386.8
4	Reikwijdte met vork op maaiveldhoogte	mm	1120
		in	44.1
5	*Maaiveld tot bovenkant van tanden op minimale hoogte en vorkhorizontaal	mm	-88
		in	-3.5
6	Reikwijdte met hefarmen horizontaal en vork horizontaal	mm	1728
		in	68.0
7	Reikwijdte met vork op maximale hoogte	mm	860
		in	33.9
8	Maaiveld tot bovenkant van tanden met hefarmen horizontaal en vorkhorizontaal	mm	1968
		in	77.5
9	Maaiveld tot bovenkant van tanden op maximale hoogte en vork horizontaal	mm	4052
		in	159.5
10	Totale hoogte van vork in hoogste stand (bovenkant vorkenbord tot maaiveld)	mm	5565
		in	219.1
11	Vrije ruimte bij volledig heffen en max. storten	mm	2377
		in	93.6
12	Max. storthoek vanaf horizontaal	graden	47
13	Totale breedte vorkenbord	mm	2470
		in	97.3
14	Totale hoogte vorkenbord	mm	1603
		in	63.1
15	Buitenbreedte van tand (max. spreiding)	mm	2366
		in	93.1
16	Buitenbreedte van tand (max. spreiding)	mm	1002
		in	39.4
	Breedte van tand (één tand)	mm	180,0
		in	7.1
	Tanddikte	mm	90,0
		in	3.5
	Tandcapaciteit	kg	12.600
		lbs	27,770
	Bedrijfgewicht	kg	24.202
		lbs	53,341

*Een negatieve waarde betekent: onder het niveau.

966 BOOMSTAMMEN

Bosbouw en boomstammen geen klem, FUSION

Tanden van 72"

379-2199

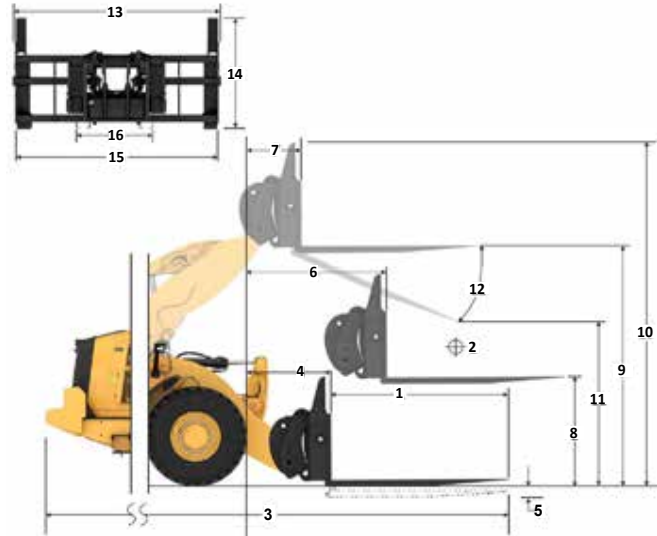

Capaciteit (kg)
(berekende belasting bij zwaartepunt)

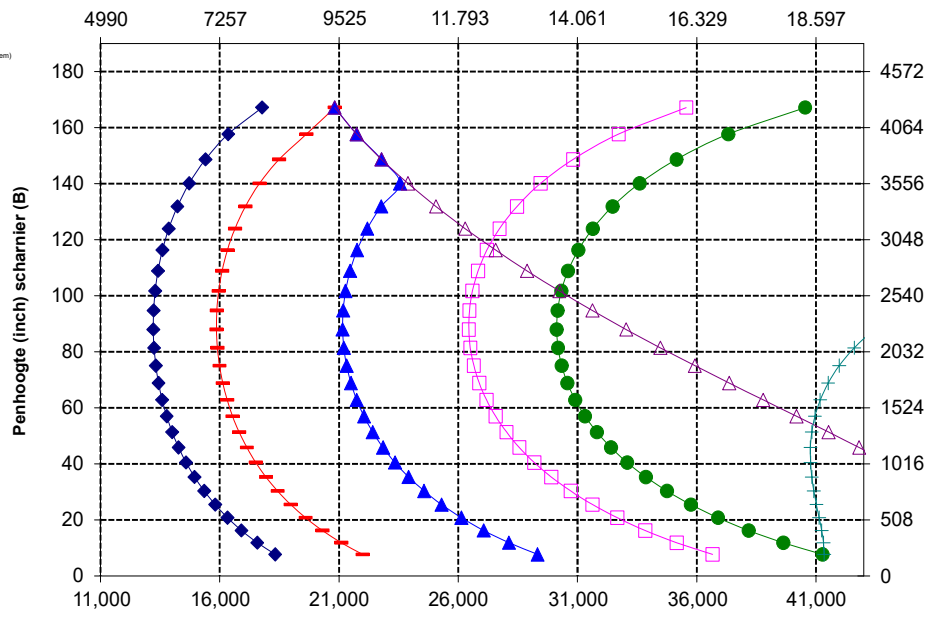

OPMERKING: Het opgegeven statisch kantelmoment en bedrijfsgegewicht zijn gebaseerd op de volgende laderconfiguratie: Bridgestone VJT L3 banden, airconditioning, rijregeling, beschermkap van aandrijfrijs, volle vloeistoftanks, brandstoftank, koelvloeistof, smeermiddelen en machinist.

De specificaties en waarden voldoen aan de volgende normen: SAE* J1197, ISO 14397-1, CEN** EN 474-3.

Het nominale bedrijfsaandrijvingvermogen voor een lader uitgerust met een palletvork wordt bepaald door: SAE J1197: 50% van statisch kantelmoment volledig geknikt of begrenzing hydraulisch vermogen. CEN EN 474-3: 60% van statisch kantelmoment, volledig geknikt op ruw terrein of begrenzing hydraulisch vermogen. CEN EN 474-3: 80% van statisch kantelmoment volledig geknikt op harde, vlakke grond of begrenzing hydraulisch vermogen.

*SAE - Society of Automotive Engineers
**CEN - Europees Comité voor Normalisatie



WAARSCHUWING: Overschrijd de belastingscapaciteit van de tanden niet. De afzonderlijke capaciteit van elke tand is ingeslagen op de zijkant van elke tand.

Vorkspecificaties

Vorkspecificaties

1	Tandlengte	mm	2438
		in	96.0
2	Lastzwaartepunt	mm	1219
		in	48.0
	Statisch kantelmoment – recht (vork horizontaal)	kg	12.453
		lbs	27.445
	Statisch kantelmoment - knikgestuurd (vork horizontaal)	kg	10.914
		lbs	24.055
	Nominale lading (SAE J1197 – 50% van statisch kantelmoment volledig geknikt)	kg	5457
		lbs	12.027
	Nominale lading (CEN EN 474-3 Ruw terrein – 60% van statisch kantelmoment volledig geknikt)	kg	6548
		lbs	14.433
	Nominale lading (CEN EN 474-3 Harde, vlakke grond – 80% van statisch kantelmoment volledig geknikt)	kg	7575
		lbs	16.695
3	Maximale totale lengte	mm	10.435
		in	410.8
4	Reikwijdte met vork op maaiveldhoogte	mm	1121
		in	44.1
5	*Maaiveld tot bovenkant van tanden op minimale hoogte en vork horizontaal	mm	-88
		in	-3.5
6	Reikwijdte met hefarmen horizontaal en vork horizontaal	mm	1728
		in	68.0
7	Reikwijdte met vork op maximale hoogte	mm	861
		in	33.9
8	Maaiveld tot bovenkant van tanden met hefarmen horizontaal en vork horizontaal	mm	1968
		in	77.5
9	Maaiveld tot bovenkant van tanden op maximale hoogte en vork horizontaal	mm	4052
		in	159.5
10	Totale hoogte van vork in hoogste stand (bovenkant vorkenbord tot maaiveld)	mm	5565
		in	219.1
11	Vrije ruimte bij volledig heffen en max. storten	mm	1932
		in	76.1
12	Max. storthoek vanaf horizontaal	graden	47
13	Totale breedte vorkenbord	mm	2470
		in	97.3
14	Totale hoogte vorkenbord	mm	1603
		in	63.1
15	Buitenbreedte van tand (max. spreiding)	mm	2366
		in	93.1
16	Buitenbreedte van tand (max. spreiding)	mm	1002
		in	39.4
	Breedte van tand (één tand)	mm	180,0
		in	7.1
	Tanddikte	mm	90,0
		in	3.5
	Tandcapaciteit	kg	10.100
		lbs	22.260
	Bedrijfgewicht	kg	24.330
		lbs	53.624

*Een negatieve waarde betekent: onder het niveau.

966 BOOMSTAMMEN

Tanden van 96"

Bosbouw en boomstammen geen klem, FUSION

379-2321

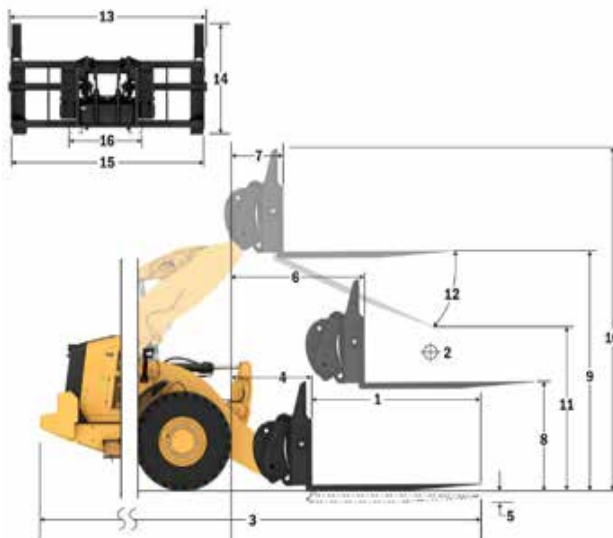

Capaciteit (kg)
(berekende belasting bij zwaartepunt)

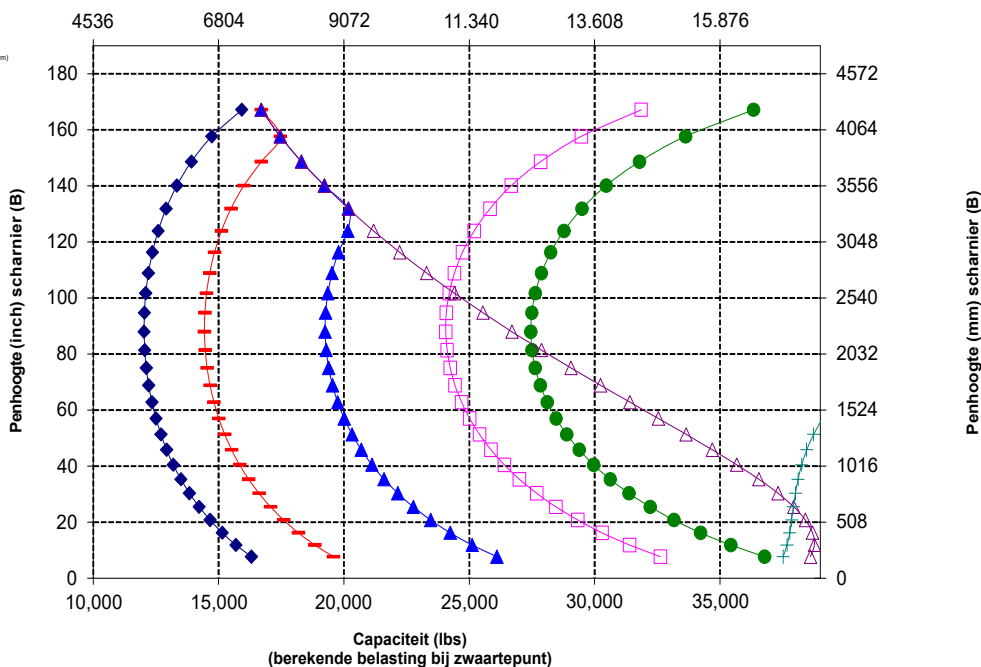

WAARSCHUWING: Overschrijd de belastingscapaciteit van de tanden niet. De afzonderlijke capaciteit van elke tand is ingeslagen op de zijkant van elke tand.

Specificaties Bosbouwmachine 966 XE

Vorkspecificaties

Vorkspecificaties

1	Tandlengte	mm	2438
		in	96.0
2	Lastzwaartepunt	mm	1219
		in	48.0
	Statisch kantelmoment – Recht (vork horizontaal)	kg	10.803
		lbs	23.810
	Statisch kantelmoment - knikgestuurd (vork horizontaal)	kg	9285
		lbs	20.465
	Nominale lading (SAE J1197 – 50% van statisch kantelmoment volledig geknikt)	kg	4643
		lbs	10.232
	Nominale lading (CEN EN 474-3 Ruw terrein – 60% van statisch kantelmoment volledig geknikt)	kg	5571
		lbs	12.279
	Nominale lading (CEN EN 474-3 Harde, vlakke grond – 80% van statisch kantelmoment volledig geknikt)	kg	6276
		lbs	13.833
3	Maximale totale lengte	mm	10.479
		in	412.6
4	Reikwijdte met vork op maaiveldhoogte	mm	1164
		in	45.8
5	*Maaiveld tot bovenkant van tanden op minimale hoogte en vorkhorizontaal	mm	-64
		in	-2.5
6	Reikwijdte met hefarmen horizontaal en vorkenhorizontaal	mm	1790
		in	70.5
7	Reikwijdte met vork op maximale hoogte	mm	923
		in	36.3
8	Maaiveld tot bovenkant van tanden met hefarmen horizontaal en vorkhorizontaal	mm	1993
		in	78.5
9	Maaiveld tot bovenkant van tanden op maximale hoogte en vork horizontaal	mm	4076
		in	160.5
10	Totale hoogte van vork in hoogste stand (bovenkant vorkenbord tot maaiveld)	mm	5539
		in	218.1
11	Vrije ruimte bij volledig heffen en max. storten	mm	1774
		in	69.9
12	Max. storthoek vanaf horizontaal	graden	51
13	Totale breedte vorkenbord	mm	3131
		in	123.3
14	Totale hoogte vorkenbord	mm	1553
		in	61.1
15	Buitenbreedte van tand (max. spreiding)	mm	2991
		in	117.8
16	Buitenbreedte van tand (min. spreiding)	mm	2991
		in	117.8
	Breedte van tand (één tand)	mm	200.0
		in	7.9
	Tanddikte	mm	90.0
		in	3.5
	Bedrijfsgewicht	kg	25.869
		lbs	57.015
	Actieve klem Tandhefvermogen	kg	7621
		lbs	16.796
	Tandcapaciteit	kg	12.701
		lbs	27.993

*Een negatieve waarde betekent: onder het niveau.

966 BOOMSTAMMEN

Tanden van 96"

Buizen en palen 3" rij, FUSION

365-1318

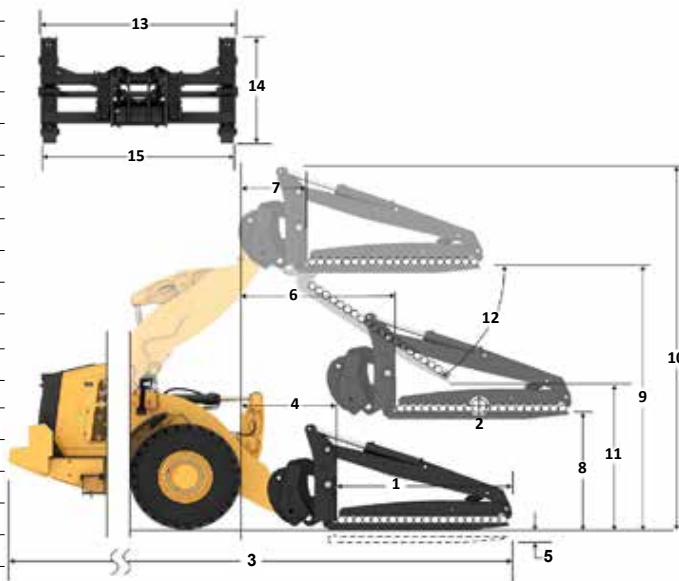

Capaciteit (kg)
(berekende belasting bij zwaartepunt)

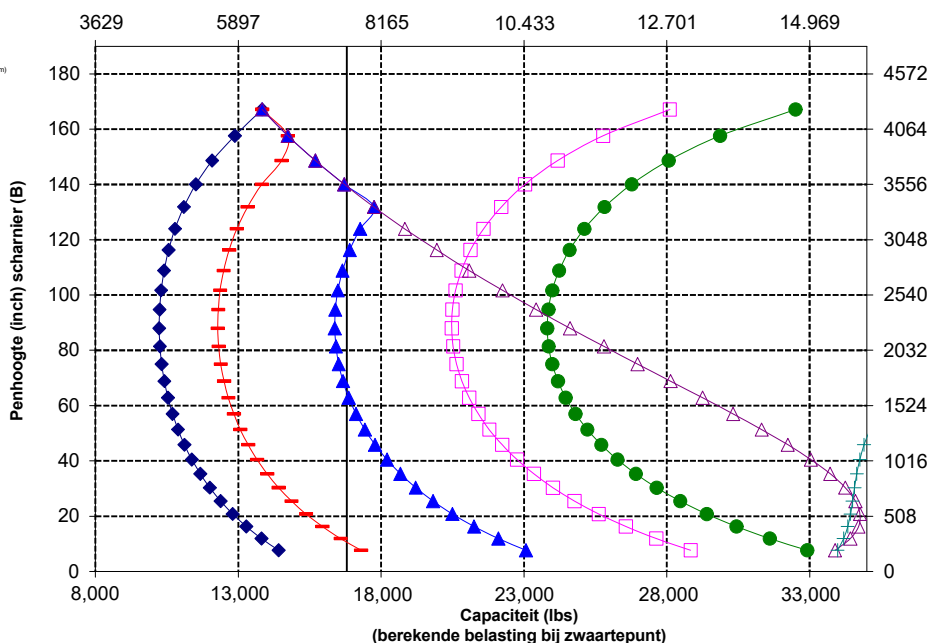

OPMERKING: Het opgegeven statisch kantelmoment en bedrijfsgewicht zijn gebaseerd op de volgende laderconfiguratie: Bridgestone VJT L3 banden, airconditioning, rijregeling, beschermkap van aandrijflijn, volle vloeistoftanks, brandstoftank, koelvloeistof, smeermiddelen en machinist.

De specificaties en waarden voldoen aan de volgende normen:
SAE* J1197, ISO 14397-1,
CEN** EN 474-3.

Het nominale bedrijfsaadvermogen voor een lader uitgerust met een palletvork wordt bepaald door:
SAE J1197: 50% van statisch kantelmoment volledig geknikt of begrenzing hydraulisch vermogen.
CEN EN 474-3: 60% van statisch kantelmoment, volledig geknikt op ruw terrein of begrenzing hydraulisch vermogen.
CEN EN 474-3: 80% van statisch kantelmoment volledig geknikt op harde, vlakke grond of begrenzing hydraulisch vermogen.

*SAE - Society of Automotive Engineers
**CEN - Europees Comité voor Normalisatie



WAARSCHUWING: Overschrijd de belastingscapaciteit van de tanden niet. De afzonderlijke capaciteit van elke tand is ingeslagen op de zijkant van elke tand.



WAARSCHUWING: Wanneer de klem voortdurend wordt gevoerd met 15.513 kPa (2,250 psi) is de nominale tandbelasting 7621 kg (16,796 lbs) op 1219 mm (48") van het aangrijppunt per paar.

Vorkspecificaties

Vorkspecificaties

1	Tandlengte	mm	2438
		in	96.0
2	Lastzwaartepunt	mm	1219
		in	48.0
	Statisch kantelmoment – recht (vork horizontaal)	kg	13,277
		lbs	29,262
	Statisch kantelmoment - knikgestuurd (vork horizontaal)	kg	11,401
		lbs	25,128
	Nominale lading (SAE J1197 – 50% van statisch kantelmoment volledig geknikt)	kg	5701
		lbs	12,564
	Nominale lading (CEN EN 474-3 Ruw terrein – 60% van statisch kantelmoment volledig geknikt)	kg	6841
		lbs	15,077
	Nominale lading (CEN EN 474-3 Harde, vlakke grond – 80% van statisch kantelmoment volledig geknikt)	kg	9121
		lbs	20,103
3	Maximale totale lengte	mm	10,479
		in	412.6
4	Reikwijdte met vork op maaiveldhoogte	mm	1164
		in	45.8
5	*Maaiveld tot bovenkant van tanden op minimale hoogte en vorkhorizontaal	mm	-64
		in	-2.5
6	Reikwijdte met hefarmen horizontaal en vork horizontaal	mm	1790
		in	70.5
7	Reikwijdte met vork op maximale hoogte	mm	923
		in	36.3
8	Maaiveld tot bovenkant van tanden met hefarmen horizontaal en vorkhorizontaal	mm	1993
		in	78.5
9	Maaiveld tot bovenkant van tanden op maximale hoogte en vork horizontaal	mm	4076
		in	160.5
10	Totale hoogte van vork in hoogste stand (bovenkant vorkenbord tot maaiveld)	mm	5539
		in	218.1
11	Vrije ruimte bij volledig heffen en max. storten	mm	1774
		in	69.9
12	Max. storthoek vanaf horizontaal	graden	51
13	Totale breedte vorkenbord	mm	3131
		in	123.3
14	Totale hoogte vorkenbord	mm	1553
		in	61.1
15	Buitenbreedte van tand (max. spreiding)	mm	2991
		in	117.8
16	Buitenbreedte van tand (max. spreiding)	mm	2991
		in	117.8
	Breedte van tand (één tand)	mm	200.0
		in	7.9
	Tanddikte	mm	90.0
		in	3.5
	Bedrijfsgevoel	kg	25,869
		lbs	57,015
	Actieve klem Tandhefvermogen	kg	7621
		lbs	16,796
	Tandcapaciteit	kg	12,701
		lbs	27,993

*Een negatieve waarde betekent: onder het niveau.

966 BOOMSTAMMEN

Tanden van 96"

Buizen en palen 30" rij, FUSION

365-1318

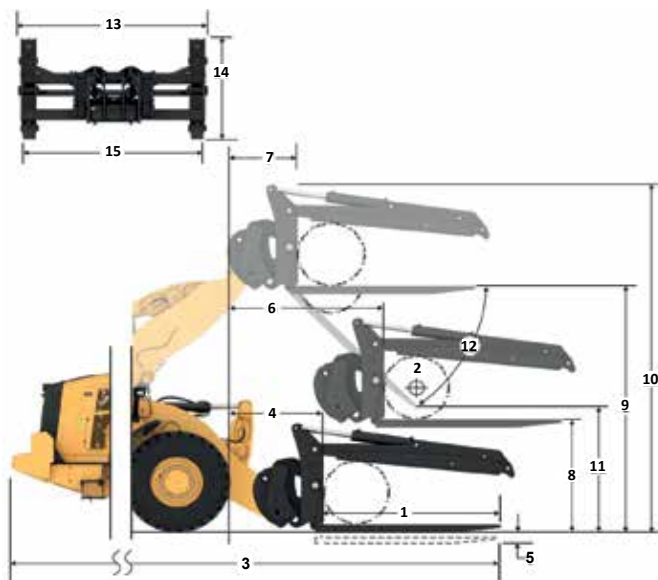

Capaciteit (kg)
(berekende belasting bij zwaartepunt)

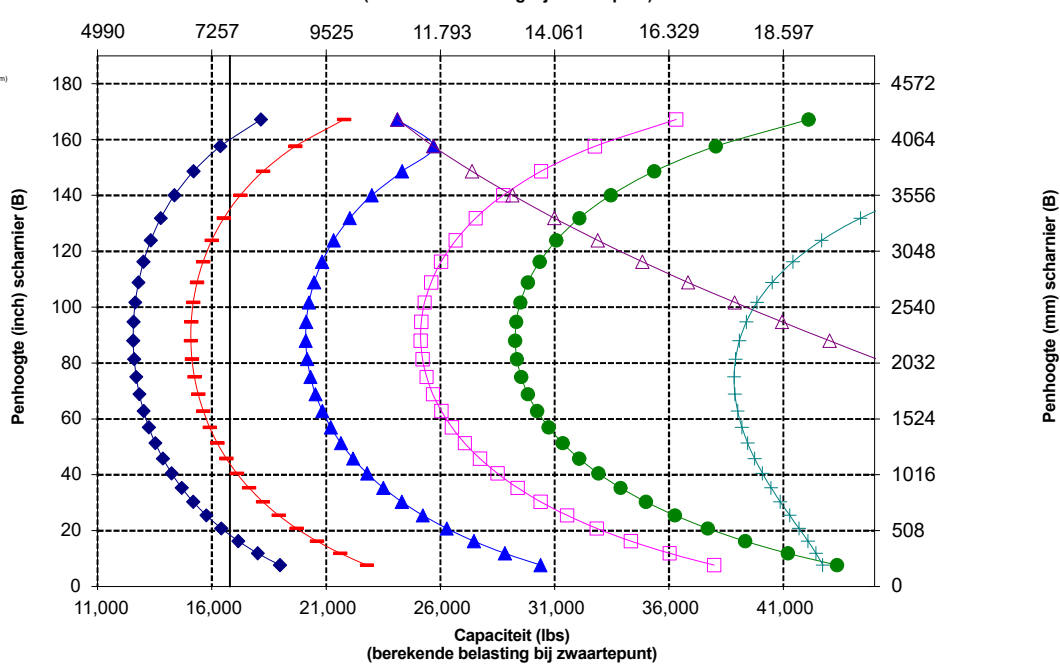

WAARSCHUWING: Overschrijd de belastingscapaciteit van de tanden niet. De afzonderlijke capaciteit van elke tand is ingeslagen op de zijkant van elke tand.



WAARSCHUWING: Wanneer de klem voortdurend wordt gevoed met 15.513 kPa (2,250 psi) is de nominale tandbelasting 7621 kg (16,796 lbs) op 1219 mm (48") van het aangrijppunt per paar.

Specificaties Bosbouwmachine 966 XE

Vorkspecificaties

Vorkspecificaties

1	Tandlengte	mm	2438
		in	96.0
2	Lastzwaartepunt	mm	1219
		in	48.0
	Statisch kantelmoment – recht (vork horizontaal)	kg	11.165
		lbs	24.608
	Statisch kantelmoment - knikgestuurd (vork horizontaal)	kg	9653
		lbs	21.275
	Nominale lading (SAE J1197 – 50% van statisch kantelmoment volledig geknikt)	kg	4826
		lbs	10.637
	Nominale lading (CEN EN 474-3Ruw terrein – 60% van statisch kantelmoment volledig geknikt)	kg	5792
		lbs	12.765
	Nominale lading (CEN EN 474-3 Harde, vlakke grond – 80% van statisch kantelmoment volledig geknikt)	kg	7055
		lbs	15.549
3	Maximale totale lengte	mm	10.479
		in	412.6
4	Reikwijdte met vork op maaiveldhoogte	mm	1164
		in	45.8
5	*Maaiveld tot bovenkant van tanden op minimale hoogte en vork horizontaal	mm	-64
		in	-2.5
6	Reikwijdte met hefarmen horizontaal en vork horizontaal	mm	1790
		in	70.5
7	Reikwijdte met vork op maximale hoogte	mm	923
		in	36.3
8	Maaiveld tot bovenkant van tanden met hefarmen horizontaal en vork horizontaal	mm	1993
		in	78.5
9	Maaiveld tot bovenkant van tanden op maximale hoogte en vork horizontaal	mm	4076
		in	160.5
10	Totale hoogte van vork in hoogste stand (bovenkant vorkenbord tot maaiveld)	mm	7074
		in	278.5
11	Vrije ruimte bij volledig heffen en max. storten	mm	1774
		in	69.9
12	Max. storthoek vanaf horizontaal	graden	51
13	Totale breedte vorkenbord	mm	3131
		in	123.3
14	Totale hoogte vorkenbord	mm	3088
		in	121.6
15	Buitenbreedte van tand (max. spreiding)	mm	2991
		in	117.8
16	Buitenbreedte van tand (max. spreiding)	mm	2991
		in	117.8
	Breedte van tand (één tand)	mm	200,0
		in	7.9
	Tanddikte	mm	90,0
		in	3.5
	Bedrijfsgegewicht	kg	25.869
		lbs	57.015
	Tandcapaciteit	kg	12.700
		lbs	27,991

*Een negatieve waarde betekent: onder het niveau.

966 BOOMSTAMMEN

Tanden van 96"

Pijpen en palen open klem FUSION

365-1318

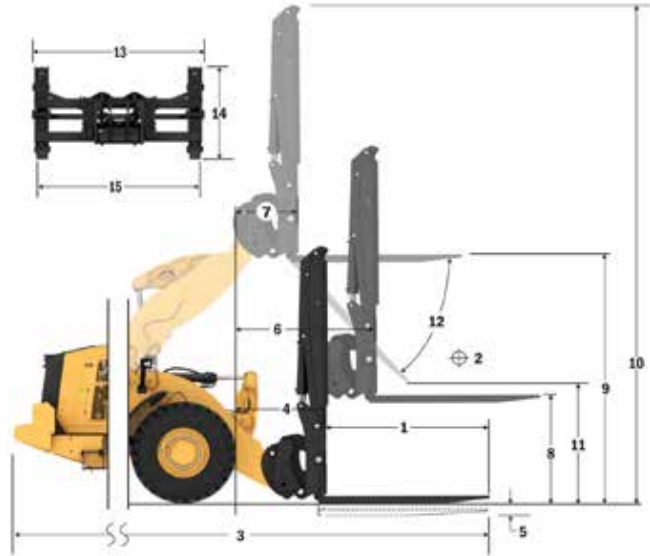

Capaciteit (kg)
(berekende belasting bij zwaartepunt)

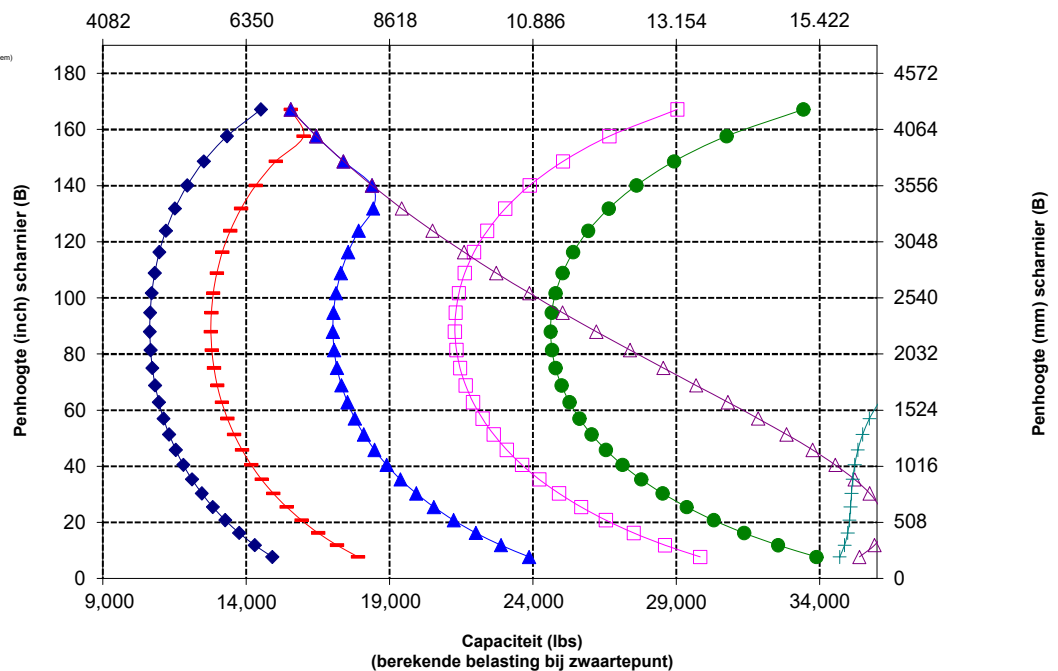

WAARSCHUWING: Overschrijd de belastingscapaciteit van de tanden niet. De afzonderlijke capaciteit van elke tand is ingeslagen op de zijkant van elke tand.

Specificaties Bosbouwmachine 966 XE

Vorkspecificaties

Vorkspecificaties

1	Tandlengte	mm in	1609 63.4
2	Vorkbreedte	mm in	2498 98.3
	Eindgebied	m ² ft ²	1,91 21
3	Hoogte van binnenkant (alleen van toepassing op klem met dubbele bovenkant)	mm in	1376 54
4	Min. opening (alleen van toepassing op vork voor houtzagerijen)	mm in	N.V.T. N.V.T.
	Bedrijfgewicht	kg lbs	24.875 54,840
5	Afstand binnenkant tandpunten	mm in	1892 74
	Statisch kantelmoment, geknikt Vork horizontaal	kg lbs	13.196 29,092.2
	Statisch kantelmoment, recht Vork horizontaal	kg lbs	15.125 33,343.8
6	Max. vorkhoogte (met klem open indien van toepassing)	mm in	2943 115.9
7	Vrije storthoogte maximale hefhoogte, storthoek van 45° (indien max. storthoogte < 45)	mm in	2859 112.5
8	Vrije storthoogte bij hoogste stand vork horizontaal	mm in	3981 156.7
9	Reikwijdte maximale hefhoogte, storthoek van 45° (indien max. storthoogte < 45)	mm in	1409 55.5
10	Reikwijdte met hefarm horizontaal en vork horizontaal	mm in	2960 116.5
11	*Maaiveld tot onderkant van werktuig op minimale hoogte en werktuig horizontaal	mm in	-69 -2.7
12	Breedte over tanden	mm in	2414 95.0
13	Reikwijdte op maaiveldhoogte	mm in	2264 89
14	Max. opening over tanden en klem	mm in	2542 100.1
15	Totale vorkhoogte in hoogste stand met klem open	mm in	6925 272.6
16	Totale lengte Punt van tand tot achterkant van machine	mm in	9141 359.9
17	Vrije storthoogte - maximale hefhoogte en max. storthoogte (indien < 45)	mm in	2862 112.7
18	Vrije storthoogte met horizontale hefarmen en vork horizontaal	mm in	1897,7 74.7
19	Reikwijdte bij maximale hefhoogte en vork horizontaal	mm in	2092,8 82.4
20	Max. storthoek vanaf horizontaal	graden rad	45 0.8

*Een negatieve waarde betekent: onder het niveau.

966 BOOMSTAMMEN

Tanden van 63"

Vork, voor boomstammen, vastgepend

398-4960

*Versie 14A

*Stangenstelsel met Z-stang

*Configuratie voor houtzagerij

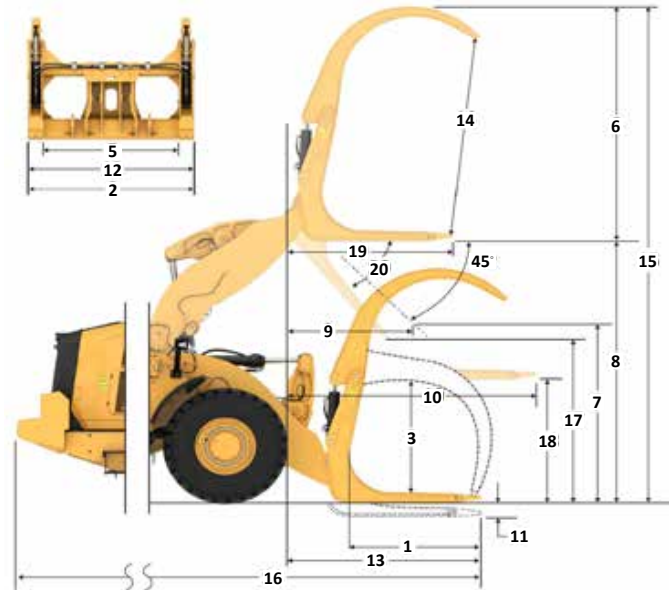

Capaciteit (kg)
(berekende belasting bij zwaartepunt)

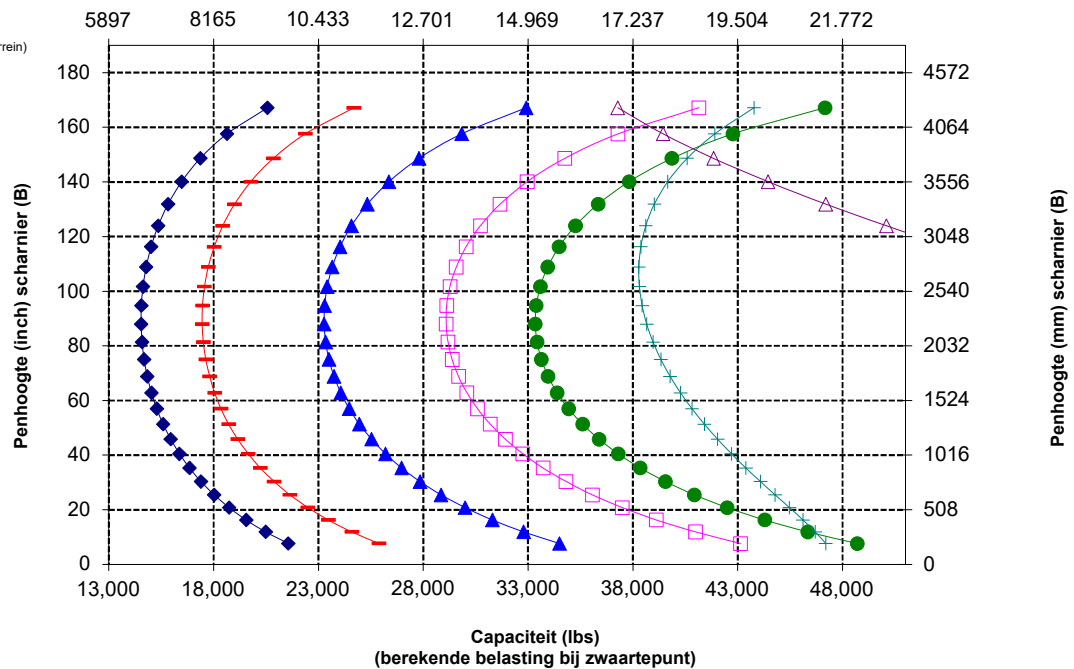

- ◆ Laadvormogen (SAE J1197)
- Laadvormogen (CEN EN 474-3 - Ruw terrein)
- ▲ Laadvormogen (CEN EN 474-3 - Harde en vlakke bodem)
- ◻ Statisch kantelmoment, geknikt
- Statisch kantelmoment, recht
- ▲ Hydraulisch kantelvermogen
- ◆ Hydraulisch hefvermogen

OPMERKING: Het opgegeven statisch kantelmoment en bedrijfgewicht zijn gebaseerd op de volgende laderconfiguratie: Bridgestone VJT L3 banden, airconditioning, rijregeling, beschermkap van aandrijflijn, volle vloeistoflank, brandstoflank, koelvloeistof, smeermiddelen en machinist.

De specificaties en waarden voldoen aan de volgende normen: SAE* J1197, ISO 14397-1, CEN** EN 474-3.

Het nominale bedrijfsaadvormogen voor een lader uitgerust met een palletvork wordt bepaald door:

SAE J1197: 50% van statisch kantelmoment volledig geknikt of begrenzing hydraulisch vermogen.
CEN EN 474-3: 60% van statisch kantelmoment, volledig geknikt op ruw terrein of begrenzing hydraulisch vermogen.

CEN EN 474-3: 80% van statisch kantelmoment volledig geknikt op harde, vlakke grond of begrenzing hydraulisch vermogen.

*SAE - Society of Automotive Engineers

**CEN - Europees Comité voor Normalisatie

Vorkspecificaties

Vorkspecificaties

1	Tandlengte	mm	1524
		in	60.0
2	Lastzwaartepunt	mm	762
		in	30.0
	Statisch kantelmoment – Recht (vork horizontaal)	kg	14.329
		lbs	31,582
	Statisch kantelmoment - kniegestuurd (vork horizontaal)	kg	12.586
		lbs	27,740
	Nominale lading (SAE J1197 – 50% van statisch kantelmoment volledig geknikt)	kg	6293
		lbs	13,870
	Nominale lading (CEN EN 474-3 Ruw terrein – 60% van statisch kantelmoment volledig geknikt)	kg	7552
		lbs	16,644
	Nominale lading (CEN EN 474-3 Harde, vlakke grond – 80% van statisch kantelmoment volledig geknikt)	kg	10.069
		lbs	22,192
3	Maximale totale lengte	mm	9521
		in	374.8
4	Reikwijdte met vork op maaiveldhoogte	mm	1120
		in	44.1
5	*Maaiveld tot bovenkant van tanden op minimale hoogte en vork horizontaal	mm	-88
		in	-3.5
6	Reikwijdte met hefarmen horizontaal en vork horizontaal	mm	1728
		in	68.0
7	Reikwijdte met vork op maximale hoogte	mm	860
		in	33.9
8	Maaiveld tot bovenkant van tanden met hefarmen horizontaal en vork horizontaal	mm	1968
		in	77.5
9	Maaiveld tot bovenkant van tanden op maximale hoogte en vork horizontaal	mm	4052
		in	159.5
10	Totale hoogte van vork in hoogste stand (bovenkant vorkenbord tot maaiveld)	mm	5562
		in	219.0
11	Vrije ruimte bij volledig heffen en max. storten	mm	2600
		in	102.4
12	Max. storthoek vanaf horizontaal	graden	47
13	Totale breedte vorkenbord	mm	2176
		in	85.7
14	Totale hoogte vorkenbord	mm	1601
		in	63.0
15	Buitenbreedte van tand (max. spreiding)	mm	2084
		in	82.0
16	Buitenbreedte van tand (min. spreiding)	mm	1002
		in	39.4
	Breedte van tand (één tand)	mm	180,0
		in	7.1
	Tanddikte	mm	90,0
		in	3.5
	Tandcapaciteit	kg	15.906
		lbs	35,057
	Bedrijfsgegewicht	kg	24.120
		lbs	53,161

*Een negatieve waarde betekent: onder het niveau.

966 BOOMSTAMMEN

Tanden van 60"

Bosbouw en boomstammen geen klem, FUSION

435-4634

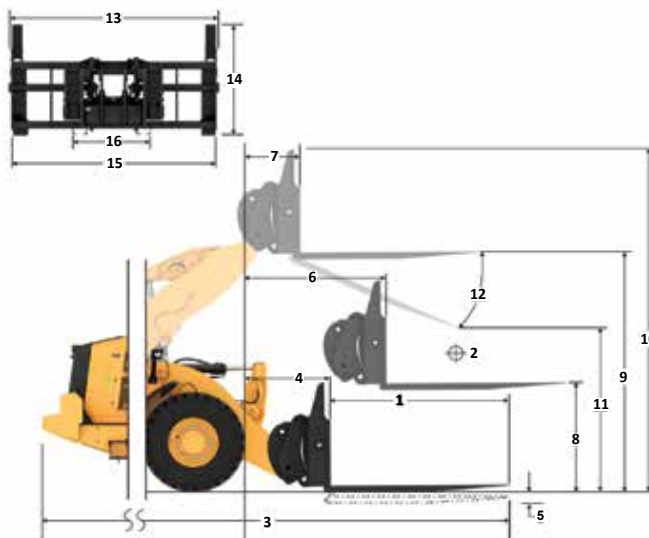

Capaciteit (kg)
(berekende belasting bij zwaartepunt)

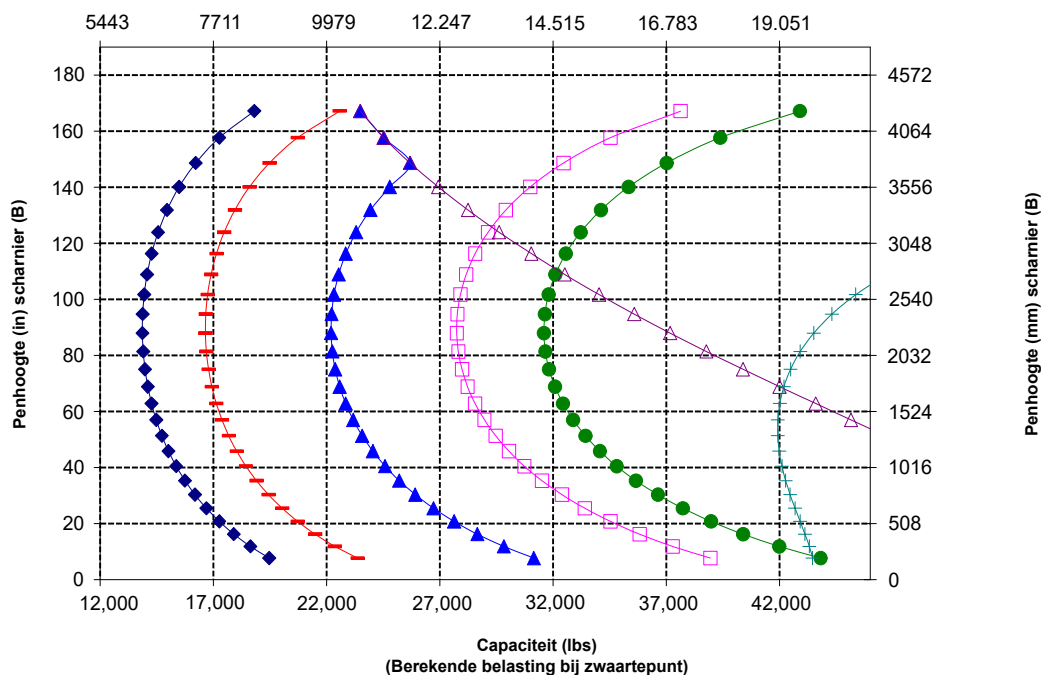

WAARSCHUWING: Overschrijd de belastingscapaciteit van de tanden niet. De afzonderlijke capaciteit van elke tand is ingeslagen op de zijkant van elke tand.

Specificaties Bosbouwmachine 966 XE

Vorkspecificaties

Vorkspecificaties

1	Tandlengte	mm	1829
		in	72.0
2	Lastzwaartepunt	mm	915
		inch	36.0
	Statisch kantelmoment – Recht (vork horizontaal)	kg	13.653
		lb	30,091
	Statisch kantelmoment - knikgestuurd (vork horizontaal)	kg	11.985
		lb	26,415
	Nominale lading (SAE J1197 – 50% van statisch kantelmoment volledig geknikt)	kg	5992
		lb	13,207
	Nominale lading (CEN EN 474-3 Ruw terrein – 60% van statisch kantelmoment volledig geknikt)	kg	7191
		lb	15,849
	Nominale lading (CEN EN 474-3 Harde, vlakke grond – 80% van statisch kantelmoment volledig geknikt)	kg	9398
		lb	20,714
3	Maximale totale lengte	mm	9826
		inch	386.8
4	Reikwijdte met vork op maaiveldhoogte	mm	1120
		inch	44.1
5	*Maaiveld tot bovenkant van tanden op minimale hoogte en vork horizontaal	mm	-88
		inch	-3.5
6	Reikwijdte met hefarmen horizontaal en vork horizontaal	mm	1728
		inch	68.0
7	Reikwijdte met vork op maximale hoogte	mm	860
		inch	33.9
8	Maaiveld tot bovenkant van tanden met hefarmen horizontaal en vork horizontaal	mm	1968
		inch	77.5
9	Maaiveld tot bovenkant van tanden op maximale hoogte en vork horizontaal	mm	4052
		inch	159.5
10	Totale hoogte van vork in hoogste stand (bovenkant vorkenbord tot maaiveld)	mm	5562
		inch	219.0
11	Vrije ruimte bij volledig heffen en max. storten	mm	2377
		inch	93.6
12	Max. storthoek vanaf horizontaal	graden	47
13	Totale breedte vorkenbord	mm	2176
		inch	85.7
14	Totale hoogte vorkenbord	mm	1601
		inch	63.0
15	Buitenbreedte van tand (max. spreiding)	mm	2084
		inch	82.0
16	Buitenbreedte van tand (min. spreiding)	mm	1002
		inch	39.4
	Breedte van tand (één tand)	mm	180,0
		inch	7.1
	Tanddikte	mm	90,0
		inch	3.5
	Tandcapaciteit	kg	12.600
		lb	27.770
	Bedrijfsgegewicht	kg	24.182
		lb	53.297

*Een negatieve waarde betekent: onder het niveau.

966 BOOMSTAMMEN

Tanden van 72" Bosbouw en boomstammen geen klem, FUSION 435-4684

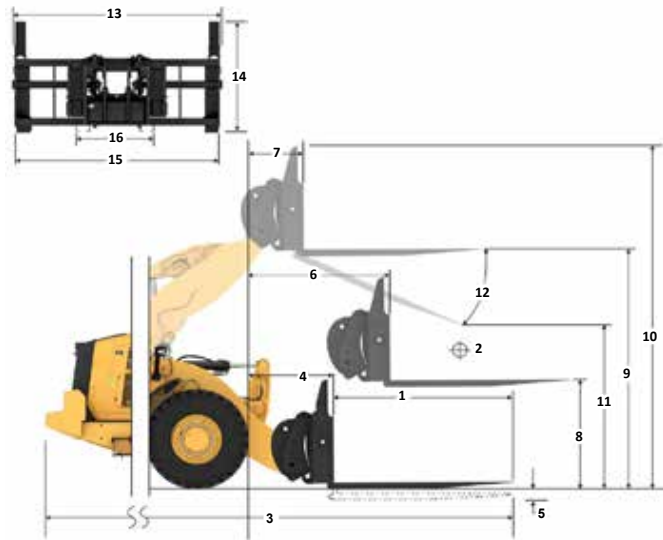

Capaciteit (kg)
(berekende belasting bij zwaartepunt)

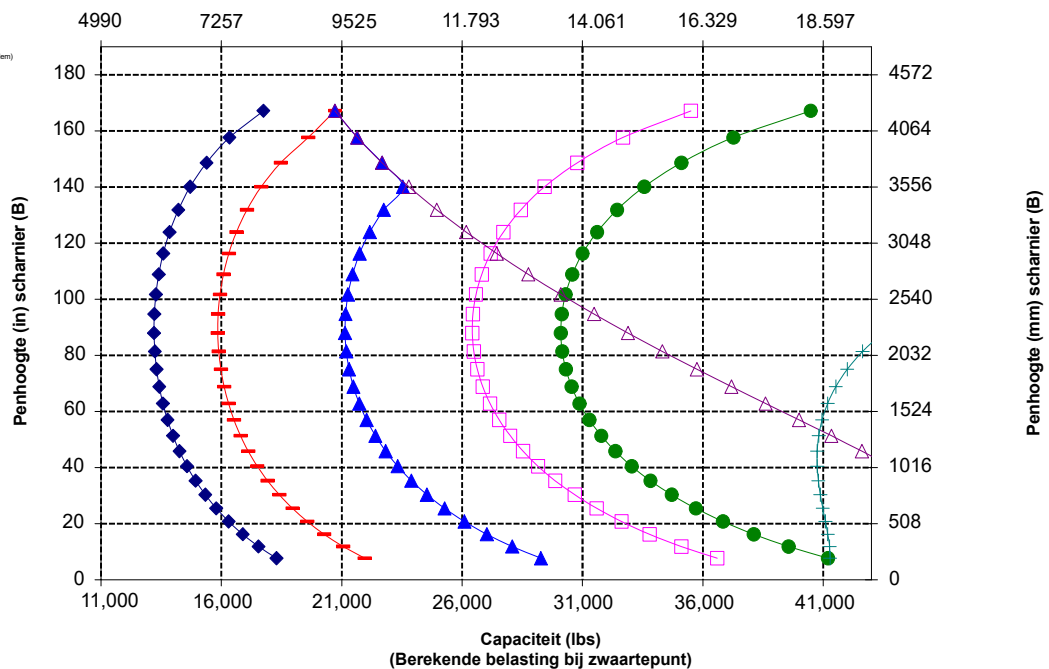

WAARSCHUWING: Overschrijd de belastingscapaciteit van de tanden niet. De afzonderlijke capaciteit van elke tand is ingeslagen op de zijkant van elke tand.

Vorkspecificaties

Vorkspecificaties

1	Tandlengte	mm	2438
		in	96.0
2	Lastzwaartepunt	mm	1219
		in	48.0
	Statisch kantelmoment – Recht (vork horizontaal)	kg	12.443
		lbs	27.425
	Statisch kantelmoment - knikgestuurd (vork horizontaal)	kg	10.907
		lbs	24.040
	Nominale lading (SAE J1197 – 50% van statisch kantelmoment volledig geknikt)	kg	5454
		lbs	12.020
	Nominale lading (CEN EN 474-3 Ruw terrein – 60% van statisch kantelmoment volledig geknikt)	kg	6544
		lbs	14.424
	Nominale lading (CEN EN 474-3 Harde, vlakke grond – 80% van statisch kantelmoment volledig geknikt)	kg	7545
		lbs	16.630
3	Maximale totale lengte	mm	10.435
		in	410.8
4	Reikwijdte met vork op maaiveldhoogte	mm	1121
		in	44.1
5	*Maaiveld tot bovenkant van tanden op minimale hoogte en vork horizontaal	mm	-88
		in	-3.5
6	Reikwijdte met hefarmen horizontaal en vork horizontaal	mm	1728
		in	68.0
7	Reikwijdte met vork op maximale hoogte	mm	861
		in	33.9
8	Maaiveld tot bovenkant van tanden met hefarmen horizontaal en vork horizontaal	mm	1968
		in	77.5
9	Maaiveld tot bovenkant van tanden op maximale hoogte en vork horizontaal	mm	4052
		in	159.6
10	Totale hoogte van vork in hoogste stand (bovenkant vorkenbord tot maaiveld)	mm	5562
		in	219.0
11	Vrije ruimte bij volledig heffen en max. storten	mm	1932
		in	76.1
12	Max. storthoek vanaf horizontaal	graden	47
13	Totale breedte vorkenbord	mm	2176
		in	85.7
14	Totale hoogte vorkenbord	mm	1601
		in	63.0
15	Buitenbreedte van tand (max. spreiding)	mm	2084
		in	82.0
16	Buitenbreedte van tand (min. spreiding)	mm	1002
		in	39.4
	Breedte van tand (één tand)	mm	180.0
		in	7.1
	Tanddikte	mm	90.0
		in	3.6
	Tandcapaciteit	kg	10.100
		lbs	22.260
	Bedrijfsgevocht	kg	24.310
		lbs	53.579

*Een negatieve waarde betekent: onder het niveau.

966 BOOMSTAMMEN

Tanden van 96"

Bosbouw en boomstammen geen klem, FUSION

435-4686

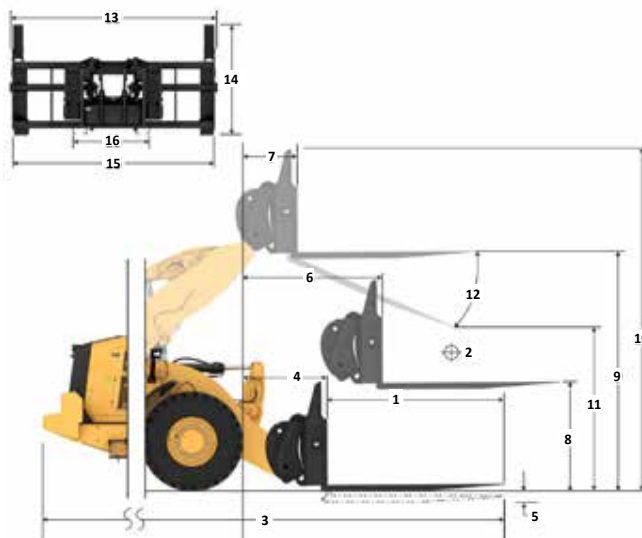

Capaciteit (kg)
(berekende belasting bij zwaartepunt)

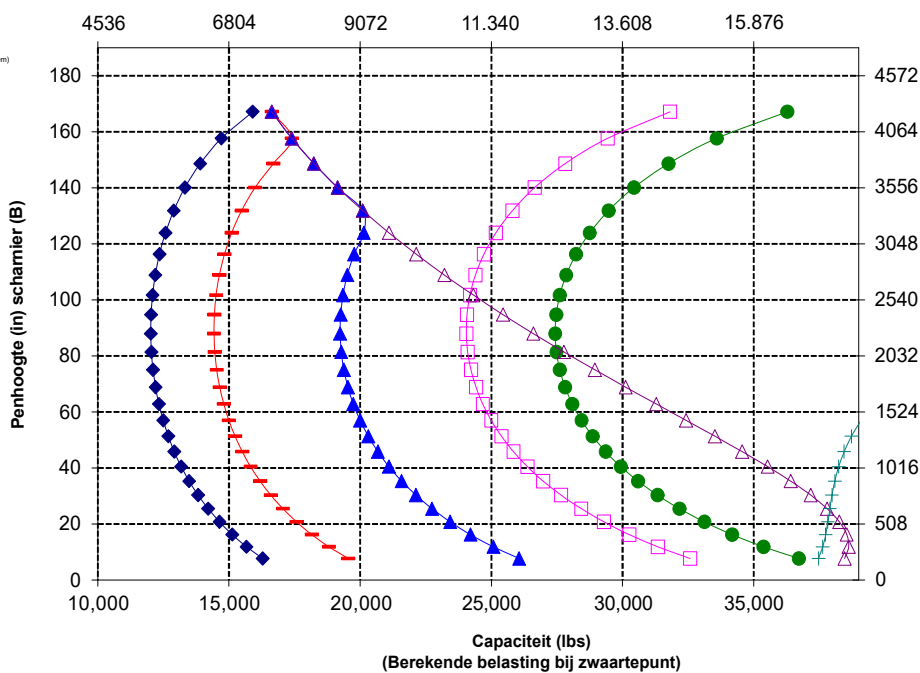

WAARSCHUWING: Overschrijd de belastingscapaciteit van de tanden niet. De afzonderlijke capaciteit van elke tand is ingeslagen op de zijkant van elke tand.

Specificaties Bosbouwmachine 966 XE

Vorkspecificaties

Vorkspecificaties

1	Tandlengte	mm	2438
		in	96.0
2	Lastzwaartepunt	mm	1219
		in	48.0
	Statisch kantelmoment – Recht (vork horizontaal)	kg	11,511
		lbs	25,370
	Statisch kantelmoment - knikgestuurd (vork horizontaal)	kg	9950
		lbs	21,930
	Nominale lading (SAE J1197 – 50% van statisch kantelmoment volledig geknikt)	kg	4975
		lbs	10,965
	Nominale lading (CEN EN 474-3 Ruw terrein – 60% van statisch kantelmoment volledig geknikt)	kg	5970
		lbs	13,158
	Nominale lading (CEN EN 474-3 Harde, vlakke grond – 80% van statisch kantelmoment volledig geknikt)	kg	7960
		lbs	17,544
3	Maximale totale lengte	mm	10,406
		in	409.7
4	Reikwijdte met vork op maaiveldhoogte	mm	1091
		in	42.9
5	*Maaiveld tot bovenkant van tanden op minimale hoogte en vork horizontaal	mm	-109
		in	-4.3
6	Reikwijdte met hefarmen horizontaal en vork horizontaal	mm	1682
		in	66.2
7	Reikwijdte met vork op maximale hoogte	mm	815
		in	32.1
8	Maaiveld tot bovenkant van tanden met hefarmen horizontaal en vork horizontaal	mm	1947
		in	76.7
9	Maaiveld tot bovenkant van tanden op maximale hoogte en vork horizontaal	mm	4031
		in	158.7
10	Totale hoogte van vork in hoogste stand (bovenkant vorkenbord tot maaiveld)	mm	5493
		in	216.3
11	Vrije ruimte bij volledig heffen en max. storten	mm	2016
		in	79.4
12	Max. storthoek vanaf horizontaal	gra-	45
		den	
13	Totale breedte vorkenbord	mm	3131
		in	123.3
14	Totale hoogte vorkenbord	mm	1553
		in	61.1
15	Buitenbreedte van tand (max. spreiding)	mm	2991
		in	117.8
16	Buitenbreedte van tand (min. spreiding)	mm	2991
		in	117.8
	Breedte van tand (één tand)	mm	200.0
		in	7.9
	Tanddikte	mm	90.0
		in	3.5
	Bedrijfsgegewicht	kg	25,315
		lbs	55,794
	Actieve klem Tandhefvermogen	kg	7621
		lbs	16,96
	Tandcapaciteit	kg	12,701
		lbs	27,993

*Een negatieve waarde betekent: onder het niveau.

966 BOOMSTAMMEN

Tanden van 96"

Pijpen en palen 30 inch rij, aangepend

447-9939

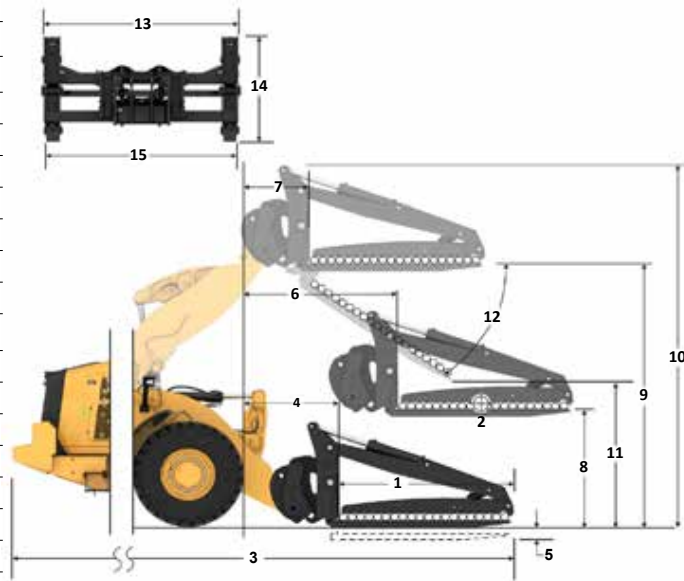

Capaciteit (kg)
(berekende belasting bij zwaartepunt)

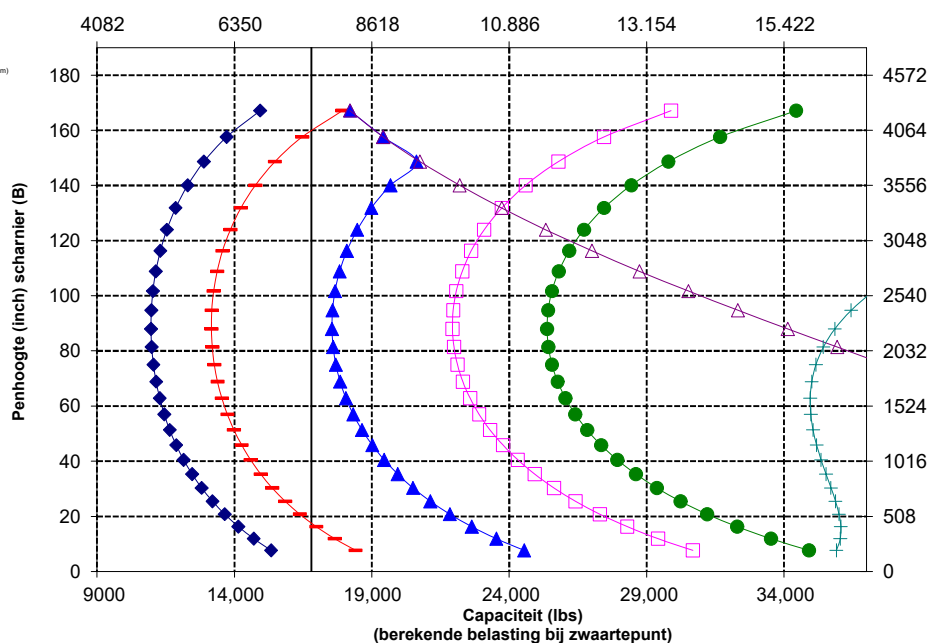

OPMERKING: Het statisch kantelmoment en bedrijfsgegewicht zijn gebaseerd op de volgende laderconfiguratie: Bridgestone VJT L3-banden, airconditioning, rijregeling, beschermkap van aandrijflijn, volle vloestoflank, brandstoflank, koelvloeistof, smeermiddelen en machinist.

De specificaties en waarden voldoen aan de volgende normen: SAE* J1197, ISO 14397-1, CEN** EN 474-3.

Het nominale bedrijfsaandrijfsvermogen voor een lader uitgerust met een palletvork wordt bepaald door: SAE J1197: 50% van statisch kantelmoment volledig geknikt of begrenzing hydraulisch vermogen. CEN EN 474-3: 60% van statisch kantelmoment, volledig geknikt op ruw terrein of begrenzing hydraulisch vermogen. CEN EN 474-3: 80% van statisch kantelmoment volledig geknikt op harde, vlakke grond of begrenzing hydraulisch vermogen.

*SAE - Society of Automotive Engineers

**CEN - Europees Comité voor Normalisatie



WAARSCHUWING: Overschrijd de belastingscapaciteit van de tanden niet. De afzonderlijke capaciteit van elke tand is ingeslagen op de zijkant van elke tand.



WAARSCHUWING: Wanneer de klem voortdurend wordt gevoed met 15.513 kPa (2,250 psi) is de nominale tandbelasting 7621 kg (16,796 lbs) op 1219 mm (48") van het aangrijppunt per paar.

Vorkspecificaties

Vorkspecificaties

1	Tandlengte	mm	2438
		in	96.0
2	Lastzwaartepunt	mm	1219
		in	48.0
	Statisch kantelmoment – Recht (vork horizontaal)	kg	14.236
		lbs	31,377
	Statisch kantelmoment - knikgestuurd (vork horizontaal)	kg	12.295
		lbs	27,098
	Nominale lading (SAE J1197 – 50% van statisch kantelmoment volledig geknikt)	kg	6147
		lbs	13,549
	Nominale lading (CEN EN 474-3 Ruw terrein – 60% van statisch kantelmoment volledig geknikt)	kg	7377
		lbs	16,259
	Nominale lading (CEN EN 474-3 Harde, vlakke grond – 80% van statisch kantelmoment volledig geknikt)	kg	9836
		lbs	21,678
3	Maximale totale lengte	mm	10.406
		in	409.7
4	Reikwijdte met vork op maaiveldhoogte	mm	1091
		in	42.9
5	*Maaiveld tot bovenkant van tanden op minimale hoogte en vork horizontaal	mm	-109
		in	-4.3
6	Reikwijdte met hefarmen horizontaal en vork horizontaal	mm	1682
		in	66.2
7	Reikwijdte met vork op maximale hoogte	mm	815
		in	32.1
8	Maaiveld tot bovenkant van tanden met hefarmen horizontaal en vork horizontaal	mm	1947
		in	76.7
9	Maaiveld tot bovenkant van tanden op maximale hoogte en vork horizontaal	mm	4031
		in	158.7
10	Totale hoogte van vork in hoogste stand (bovenkant vorkenbord tot maaiveld)	mm	5493
		in	216.3
11	Vrije ruimte bij volledig heffen en max. storten	mm	2016
		in	79.4
12	Max. stortheek vanaf horizontaal	graden	45
13	Totale breedte vorkenbord	mm	3131
		in	123.3
14	Totale hoogte vorkenbord	mm	1553
		in	61.1
15	Buitenbreedte van tand (max. spreiding)	mm	2991
		in	117.8
16	Buitenbreedte van tand (min. spreiding)	mm	2991
		in	117.8
	Breedte van tand (één tand)	mm	200,0
		in	7.9
	Tanddikte	mm	90,0
		in	3.5
	Bedrijfgewicht	kg	25.315
		lbs	55,794
	Actieve klem Tandhefvermogen	kg	7621
		lbs	16,796
	Tandcapaciteit	kg	12.701
		lbs	27,993

*Een negatieve waarde betekent: onder het niveau.

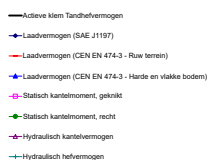

OPMERKING: Het opgegeven statisch kantelmoment en bedrijfgewicht zijn gebaseerd op de volgende laderconfiguratie: Bridgestone VJT L3 banden, airconditioning, rijregeling, beschermkap van aandrijflijn, volle vloeistoftanks, brandstoftank, koelvloeistof, smeermiddelen en machinist.

De specificaties en waarden voldoen aan de volgende normen: SAE* J1197, ISO 14397-1, CEN** EN 474-3.

Het nominale bedrijfsaadvermogen voor een lader uitgerust met een palletvork wordt bepaald door:
SAE J1197: 50% van statisch kantelmoment volledig geknikt of begrenzing hydraulisch vermogen.
CEN EN 474-3: 60% van statisch kantelmoment, volledig geknikt op ruw terrein of begrenzing hydraulisch vermogen.
CEN EN 474-3: 80% van statisch kantelmoment volledig geknikt op harde, vlakke grond of begrenzing hydraulisch vermogen.

*SAE - Society of Automotive Engineers
**CEN - Europees Comité voor Normalisatie

966 BOOMSTAMMEN

Tanden van 96"

Pijpen en palen 30 inch rij, aangepend

447-9939

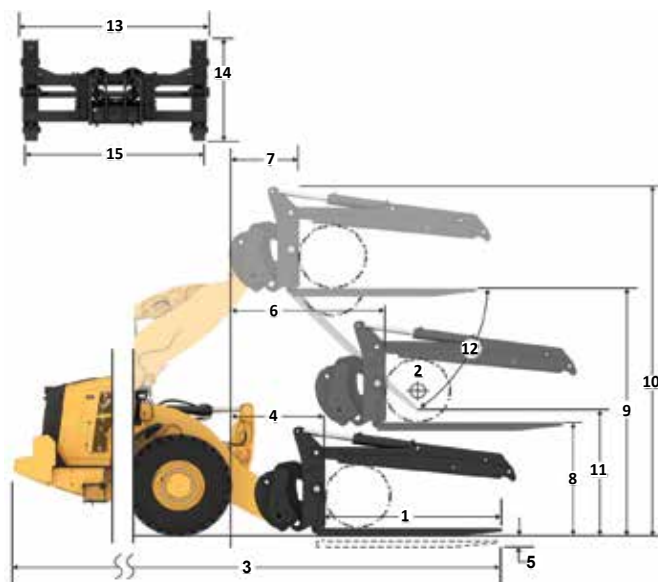

Capaciteit (kg)
(Berekende belasting bij zwaartepunt)

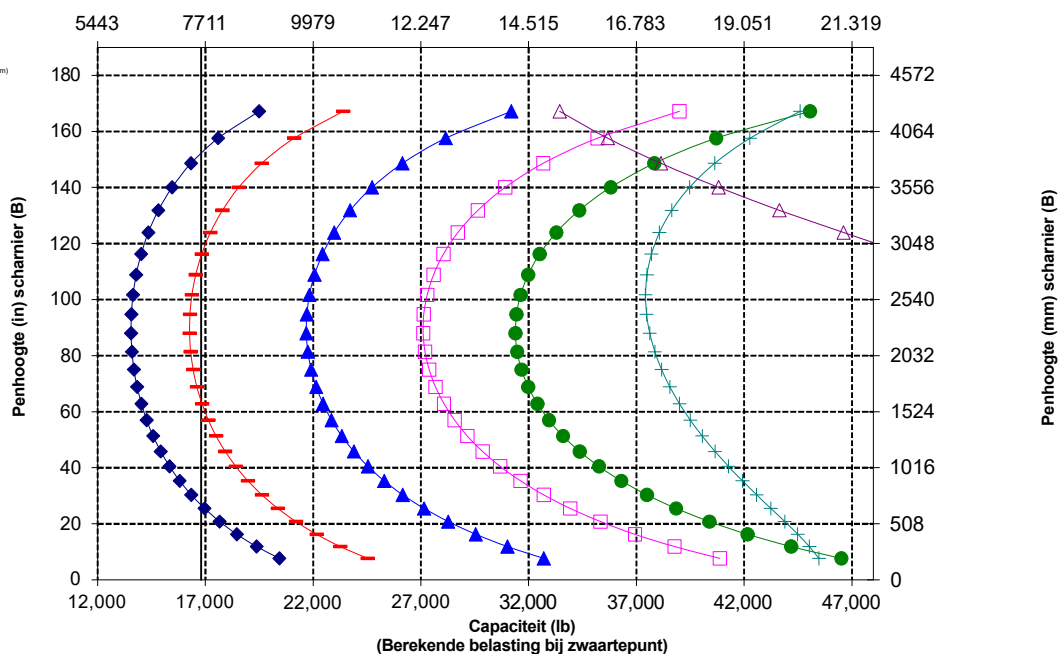

WAARSCHUWING: Overschrijd de belastingscapaciteit van de tanden niet.

De afzonderlijke capaciteit van elke tand is ingeslagen op de zijkant van elke tand.



WAARSCHUWING: Wanneer de klem voortdurend wordt gevoed met 15.513 kPA (2,250 psi) is de nominale tandbelasting 7621 kg (16,796 lbs) op 1219 mm (48") van het aangrijppunt per paar.

Specificaties Bosbouwmachine 966 XE

Vorkspecificaties

Vorkspecificaties

1	Tandlengte	mm	2438
		in	96.0
2	Lastzwaartepunt	mm	1219
		in	48.0
	Statisch kantelmoment – Recht (vork horizontaal)	kg	11,865
		lbs	26,151
	Statisch kantelmoment - knikgestuurd (vork horizontaal)	kg	10,310
		lbs	22,724
	Nominale lading (SAE J1197 – 50% van statisch kantelmoment volledig geknikt)	kg	5155
		lbs	11,362
	Nominale lading (CEN EN 474-3 Ruw terrein – 60% van statisch kantelmoment volledig geknikt)	kg	6186
		lbs	13,634
	Nominale lading (CEN EN 474-3 Harde, vlakke grond – 80% van statisch kantelmoment volledig geknikt)	kg	8248
		lbs	18,179
3	Maximale totale lengte	mm	10,406
		in	409.7
4	Reikwijdte met vork op maaiveldhoogte	mm	1091
		in	42.9
5	*Maaiveld tot bovenkant van tanden op minimale hoogte en vork horizontaal	mm	-109
		in	-4.3
6	Reikwijdte met hefarmen horizontaal en vork horizontaal	mm	1682
		in	66.2
7	Reikwijdte met vork op maximale hoogte	mm	815
		in	32.1
8	Maaiveld tot bovenkant van tanden met hefarmen horizontaal en vork horizontaal	mm	1947
		in	76.7
9	Maaiveld tot bovenkant van tanden op maximale hoogte en vork horizontaal	mm	4031
		in	158.7
10	Totale hoogte van vork in hoogste stand (bovenkant vorkenbord tot maaiveld)	mm	7103
		in	279.7
11	Vrije ruimte bij volledig heffen en max. storten	mm	2016
		in	79.4
12	Max. storhoek vanaf horizontaal	graden	45
13	Totale breedte vorkenbord	mm	3131
		in	123.3
14	Totale hoogte vorkenbord	mm	3163
		in	124.5
15	Buitenbreedte van tand (max. spreiding)	mm	2991
		in	117.8
16	Buitenbreedte van tand (min. spreiding)	mm	2991
		in	117.8
	Breedte van tand (één tand)	mm	200,0
		in	7.9
	Tanddikte	mm	90,0
		in	3.5
	Bedrijfsgegewicht	kg	25,315
		lbs	55,794
	Tandcapaciteit	kg	12,701
		lbs	27,993

*Een negatieve waarde betekent: onder het niveau.

966 BOOMSTAMMEN

Tanden van 96"

Pijpen en palen open klem, aangepend

447-9939

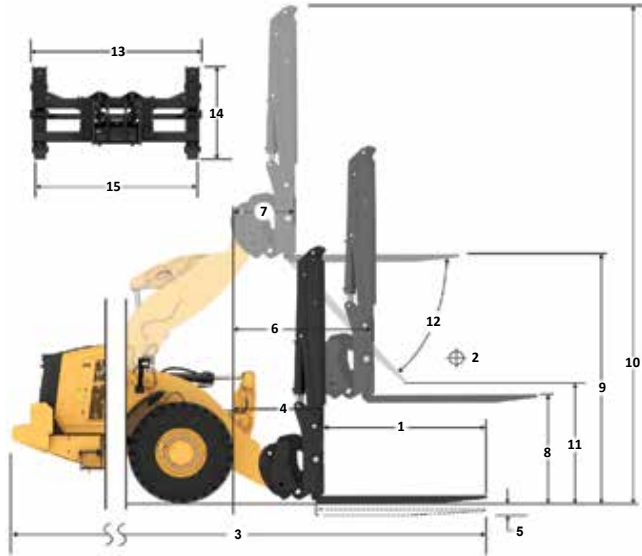

Capaciteit (kg)
(Berekende belasting bij zwaartepunt)

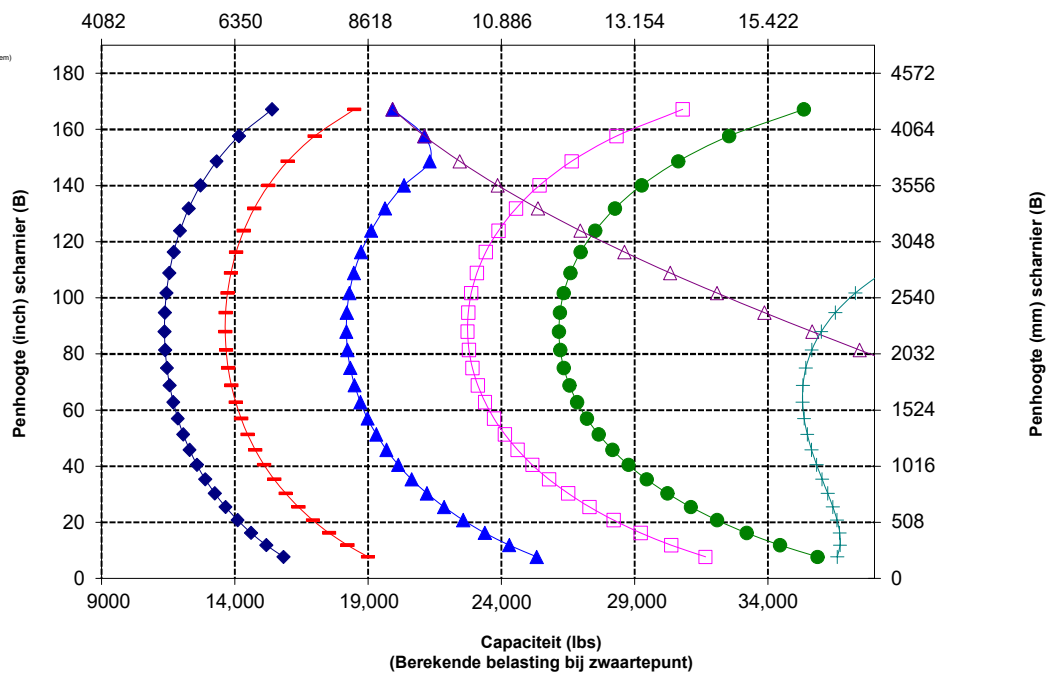

OPMERKING: Het opgegeven statisch kantelmoment en bedrijfsgegewicht zijn gebaseerd op de volgende laderconfiguratie: Bridgestone VJT L3 banden, airconditioning, rijregeling, beschermkap van aandrijflijn, volle vloeistoftanks, brandstoftank, koelvloeistof, smeermiddelen en machinist.

De specificaties en waarden voldoen aan de volgende normen:
SAE* J1197, ISO 14397-1,
CEN** EN 474-3.

Het nominale bedrijfsaadvermogen voor een lader uitgerust met een palletvork wordt bepaald door:
SAE J1197: 50% van statisch kantelmoment volledig geknikt of begrenzing hydraulisch vermogen.
CEN EN 474-3: 60% van statisch kantelmoment, volledig geknikt op ruw terrein of begrenzing hydraulisch vermogen.
CEN EN 474-3: 80% van statisch kantelmoment volledig geknikt op harde, vlakke grond of begrenzing hydraulisch vermogen.

*SAE - Society of Automotive Engineers
**CEN - Europees Comité voor Normalisatie



WAARSCHUWING: Overschrijd de belastingscapaciteit van de tanden niet. De afzonderlijke capaciteit van elke tand is ingeslagen op de zijkant van elke tand.

Vorkspecificaties

Vorkspecificaties

1	Tandlengte	mm	1221
		inch	48.1
2	Vorkbreedte	mm	1943
		inch	76.5
	Eindgebied	m ²	3,1
		ft ²	33
3	Hoogte van binnenkant (alleen van toepassing op klem met dubbele bovenkant)	mm	0
		inch	0
4	Min. opening (alleen van toepassing op vork voor houtzagerijen)	mm	1390
		in	55
	Bedrijfgewicht	kg	24.892
		lbs	54.877
5	Afstand binnenkant tandpunten	mm	1402
		in	55
	Statisch kantelmoment, geknikt Vork horizontaal	kg	12.221
		lbs	26.942.2
	Statisch kantelmoment, recht Vork horizontaal	kg	14.033
		lbs	30.937.5
6	Max. vorkhoogte (met klem open indien van toepassing)	mm	3762
		in	148.1
7	Vrije storthoogte maximale hefhoogte, storthoek van 45° (indien max. storthoogte <= 45)	mm	3086
		in	121.5
8	Vrije storthoogte bij hoogste stand vork horizontaal	mm	3925
		in	154.5
9	Reikwijdte maximale hefhoogte, storthoek van 45° (indien max. storthoogte <= 45)	mm	1103
		in	43.4
10	Reikwijdte met hefarm horizontaal en vork horizontaal	mm	2584
		in	101.7
11	*Maaiveld tot onderkant van werktuig op minimale hoogte en werktuig horizontaal	mm	-125
		in	-4.9
12	Breedte over tanden	mm	1938
		in	76.3
13	Reikwijdte op maaiveldhoogte	mm	1934
		in	76
14	Max. opening over tanden en klem	mm	3485
		in	136.4
15	Totale vorkhoogte in hoogste stand met klem open	mm	7687
		in	302.7
16	Totale lengte Punt van tand tot achterkant van machine	mm	8810
		in	346.9
17	Vrije storthoogte - maximale hefhoogte en max. storthoogte (indien <= 45)	mm	3088
		in	121.6
18	Vrije storthoogte met horizontale hefarmen en vork horizontaal	mm	1842,0
		in	72.5
19	Reikwijdte bij maximale hefhoogte en vork horizontaal	mm	1716,2
		in	67.6
20	Max. storthoek vanaf horizontaal	graden	45
		rad	0.8

*Een negatieve waarde betekent: onder het niveau.

966 BOOMSTAMMEN

Tanden van 48"

Grijper, aangepend

448-9058

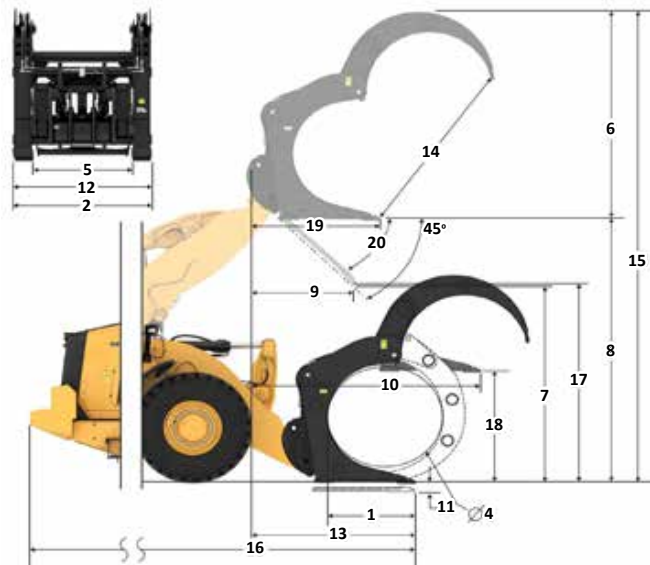

Capaciteit (kg)
(Berekende belasting bij zwaartepunt)

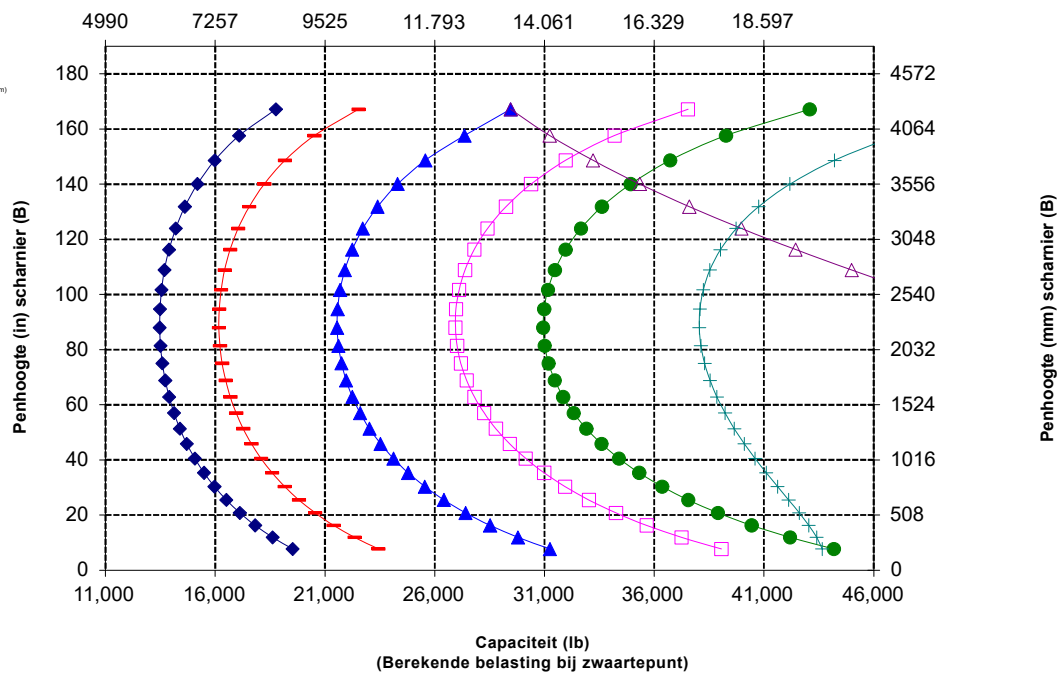

Specificaties Bosbouwmachine 966 XE

Vorkspecificaties

Vorkspecificaties

1	Tandlengte	mm	1611
		inch	63.4
2	Vorkbreedte	mm	2500
		inch	98.4
	Eindgebied	m ²	1,42
		ft ²	15
3	Hoogte van binnenkant (alleen van toepassing op klem met dubbele bovenkant)	mm	1259
		inch	50
4	Min. opening (alleen van toepassing op vork voor houtzagerijen)	mm	n.v.t.
		in	n.v.t.
	Bedrijfsgegewicht	kg	24.840
		lbs	54.762
5	Afstand binnenkant tandpunten	mm	1892
		in	74
	Statisch kantelmoment, geknikt Vork horizontaal	kg	13.809
		lbs	30.443.1
	Statisch kantelmoment, recht Vork horizontaal	kg	15.820
		lbs	34.876.0
6	Max. vorkhoogte (met klem open indien van toepassing)	mm	2700
		in	108.3
7	Vrije storthoogte maximale hefhoogte, storthoek van 45° (indien max. storthoogte <= 45)	mm	2857
		in	112.5
8	Vrije storthoogte bij hoogste stand vork horizontaal	mm	3981
		in	156.7
9	Reikwijdte maximale hefhoogte, storthoek van 45° (indien max. storthoogte <= 45)	mm	1410
		in	55.5
10	Reikwijdte met hefarm horizontaal en vork horizontaal	mm	2962
		in	116.6
11	*Maaiveld tot onderkant van werktuig op minimale hoogte en werktuig horizontaal	mm	-69
		in	-2.7
12	Breedte over tanden	mm	2414
		in	95.0
13	Reikwijdte op maaiveldhoogte	mm	2267
		in	89
14	Max. opening over tanden en klem	mm	2493
		in	98.1
15	Totale vorkhoogte in hoogste stand met klem open	mm	6680
		in	263.0
16	Totale lengte Punt van tand tot achterkant van machine	mm	9143
		in	360.0
17	Vrije storthoogte - maximale hefhoogte en max. storthoogte (indien <= 45)	mm	2861
		in	112.6
18	Vrije storthoogte met horizontale hefarmen en vork horizontaal	mm	1897,5
		in	74.7
19	Reikwijdte bij maximale hefhoogte en vork horizontaal	mm	2094,8
		in	82.5
20	Max. storthoek vanaf horizontaal	graden	45
		rad	0.8

*Een negatieve waarde betekent: onder het niveau.

966 BOOMSTAMMEN

Tanden van 63"

Vork, voor boomstammen, vastgepend

472-1174

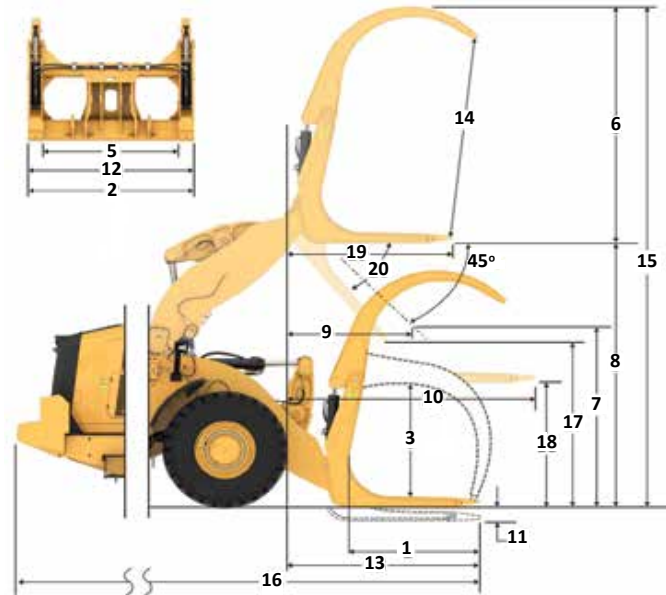

Capaciteit (kg)
(berekende belasting bij zwaartepunt)

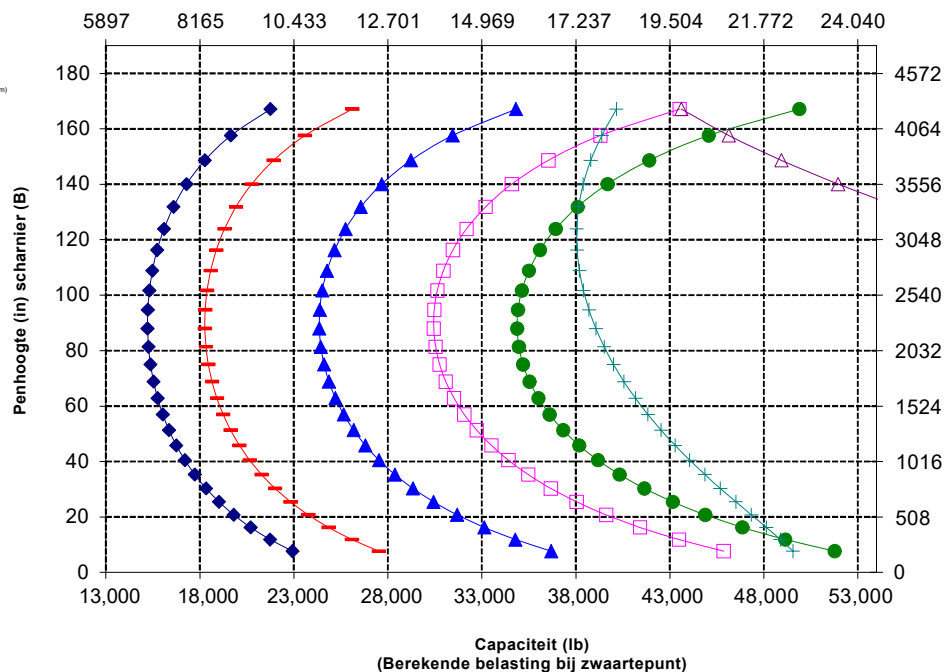

Specificaties Bosbouwmachine 966 XE

Vorkspecificaties

Vorkspecificaties

1	Tandlengte	mm inch	1611 63.4
2	Vorkbreedte	mm inch	2500 98.4
	Eindgebied	m ² ft ²	1,42 15
3	Hoogte van binnenkant (alleen van toepassing op klem met dubbele bovenkant)	mm inch	1259 50
4	Min. opening (alleen van toepassing op vork voor houtzagerijen)	mm in	n.v.t. n.v.t.
	Bedrijfsgewicht	kg lbs	25.114 55.367
5	Afstand binnenkant tandpunten	mm in	1892 74
	Statisch kantelmoment, geknikt Vork horizontaal	kg lbs	13.562 29.899,3
	Statisch kantelmoment, recht Vork horizontaal	kg lbs	15.573 34.332,4
6	Max. vorkhoogte (met klem open indien van toepassing)	mm in	2700 106.3
7	Vrije storthoogte maximale hefhoogte, storthoek van 45° (indien max. storthoogte < 45)	mm in	2857 112.5
8	Vrije storthoogte bij hoogste stand vork horizontaal	mm in	3981 156.7
9	Reikwijdte maximale hefhoogte, storthoek van 45° (indien max. storthoogte < 45)	mm in	1410 55.5
10	Reikwijdte met hefarm horizontaal en vork horizontaal	mm in	2962 116.6
11	*Maaiveld tot onderkant van werktuig op minimale hoogte en werktuig horizontaal	mm in	-69 -2.7
12	Breedte over tanden	mm in	2414 95.0
13	Reikwijdte op maaiveldhoogte	mm in	2267 89
14	Max. opening over tanden en klem	mm in	2493 98.1
15	Totale vorkhoogte in hoogste stand met klem open	mm in	6680 263.0
16	Totale lengte Punt van tand tot achterkant van machine	mm in	9143 360.0
17	Vrije storthoogte - maximale hefhoogte en max. storthoogte (indien < 45)	mm in	2861 112.6
18	Vrije storthoogte met horizontale hefarmen en vork horizontaal	mm in	1897,5 74.7
19	Reikwijdte bij maximale hefhoogte en vork horizontaal	mm in	2094,8 82,5
20	Max. storthoek vanaf horizontaal	graden rad	45 0.8

*Een negatieve waarde betekent: onder het niveau,

966 BOOMSTAMMEN

Tanden van 63"

Vork, voor boomstammen, vastgepend

472-4662

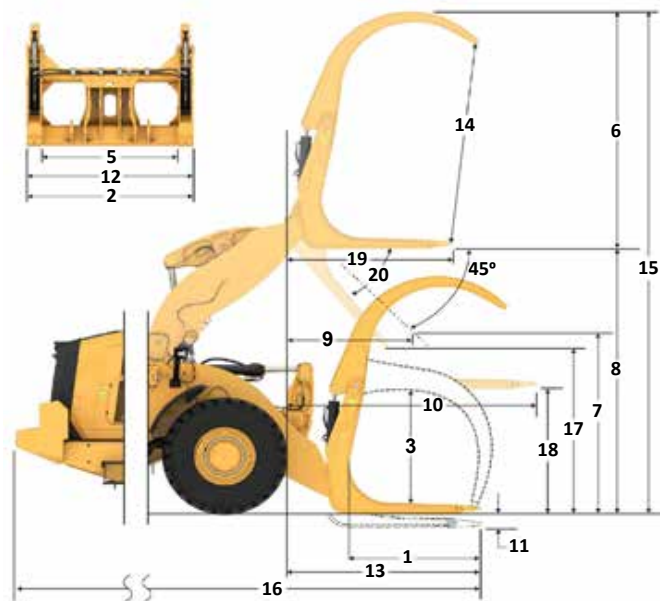

Capaciteit (kg)
(berekende belasting bij zwaartepunt)

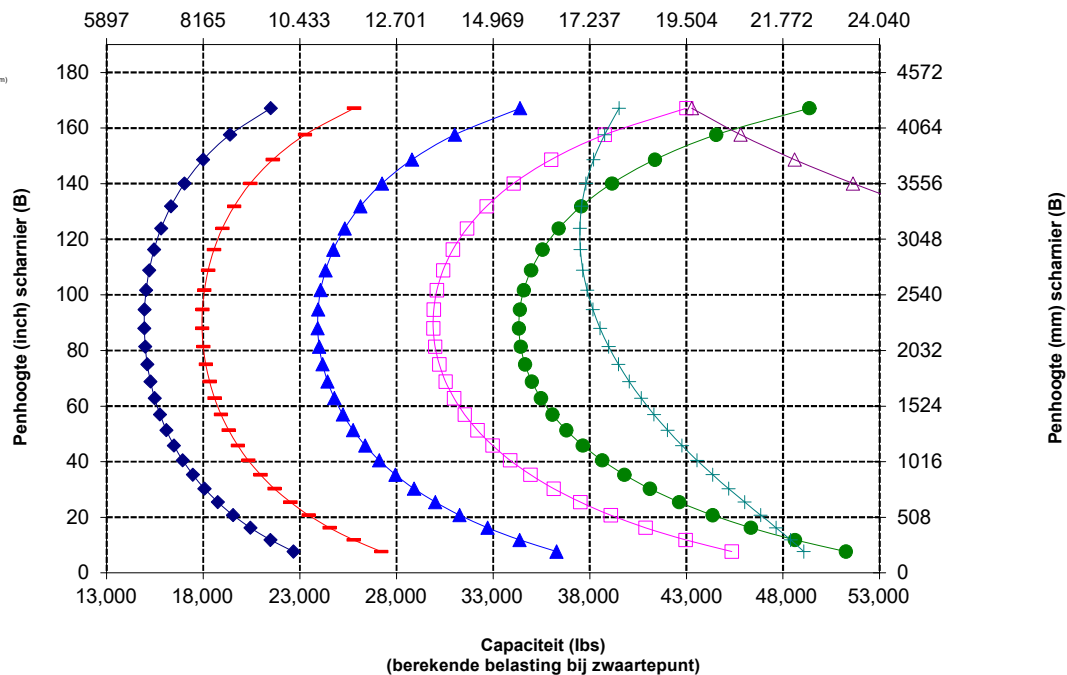

Specificaties Bosbouwmachine 966 XE

Vorkspecificaties

Vorkspecificaties

1	Tandlengte	mm inch	1611 63.4
2	Vorkbreedte	mm inch	2508 98.8
	Eindgebied	m ² ft ²	1,59 17
3	Hoogte van binnenkant (alleen van toepassing op klem met dubbele bovenkant)	mm inch	0 0
4	Min. opening (alleen van toepassing op vork voor houtzagerijen)	mm in	662 26
	Bedrijfgewicht	kg lbs	25.144 55,433
5	Afstand binnenkant tandpunten	mm in	1907 75
	Statisch kantelmoment, geknipt Vork horizontaal	kg lbs	13.212 29,126.4
	Statisch kantelmoment, recht Vork horizontaal	kg lbs	15.193 33,495.2
6	Max. vorkhoogte (met klem open indien van toepassing)	mm in	2805 110.4
7	Vrije storthoogte maximale hefhoogte, storthoek van 45° (indien max. storthoogte < 45)	mm in	2857 112.5
8	Vrije storthoogte bij hoogste stand vork horizontaal	mm in	3981 156.7
9	Reikwijdte maximale hefhoogte, storthoek van 45° (indien max. storthoogte < 45)	mm in	1410 55.5
10	Reikwijdte met hefarm horizontaal en vork horizontaal	mm in	2962 116.6
11	*Maaiveld tot onderkant van werktuig op minimale hoogte en werktuig horizontaal	mm in	-69 -2.7
12	Breedte over tanden	mm in	2413 95.0
13	Reikwijdte op maaiveldhoogte	mm in	2267 89
14	Max. opening over tanden en klem	mm in	2727 107.4
15	Totale vorkhoogte in hoogste stand met klem open	mm in	6786 267.2
16	Totale lengte Punt van tand tot achterkant van machine	mm in	9143 360.0
17	Vrije storthoogte - maximale hefhoogte en max. storthoogte (indien < 45)	mm in	2861 112.6
18	Vrije storthoogte met horizontale hefarmen en vork horizontaal	mm in	1897,8 74.7
19	Reikwijdte bij maximale hefhoogte en vork horizontaal	mm in	2095,0 82.5
20	Max. storthoek vanaf horizontaal	graden rad	45 0.8

*Een negatieve waarde betekent: onder het niveau.

966 BOOMSTAMMEN

Vork voor houtzagerijen, vastgepend

Tanden van 63"

506-1946

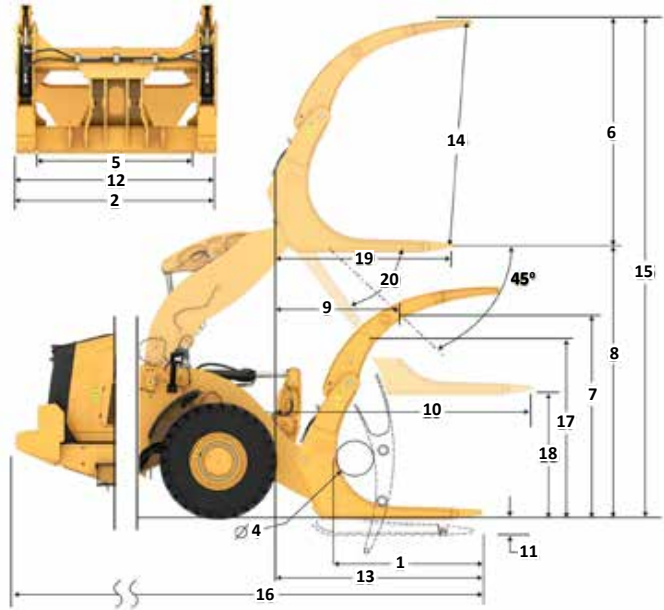

Capaciteit (kg)
(Berekende belasting bij zwaartepunt)

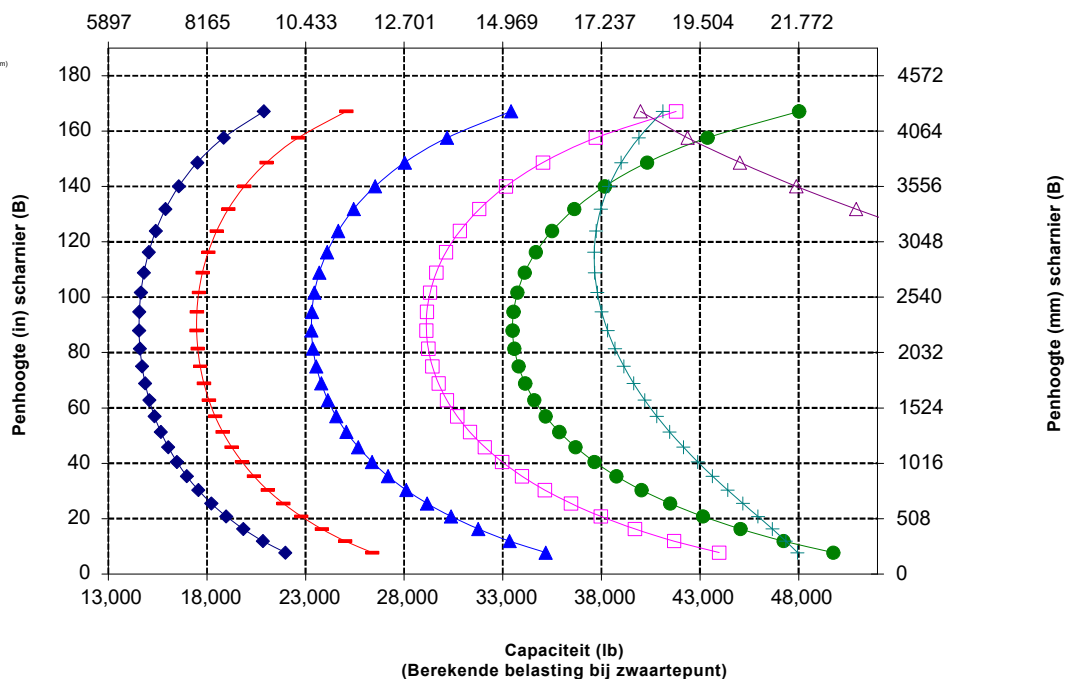

OPMERKING: Het statisch kantelmoment en bedrijfgewicht zijn gebaseerd op de volgende laderconfiguratie: Bridgestone VJT L3-banden, airconditioning, rijregeling, beschermkap van aandrijflijn, volle vloeistoftanks, brandstoftank, koelvloeistof, smeermiddelen en machinist.

De specificaties en waarden voldoen aan de volgende normen: SAE* J1197, ISO 14397-1, CEN** EN 474-3.

Het nominale bedrijfsaandrijfsvermogen voor een lader uitgerust met een palletvork wordt bepaald door:

SAE J1197: 50% van statisch kantelmoment volledig geknipt of begrenzing hydraulisch vermogen.
CEN EN 474-3: 60% van statisch kantelmoment volledig geknipt op ruw terrein, of begrenzing hydraulisch vermogen.
CEN EN 474-3: 80% van statisch kantelmoment volledig geknipt op harde, vlakke grond of begrenzing hydraulisch vermogen.

*SAE - Society of Automotive Engineers

**CEN - Europees Comité voor Normalisatie

Materiaaloverslagarmspecificaties

966 BOOMSTAMMEN

Fusion-materiaaloverslagarm 6 standen

Specificaties van MHA

	Ingeschoven	Verlengstuk 1	Verlengstuk 2	Verlengstuk 3	Verlengstuk 4	Uitgeschoven
Max. hefhoogte - Reikwijdte haak (1, 2, 3, 4, 5, 6)	mm 1823 ft, inch 5'11"	1936 6'4"	2049 6'8"	2162 7'1"	2.275 7'5"	2388 7'10"
Max. hefhoogte - Reikwijdte haak (7, 8, 9, 10, 11, 12)	mm 7218 ft, inch 23'8"	7501 24'7"	7784 25'6"	8067 26'5"	8350 27'4"	8633 28'3"
Niveau - Reikwijdte haak (13, 14, 15, 16, 17, 18)	mm 4553 ft, inch 14'11"	4858 15'11"	5162 16'11"	5467 17'11"	5772 18'11"	6077 19'11"
Niveau - Haakhoogte (19)	mm 1937 ft, inch 6'4.2"	1937 6'4.2"	1937 6'4.2"	1937 6'4.2"	1937 6'4.2"	1937 6'4.2"
Min. hefhoogte - Reikwijdte haak (20, 21, 22, 23, 24, 25)	mm 1720 ft, inch 5'7"	1852 6'0"	1983 6'6"	2114 6'11"	2245 7'4"	2377 7'9"
Min. hefhoogte - Reikwijdte haak (26, 27, 28, 29, 30, 31)	mm (2871) ft, inch -9'6"	(3146) -10'8"	(3421) -11'9"	(3696) -12'10"	(3971) -13'11"	(4246) -13'0"
Statisch kantelmoment, recht	kg 9131 lb 20125	8641 19045	8200 18073	7801 17193	7438 16394	7107 15663
Statisch kantelmoment - geknikt	kg 8060 lb 17765	7627 16810	7237 15951	6885 15174	6564 14467	6271 13821
Bedrijfgewicht	kg 23488 lb 51,767	23488 51,767	23488 51,767	23488 51,767	23488 51,767	23488 51,767

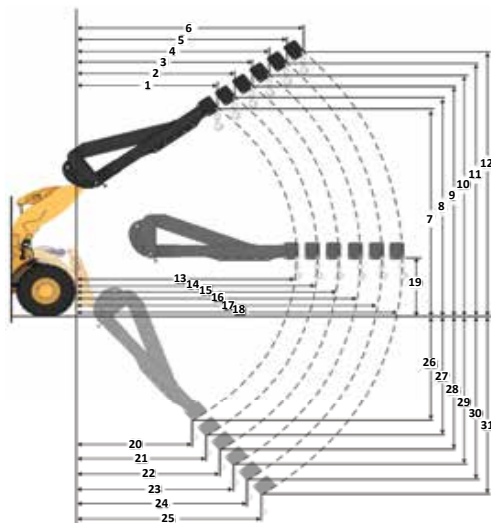

Laadvermogen (kg)
(berekende belasting bij zwaartepunt)

- ◆ Ingeschoven
- ▲ Verlengstuk 1
- Verlengstuk 2
- Verlengstuk 3
- ◇ Verlengstuk 4
- Uitgeschoven

OPMERKING: Het statisch kantelmoment en bedrijfgewicht zijn gebaseerd op de volgende laderconfiguratie: Bridgestone VJT L3 banden, airconditioning, rijregeling, beschermkap van aandrijftijl, volle vloeistoftanks, brandstoftank, koelvloeistof, smeermiddelen en machinist.

De specificaties en waarden voldoen aan de volgende normen: SAE* J1197, ISO 14397-1

Het nominale bedrijfsaandrijfmoment voor een lader uitgerust met een materiaaloverslagarm wordt bepaald door:

SAE J1197: 50% van de statische kantbelasting bij volle draai of de hydraulische begrenzing

*SAE - Society of Automotive Engineers

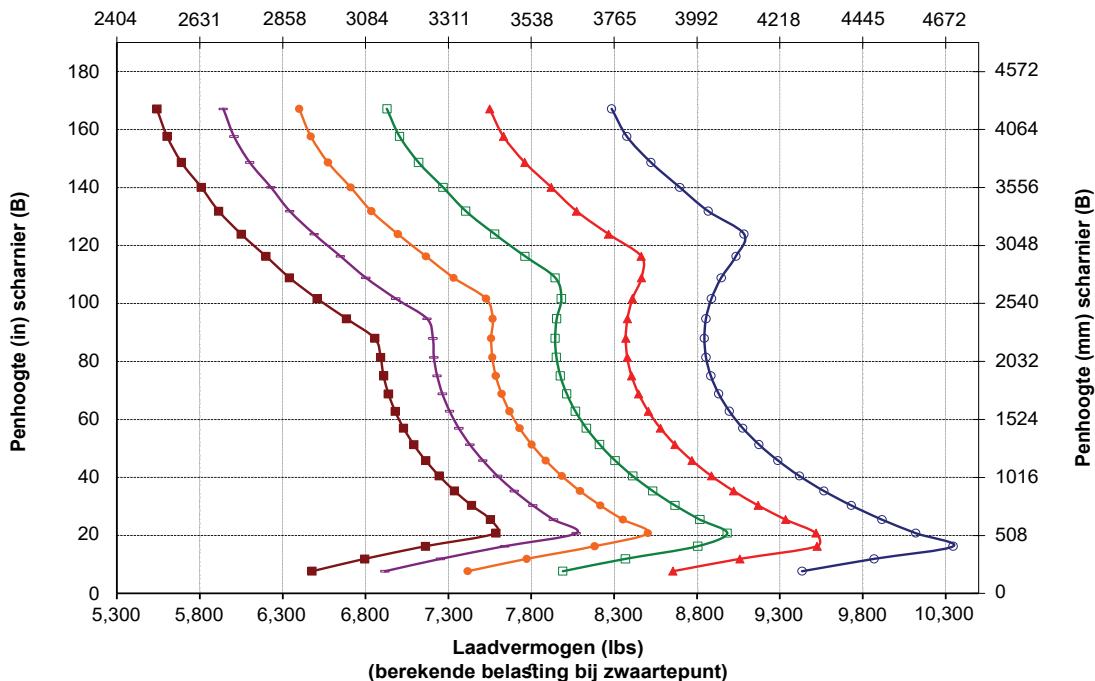



966 XE

Corrosiebestendig

Het corrosiebestendige pakket voor de Cat® wiellader 966 XE voegt waarde toe bij het beschermen van uw machine-investering. Een unieke fabrieksmatige behandeling levert meer bescherming voor alle machinecomponenten die kunnen worden aangetast door corrosieve materialen. Het pakket is ontworpen voor het verbeteren van de betrouwbaarheid en duurzaamheid in zware corrosieve omgevingen zoals kunstmestfabrieken, chemische bedrijven, landbouw, zoutwaterhavens en andere.

Bewezen betrouwbaarheid

- Cat C9.3B motor biedt grote vermogensdichtheid met een combinatie van bewezen elektronica, brandstof- en luchtsystemen.
- Voorzien van een automatisch Cat regeneratiesysteem, een Cat schone-emissiemodule (CEM: Clean Emissions Module) met dieselroetfilter (DPF: Diesel Particulate Filter) en tank en pomp voor dieseluitlaatvloeistof (DEF: Diesel Exhaust Fluid).
- Beschikt over een elektrische brandstofopvoerpomp, waterafscheider en secundaire brandstoffilter.
- Rigoureuze componentontwerp en machinevalidatieprocessen resulteren in ongeëvenaarde betrouwbaarheid, duurzaamheid en een hoge beschikbaarheid.

Duurzaamheid

- Corrosiebestendig pakket omvat siliconenbescherming op alle elektrische klemmen: dynamo, startmotor, massakabel van de motor en accukabels voor een maximale levensduur van de componenten.
- Blootliggende stekkers worden behandeld met een krimpkouss.
- Er wordt een borstelloze dynamo voor zware omstandigheden gebruikt voor een langere duurzaamheid.
- Een optionele beschermende verflaag die meer dan twee keer zo dik is als die van standaard verf. Extra primerlagen worden aangebracht voor de uiteindelijke polyurethaan toplaag.
- Zwaar uitgevoerde assen zijn ontworpen voor zeer zware toepassingen.

Superieure brandstofzuinigheid en productiviteit

- Laag brandstofverbruik voor uitzonderlijke efficiëntie.
- De diepe systeemintegratie van de continu variabele transmissie van Cat, de motor, de hydrauliek en het koelsysteem resulteert in aanzienlijk betere prestaties en brandstofzuinigheid.
- Doordat de koppelvormer is verwijderd, kunnen het toerental van de motor en het machinetoerental onafhankelijk van elkaar wordt geregeld, wat resulteert in efficiënt graven, fijnmazige controle en eenvoudige bediening.
- Lager nominaal motortoerental vermindert de slijtage van componenten en het bedrijfsloawaai.

Veiligheidskenmerken

- Een achteruitkijkcamera verbetert het zicht achter de machine, waardoor u veilig en met vertrouwen kunt werken.
- De optionele Surround-zichtfunctie biedt 360° zicht rondom de machine zodat de machinist situaties beter kan inschatten.
- Het systeem voor botsingsbeperking omvat een aantal geïntegreerde en intelligente sensors voor botsingswaarschuwing bij achteruitrijden, mensdetectie, bewegingsblokkering en automatische noodstop.
- Met het Cat Command-systeem voor afstandsbediening kunnen machinisten veilig op afstand werken.
- Toegang tot de cabine via een brede deur, deuren openen met behulp van een optionele afstandsbediening en trapachtige treden voor extra stabiliteit.
- Voorrui van vloer tot dak en grote spiegels met geïntegreerde dodehoekspiegels bieden toonaangevend zicht rondom.

Minder onderhoudstijd en lagere kosten

- Verlengde vervangingsintervallen voor filters en vloeistoffen helpen de onderhoudskosten te verlagen.
- Opsporen van storingen op afstand kan de machine met de serviceafdeling van de dealer verbinden om snel diagnoses van problemen te kunnen stellen zodat u weer aan het werk kunt.
- Flash op afstand werkt volgens uw schema om ervoor te zorgen dat de software van uw machine up-to-date is voor optimale prestaties.
- Met de Cat app kunt u de locatie, uren en onderhoudsschema's van uw machinepark beheren. Ook waarschuwt de app u voor vereist onderhoud en kunt u hiermee een serviceverzoek indienen bij uw lokale Cat dealer.
- Eendelige kantelbare motorkap biedt snelle en eenvoudige toegang tot het motorcompartiment.

Werk comfortabel in de compleet nieuwe cabine

- Optioneel aangedreven voorfilters voor de cabine filteren de binnenkomende lucht en houden de cabine onder druk.
- Eenvoudig verstelbare stoel en vering van de volgende generatie voor verbeterd comfort voor de machinist. Kan worden geleverd in drie uitvoeringen en kan worden uitgerust met een vierpuntsveiligheidsgordel.
- Nieuw dashboard in de cabine en touchdisplay(s) met hoge resolutie zijn gebruiksvriendelijk, intuïtief en gemakkelijk.
- De cabine is geluidsarm, voorzien van afdichtingen en uitgerust met viscosedempers voor het verminderen van lawaai en trillingen voor een rustigere werkomgeving.
- De op de stoel gemonteerde elektrohydraulische joystickbesturing biedt een nauwkeurige bediening en vermindert vermoeidheid van uw arm aanzienlijk, wat resulteert in een uitstekend comfort en meer nauwkeurigheid.

Kenmerken van 966 XE corrosiebestendig

1. Siliconenbescherming op alle elektrische aansluitingen
2. Krimpous op blootliggende stekkers
3. Zerust dampcapsules in elektrische compartimenten
4. Smeerpunten op scharnierpennen van de kap
5. Optioneel corrosiebestendig koelpakket: E-gecoate koelkernen, vergrendeling voor zwaar gebruik en smeerbare scharnieren
6. Optioneel bescherming van het hydraulische systeem dat bestaat uit een siliconen afdichtmiddel en krimpkousen over de koppelingen



7. Borstelloze dynamo in zware uitvoering
8. Afdichtte hoofdschakelaar
9. Smeerpunten op de scharnieren van de cabinedeur
10. Extra lagen verf. Extra primerlagen worden aangebracht voor de uiteindelijke polyurethaan toplaag
11. Lakbescherming aangebracht op componenten onder de kap
12. Optioneel turbinevoorfilter
13. Optionele ventilator met variabele bladhoek
14. Optioneel automatisch smeersysteem
15. Anticorrosie vuilafdekking van de transmissie

Opmerking: Voor informatie over de machineprestaties: zie pagina 7.

Voor meer complete informatie over Cat producten, deaierdiensten en industrieoplossingen kunt u ons op internet bezoeken op www.cat.com.

Materialen en specificaties kunnen zonder kennisgeving worden gewijzigd. De op de foto's afgebeelde machines kunnen zijn voorzien van extra uitrusting. Neem contact op met uw Cat dealer voor beschikbare opties.

© 2025 Caterpillar. Alle rechten voorbehouden. CAT, CATERPILLAR, LET'S DO THE WORK, VisionLink, de bijbehorende logo's, "Caterpillar Corporate Yellow", de "Power Edge" en Cat "Modern Hex" trade dress en ook de bedrijfs- en productidentiteit die hier worden gebruikt, zijn handelsmerken van Caterpillar en mogen niet zonder toestemming worden gebruikt.

ADXQ4420-00 (11-2025)
Versienummer: 14C
(N Am, Europe, Aus-NZ,
Türkiye, Chile, Colombia)

