



# 352 UHD

Hydraulikbagger

## Technische Daten

Konfigurationen und Funktionen können je nach Region unterschiedlich sein. Bitte wenden Sie sich bezüglich der Verfügbarkeit in Ihrer Region an Ihren Cat®-Händler.

### Inhaltsverzeichnis

<b>Technische Daten</b>	<b>2</b>
Motor	2
Motordrehzahl U/min	2
Schwenkwerk	2
Gewichte	2
Kette	2
Antrieb	3
Hydrauliksystem	3
Füllmengen	3
Normen	3
Geräuschpegel	3
Klimaanlagensystem	3
Einsatzgewichte und Bodendrücke	4
Gewicht der Hauptbauteile	5
Abmessungen	6
Arbeitsbereiche und -kräfte	12
Kurzer Steckausleger (gerade Stellung)	16
Kurzer Steckausleger (geknickte Stellung)	20
Löffel – technische Daten und Kompatibilität:	
Europa	24
Japan	25
Nordamerika	26
Anbaugeräteleitfaden:	
Europa	28
Japan	34
Nordamerika	35
<b>Standard- und Sonderausrüstung</b>	<b>39</b>
<b>Vom Händler montierte Kits und Anbaugeräte</b>	<b>41</b>
<b>352 UHD Umwelterklärung</b>	<b>42</b>

# Hydraulikbagger 352 UHD – Technische Daten

## Motor

Motormodell	Cat® C13B	
Nennleistung		
ISO 9249	330,0 kW	443 hp
ISO 9249 (DIN)	448,7 hp (metrisch)	
Motorleistung		
ISO 14396	332,0 kW	445 hp
ISO 14396 (DIN)	451,4 hp (metrisch)	
Bohrung	130 mm	5"
Hub	157 mm	6"
Hubraum	12,5 l	763 in <sup>3</sup>

- Erfüllt die Emissionsnormen gemäß EPA Tier 4 Final (USA), Stufe V (EU) und Japan 2014.
- Empfohlen für den Einsatz bis zu einer Höhe von 4500 m (14.760') mit Motordrosselung über 2600 m (8530').
- Die angegebene Leistung wird gemäß der jeweils gültigen Norm zum Zeitpunkt der Fertigung gemessen.
- Die angegebene Nettoleistung wurde am Schwungrad gemessen. Bei der Messung war der Motor mit Lüfter, Lufteinlasssystem, Abgassystem und Drehstromgenerator ausgestattet.
- Motordrehzahl bei 1700/min.
- Cat-Dieselmotoren müssen mit ULSD (Ultra Low Sulfur Diesel, extrem schwefelarmer Dieseldieselkraftstoff) mit höchstens 15 ppm Schwefel betrieben werden und sind mit einer Mischung aus ULSD und folgenden Kraftstoffen mit geringem CO<sub>2</sub>-Ausstoß\*\* kompatibel\* (Maximalangaben folgen):
  - ✓ 20 % Biodiesel FAME (Fatty Acid Methyl Ester, Fettsäure-Methylester) \*\*\*
  - ✓ 100 % "Renewable Diesel", HVO (Hydrotreated Vegetable Oil, hydriertes Pflanzenöl) und GTL-Kraftstoffe (Gas-to-Liquid, Kraftstoff aus Erdgas)

Siehe Anleitung zur Gewährleistung einer erfolgreichen Anwendung. Wenden Sie sich an Ihren Cat-Händler oder lesen Sie "Caterpillar Machine Fluids Recommendations" (SEBU6250), um weitere Informationen zu erhalten.

\* Cat-Motoren sind zwar kompatibel mit diesen alternativen Kraftstoffen, deren Verwendung ist in einigen Regionen jedoch möglicherweise untersagt.

\*\* Die Treibhausgasemissionen durch Auspuffgase bei Kraftstoffen mit geringerem Kohlenstoffgehalt unterscheiden sich nicht erheblich von den Emissionen bei herkömmlichen Kraftstoffen.

\*\*\* Motoren ohne Vorrichtungen zur Nachbehandlung sind kompatibel mit höheren Beimischungen, bis zu 100 % Biodiesel (bei Verwendung von Beimischungen mit mehr als 20 % Biodiesel wenden Sie sich an Ihren Cat-Händler).

## Schwenkwerk

Schwenkgeschwindigkeit* (UHD)	4,40/min
Schwenkgeschwindigkeit* (Steckausleger)	8,30/min
Max. Schwenkmoment	189 kNm    139.000 lbf-ft

\* Bei Maschinen mit CE-Kennzeichnung kann der Standardwert geringer eingestellt sein.

## Gewichte

Einsatzgewicht	64.500 kg	142.200 lb
• Laufwerk mit hydraulischer Spurverstellung (HVG), UHD-Fronten, Dreistegbodenplatten 600 mm (24") und Kontergewicht 12,0 t (26.455 lb).		
Einsatzgewicht	65.100 kg	143.500 lb
• Laufwerk mit hydraulischer Spurverstellung, UHD-Fronten, 700 mm (28") Dreistegbodenplatten und Kontergewicht 12,0 t (26.455 lb).		
Einsatzgewicht	63.000 kg	138.900 lb
• Laufwerk mit hydraulischer Spurverstellung, Umrüstfronten, Stiel R3,35TB (10'6"), HD-Schaufel 2,41 m <sup>3</sup> (3,15 yd <sup>3</sup> ), Dreistegbodenplatten 600 mm (24") und Kontergewicht 12,0 t (26.455 lb).		
Einsatzgewicht	63.100 kg	139.100 lb
• Laufwerk mit hydraulischer Spurverstellung, Umrüstfronten, Stiel R3,9TB (12'10"), HD-Schaufel 2,4 m <sup>3</sup> (3,15 yd <sup>3</sup> ), Dreistegbodenplatten 600 mm (24") und Kontergewicht 12,0 t (26.455 lb).		
Einsatzgewicht	64.600 kg	142.400 lb
• Laufwerk mit hydraulischer Spurverstellung, Umrüstfronten, Dreistegbodenplatten 600 mm (24") und abnehmbares Kontergewicht 11,35 t (25.022 lb).		
Einsatzgewicht	65.100 kg	143.500 lb
• Laufwerk mit hydraulischer Spurverstellung, Umrüstfronten, Dreistegbodenplatten 700 mm (28") und abnehmbares Kontergewicht 11,35 t (25.022 lb).		
Einsatzgewicht	63.100 kg	139.100 lb
• Laufwerk mit hydraulischer Spurverstellung, Umrüstfronten, Stiel R3,35TB (10'6"), HD-Schaufel 2,41 m <sup>3</sup> (3,15 yd <sup>3</sup> ), Dreistegbodenplatten 600 mm (24") und abnehmbares Kontergewicht 11,35 t (25.022 lb).		
Einsatzgewicht	63.200 kg	139.300 lb
• Laufwerk mit hydraulischer Spurverstellung, Umrüstfronten, Stiel R3,9TB (12'10"), HD-Schaufel 2,41 m <sup>3</sup> (3,15 yd <sup>3</sup> ), Dreistegbodenplatten 600 mm (24") und abnehmbares Kontergewicht 11,35 t (25.022 lb).		

## Kette

Optionale Bodenplattenbreite	600 mm	24"
Optionale Bodenplattenbreite	700 mm	28"
Anzahl der Bodenplatten (je Seite)	56	
Anzahl der Laufrollen (je Seite)	10	
Anzahl der Tragrollen (je Seite)	3 (langes Laufwerk mit Spurverstellung (LC-VG))	

## Antrieb

Max. Steigfähigkeit	35°/70 %	
Höchstgeschwindigkeit	4,5 km/h	2,8 mph
Max. Zugkraft	340 kN	76.435 lbf

## Hydrauliksystem

Hauptsystem – max. Volumenstrom – Arbeitshydraulik	779 l/min (389 × 2 Pumpen)	206 Gall./ min (103 × 2 Pumpen)
Höchstdruck – Ausrüstung – Arbeitshydraulik	35.000 kPa	5076 psi
Höchstdruck – Ausrüstung – Hubmodus	38.000 kPa	5511 psi
Höchstdruck – Fahren	35.000 kPa	5076 psi
Höchstdruck – Schwenken	26.000 kPa	3771 psi
Unterer Auslegerzylinder – Bohrung	170 mm	7"
Unterer Auslegerzylinder – Hub	1524 mm	60"
Vorauslegerzylinder – Bohrung	190 mm	7"
Vorauslegerzylinder – Hub	1758 mm	69"
UHD-Stielzylinder – Bohrung	170 mm	7"
UHD-Stielzylinder – Hub	1550 mm	61"
UHD-Löffelzylinder – Bohrung	140 mm	6"
UHD-Löffelzylinder – Hub	1100 mm	43"
Nachrüstbarer Front-Stielzylinder – Bohrung	190 mm	7"
Nachrüstbarer Front-Stielzylinder – Hub	1758 mm	69"
TB-Löffelzylinder – Bohrung	160 mm	6"
TB Löffelzylinder – Hub	1356 mm	53"

## Füllmengen

Kraftstofftankinhalt	715 l	188,9 Gall.
Kühlsystem	52 l	13,7 Gall.
Motoröl (mit Filter)	40 l	10,6 Gall.
Schwenkantrieb	10,5 l	2,8 Gall.
Seitenantrieb (jeweils)	9,5 l	2,5 Gall.
Hydrauliksystem (einschließlich Tank)	550 l	145,3 Gall.
Hydrauliktank (einschließlich Saugleitung)	217 l	57,3 Gall.
DEF-Tank (Diesel Exhaust Fluid, Abgasreinigungsflüssigkeit)	80 l	21,1 Gall.

## Normen

Bremsen	ISO 10265:2008
Fahrerkabine/ Bedienerschutzeinrichtung	ISO 10262:1998 Level II

## Geräuschpegel

ISO 6395:2008 (außen)	108 dB(A)
ISO 6396:2008 (in der Fahrerkabine)	72 dB(A)

- Außengeräusch – Der angegebene Außengeräuschpegel entspricht dem garantierten Wert gemäß 2000/14/EG, geändert durch 2005/88/EG, wenn die Geräte ordnungsgemäß ausgestattet sind, und wird nach den in ISO 6395:2008 genannten Verfahren und Bedingungen gemessen. Die Messungen wurden bei 70 % der maximalen Drehzahl des Motorlüfters durchgeführt.
- Interner Schallpegel – Der Schalldruckpegel am Fahrerohr wird nach den in ISO 6396:2008 genannten Testverfahren und Bedingungen bei der von Caterpillar angebotenen, ordnungsgemäß montierten und gewarteten Fahrerkabine bei geschlossener Tür und geschlossenen Fenstern gemessen. Die Messungen wurden bei 70 % der maximalen Drehzahl des Motorlüfters durchgeführt.
- Bei längerem Betrieb der Maschine mit offenem Bedienstand oder offener Fahrerkabine (bei nicht ordnungsgemäßer Wartung oder offenen Türen/Fenstern) bzw. in lauter Umgebung kann ein Gehörschutz erforderlich sein.

## Klimaanlagensystem

- Das Klimaanlagensystem dieser Maschine enthält das fluorierte Treibhausgas R134a oder R1234yf als Kältemittel. Zur Identifizierung des Gases siehe Etikett oder Bedienungsanleitung.
  - Wenn das System mit R134a (Erderwärmungspotenzial = 1430) ausgestattet ist, enthält es 1,0 kg (2,2 lb) Kältemittel, was einem CO<sub>2</sub>-Äquivalent von 1.430 Tonnen (1.576 US-Tonnen) entspricht.
  - Wenn das System mit R1234yf (Erderwärmungspotenzial = 0.501) ausgestattet ist, enthält es 0,85 kg (1,87 lb) Kältemittel, was einem CO<sub>2</sub>-Äquivalent von 0.001 Tonnen (0.001 US-Tonnen) entspricht.

# Hydraulikbagger 352 UHD – Technische Daten

## Einsatzgewichte und Bodendrücke

Konfigurationen der Grundmaschine	Dreistegbodenplatten, 600 mm (24")		Dreistegbodenplatten, 700 mm (28")	
	Gewicht kg (lb)	Bodendruck kPa (psi)	Gewicht kg (lb)	Bodendruck kPa (psi)
<b>Grundrahmen mit einzelnen Flanschlaufrollen und Tragrollen</b>				
<b>Kontergewicht 12,0 t (26.455 lb) + Laufwerk mit hydraulischer Spurverstellung</b>				
UHD-Front (Grundausleger, Nasenausleger, Vorausleger) + UHD-Stiel 9,1 m (29'10") mit speziellem Schnellwechsler	64.500 (142.200)	102,9 (14,9)	65.100 (143.500)	89 (12,9)
Umrüstfronten (Grundausleger, kurzer Steckausleger) + Standardstiel R3,35TB (11'0") + HD-Schaufel 2,41 m <sup>3</sup> (3,16 yd <sup>3</sup> )	63.000 (138.900)	100,5 (14,6)	63.500 (140.000)	86,8 (12,6)
Umrüstfronten (Grundausleger, kurzer Steckausleger) + Standardstiel R3,35TB (11'0") + GD-Schaufel 3,08 m <sup>3</sup> (4,03 yd <sup>3</sup> )	63.200 (139.300)	100,8 (14,6)	63.800 (134.200)	87,2 (12,6)
Umrüstfronten (Grundausleger, kurzer Steckausleger) + Standardstiel R3,35TB (11'0") + HDX-Schaufel 2,10 m <sup>3</sup> (2,75 yd <sup>3</sup> )	63.200 (139.300)	100,8 (14,6)	63.800 (140.700)	87,2 (12,6)
Umrüstfront (Grundausleger, kurzer Steckausleger) + Standardstiel R3,9TB (12'1") + GD-Schaufel 3,08 m <sup>3</sup> (4,03 yd <sup>3</sup> )	63.100 (139.100)	100,6 (14,6)	63.700 (140.400)	87,1 (12,6)
Umrüstfront (Grundausleger, kurzer Steckausleger) + Standardstiel R3,9TB (12'1") + GD-Schaufel 3,08 m <sup>3</sup> (4,03 yd <sup>3</sup> )	63.400 (139.800)	101,1 (14,7)	63.900 (140.900)	87,4 (12,7)
UHD-Front (Grundausleger, Nasenausleger, Vorausleger) + UHD-Stiel 9,1 m (29'10") mit speziellem Schnellwechsler	64.600 (142.400)	103 (14,9)	65.100 (143.500)	88,9 (12,9)
Umrüstfronten (Grundausleger, kurzer Steckausleger) + Standardstiel R3,35TB (11'0") + HD-Schaufel 2,41 m <sup>3</sup> (3,16 yd <sup>3</sup> )	63.100 (139.100)	100,6 (14,6)	63.600 (140.200)	86,9 (12,6)
Umrüstfronten (Grundausleger, kurzer Steckausleger) + Standardstiel R3,35TB (11'0") + GD-Schaufel 3,08 m <sup>3</sup> (4,03 yd <sup>3</sup> )	63.300 (139.600)	101 (14,6)	63.800 (140.700)	87,2 (12,6)
Umrüstfronten (Grundausleger, kurzer Steckausleger) + Standardstiel R3,35TB (11'0") + HDX-Schaufel 2,10 m <sup>3</sup> (2,75 yd <sup>3</sup> )	63.300 (139.600)	101 (14,6)	63.900 (140.900)	87,3 (12,6)
Umrüstfront (Grundausleger, kurzer Steckausleger) + Standardstiel R3,9TB (12'1") + GD-Schaufel 3,08 m <sup>3</sup> (4,03 yd <sup>3</sup> )	63.200 (139.300)	100,8 (14,6)	63.700 (140.400)	87,0 (12,6)
Umrüstfront (Grundausleger, kurzer Steckausleger) + Standardstiel R3,9TB (12'1") + GD-Schaufel 3,08 m <sup>3</sup> (4,03 yd <sup>3</sup> )	63.400 (139.800)	101,1 (14,7)	64.000 (141.100)	102,0 (14,8)

Alle Einsatzgewichte einschließlich 90 % vollem Kraftstofftank und 75 kg (165 lb) schwerem Fahrer.

## Gewicht der Hauptbauteile

	kg	lb
Gewicht der Grundmaschine: beinhaltet oberen Rahmen, Laufwerk, Kontergewicht, Hydrauliköl (184 kg/406 lb) und DEF (49 kg/108 lb), ohne Grundaussleger, Auslegerzylinder, UHD-Frontteile oder Umrüst-Frontteile, Kraftstoff (612 kg/1.349 lb) und Bediener (75 kg/165 lb)		
Mit Kontergewicht 12,0 t (26.455 lb), UHD-Schwenkrahmen, Grundrahmen mit SF-Laufrollen und Tragrollen für Laufwerk mit hydraulischer Spurverstellung (HVG)	43.680	96.300
Mit Kontergewicht 11,35 t (25.022 lb), Schwenkrahmen für abnehmbare Kontergewichte, Grundrahmen mit SF-Laufrollen und Tragrollen für Laufwerk mit hydraulischer Spurverstellung (HVG)	43.750	96.440
Bodenplatten:		
600 mm (24") breite, 15,5 mm (0,6") dicke Dreistegbodenplatten	5.700	12.560
700 mm (28") breite, 15,5 mm (0,6") dicke Dreistegbodenplatten	6.240	13.750
Zwei Auslegerzylinder	960	2.130
Gewicht eines zu 90 % gefüllten Kraftstofftanks und 75 kg (165 lb) schweren Fahrers	630	1.380
Kontergewicht:		
12,0 t (26.455 lb) Kontergewicht	12.000	26.460
Abnehmbares Kontergewicht 11,35 t (25.022 lb)	11.350	25.020
Schwenkrahmen:		
UHD-Schwenkrahmen	4.360	9.610
Schwenkrahmen mit abnehmbarem Kontergewicht	4.400	9.690
Unterwagen mit hydraulischer Spurverstellung:		
Grundrahmen mit SF-Laufrollen und -Tragrollen für Unterwagen mit hydraulischer Spurverstellung	18.700	41.230
Ausleger (mit Leitungen, Bolzen, Stielzylinder):		
UHD- und Umrüst-Grundaussleger	3.210	7.070
UHD-Nasenausleger	4.980	10.970
UHD-Vorauslegerzylinder	660	1.450
UHD-Vorausleger	1.150	2.540
UHD-Stielzylinder	460	1.010
Retrofit Boom	3.850	8.480
Stiel (mit Leitungen, Bolzen, Löffelzylinder und Löffelumlenkung):		
UHD-Stiel, 9,1 m (29'10")	3.100	6.840
Standardstiel R3,9TB (12'10") + Schaufelzylinderschutz	2.890	6.370
Standardstiel R3,35TB (11'0") + Schaufelzylinderschutz	2.740	6.040
Standardstiel R2,9TB (9'6")	2.430	5.350
Löffel für Umrüst-Frontteile (ohne Gestänge):		
HDX 2,10 m³ (2,75 yd³) für TB	2.490	5.490
GD 3,08 m³ (4,03 yd³) für TB	2.470	5.450
2,41 m³ (3,16 yd³) HD für TB	2.230	4.930
Schnellwechsler (Quick Couplers, QC):		
Spezieller CW-Schnellwechsler für UHD	310	680
Bolzensgreifer-Schnellwechsler für UHD	—	—
Spezieller CW-Schnellwechsler	770	1.690
Bolzensgreifer-Schnellwechsler	1.060	2.340
Fronten mit Tragegestell:		
UHD-Front in Tragegestell	11.800	26.000
Kurzer Steckausleger – Stiel R3,9TB (12'10") in Tragegestell	7.630	16.820
Kurzer Steckausleger – Stiel R3,35 m (11'0") in Tragegestell	7.460	16.440
Kurzer Steckausleger – Stiel R2,9 m (9'6") in Tragegestell	7.150	15.760
Tragegestell für UHD- oder ausgetauschte Front mit R3,35 oder R2,9	870	1.930
Tragegestell für ausgetauschte Front mit R3,9	890	1.970

# Hydraulikbagger 352 UHD – Technische Daten

## Abmessungen

Alle Abmessungen sind ungefähre Angaben und können je nach Auswahl des Löffels variieren.

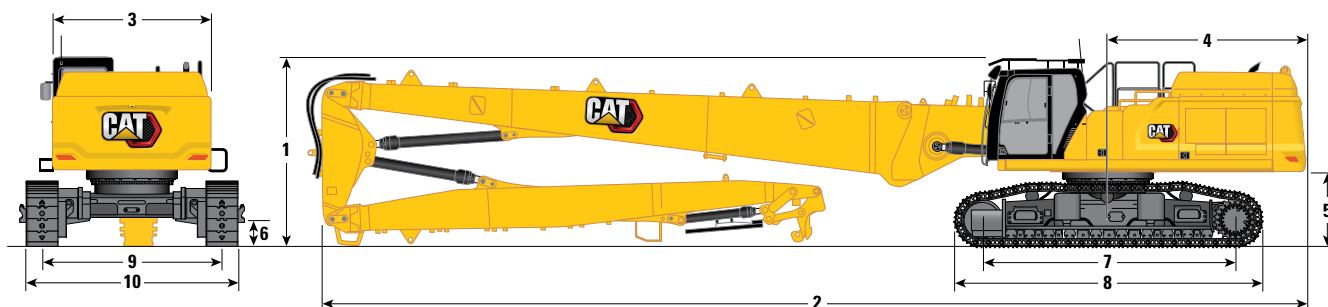

### Auslegeroption

### UHD-Ausleger

### Stielloption

### UHD-Stiel

9,1 m (29'10")

#### 1 Maschinenhöhe:

Fahrerkabinehöhe	3.390 mm	11'1"
Höhe der Bedienerschutzeinrichtung	3.592 mm	11'9"
Handlaufhöhe	3.495 mm	11'5"
Mit Ausleger/Stiel (kein Arbeitsgerät)	3.300 mm	10'9"
Mit Ausleger/Stiel (mit Zusatzleitungen) (kein Arbeitsgerät)	3.300 mm	10'9"

#### 2 Maschinenlänge:

Mit Ausleger/Stiel (kein Arbeitsgerät)	18.830 mm	61'9"
Mit Ausleger/Stiel (mit Zusatzleitungen) (kein Arbeitsgerät)	18.830 mm	61'9"
Grundmaschine nur mit Grundausleger (ohne Kontergewicht)	7.600 mm	24'11"
Grundmaschine nur mit Grundausleger (mit Kontergewicht)	7.770 mm	25'5"

#### 3 Oberwagenbreite ohne Griffe

3.020 mm	9'10"
----------	-------

#### 4 Heckschwenkradius

3.760 mm	12'4"
----------	-------

#### 5 Lichte Höhe bis Kontergewicht ohne Bodenplattensteg

1.400 mm	4'7"
----------	------

#### Lichte Höhe bis Kontergewicht mit Bodenplattensteg

1.435 mm	4'8"
----------	------

#### 6 Bodenfreiheit ohne Bodenplattensteg

510 mm	1'8"
--------	------

#### 7 Tragende Kettenlänge

4.770 mm	15'7"
----------	-------

(Fortsetzung nächste Seite)

# Hydraulikbagger 352 UHD – Technische Daten

## Abmessungen (Fortsetzung)

Alle Abmessungen sind ungefähre Angaben und können je nach Auswahl des Löffels variieren.

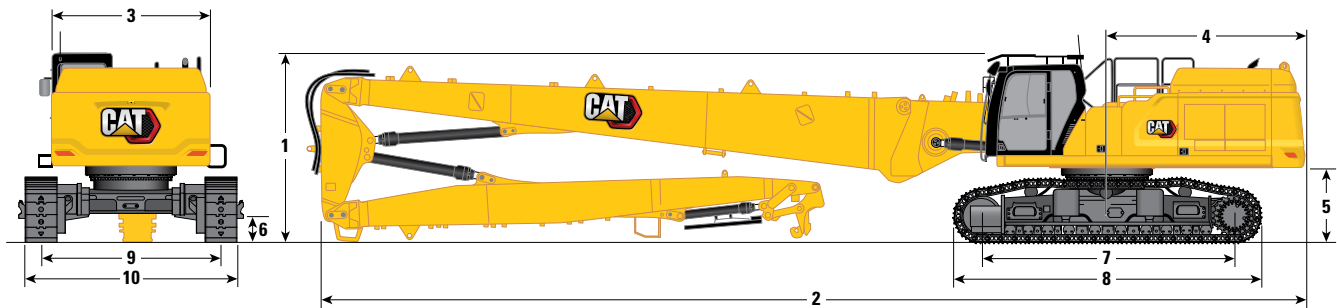

Auslegeroption Stieloption	UHD-Ausleger	
	UHD-Stiel	
	9,1 m (29'10")	
8 Kettenlänge	5.770 mm	18'11"
9 Spurweite:		
Eingefahren	2.400 mm	7'10"
Ausgefahren	3.400 mm	11'1"
10 Unterwagenbreite – eingefahren (mit Stufen):		
600 mm (24") Bodenplatten	3.255 mm	10'8"
700 mm (28") Bodenplatten	3.255 mm	10'8"
Unterwagenbreite – eingefahren (ohne Stufen):		
600 mm (24") Bodenplatten	3.000 mm	9'10"
700 mm (28") Bodenplatten	3.100 mm	10'2"
Unterwagenbreite – ausgefahren (mit Stufen):		
600 mm (24") Bodenplatten	4.255 mm	13'11"
700 mm (28") Bodenplatten	4.255 mm	13'11"
Unterwagenbreite – ausgefahren (ohne Stufen):		
600 mm (24") Bodenplatten	4.000 mm	13'1"
700 mm (28") Bodenplatten	4.100 mm	13'5"

## Transportabmessungen: UHD-Front

	9,1 m (29'10")	
11 Höhe*	3.300 mm	10'9"
12 Breite*	2.500 mm	8'2"
13 Länge*	12.390 mm	40'7"
14 Länge nur Tragegestell	2.784 mm	9'1"

\* mit oder ohne Schnellwechsler

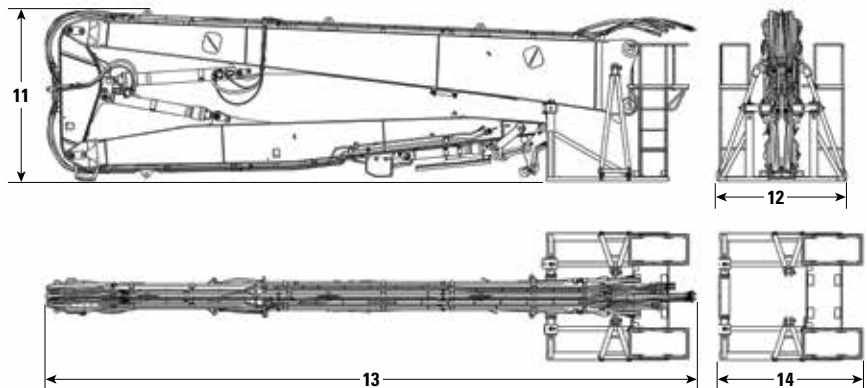



# Hydraulikbagger 352 UHD – Technische Daten

## Abmessungen (Fortsetzung)

Alle Abmessungen sind ungefähre Angaben und können je nach Auswahl des Löffels variieren.

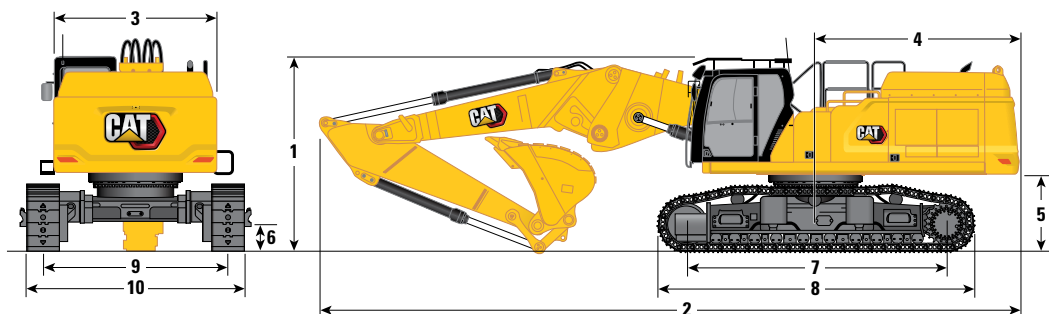

### Auslegeroption

### Kurzer Steckausleger, gerade Stellung

### Stieloptionen

### Kurzer Steckausleger

	R3,9TB (12'10")		R3,35TB (11'0")	
<b>1</b> Maschinenhöhe:				
Fahrerkabinehöhe	3.390 mm	11'1"	3.390 mm	11'1"
Höhe der Bedienerschutzeinrichtung	3.592 mm	11'9"	3.592 mm	11'9"
Handlaufhöhe	3.495 mm	11'5"	3.495 mm	11'5"
Mit montiertem Ausleger/Stiel/Löffel	4.140 mm	13'6"	3.950 mm	12'11"
Mit installiertem Ausleger/Stiel/Löffel (mit Zusatzleitungen)	4.140 mm	13'6"	3.950 mm	12'11"
<b>2</b> Maschinenlänge:				
Mit montiertem Ausleger/Stiel/Löffel	12.700 mm	41'8"	12.820 mm	42'0"
Mit installiertem Ausleger/Stiel/Löffel (mit Zusatzleitungen)	12.700 mm	41'8"	12.820 mm	42'0"
Grundmaschine nur mit Grundausrüstung (ohne Kontergewicht)	7.600 mm	24'11"	7.600 mm	24'11"
Grundmaschine nur mit Grundausrüstung (mit Kontergewicht)	7.770 mm	25'5"	7.770 mm	25'5"
<b>3</b> Oberwagenbreite ohne Griffe	3.020 mm	9'10"	3.020 mm	9'10"
<b>4</b> Heckschwenkradius	3.760 mm	12'4"	3.760 mm	12'4"
<b>5</b> Lichte Höhe bis Kontergewicht ohne Bodenplattensteg	1.400 mm	4'7"	1.400 mm	4'7"
Lichte Höhe bis Kontergewicht mit Bodenplattensteg	1.435 mm	4'8"	1.435 mm	4'8"
<b>6</b> Bodenfreiheit ohne Bodenplattensteg	510 mm	1'8"	510 mm	1'8"
<b>7</b> Tragende Kettenlänge	4.770 mm	15'7"	4.770 mm	15'7"
Löffeltyp	GD		GD	
Löffelinhalt	3,08 m <sup>3</sup>	4,03 yd <sup>3</sup>	3,08 m <sup>3</sup>	4,03 yd <sup>3</sup>
Löffelschwenkradius	1.888 mm	6'2"	1.888 mm	6'2"

(Fortsetzung nächste Seite)



# Hydraulikbagger 352 UHD – Technische Daten

## Abmessungen (Fortsetzung)

Alle Abmessungen sind ungefähre Angaben und können je nach Auswahl des Löffels variieren.

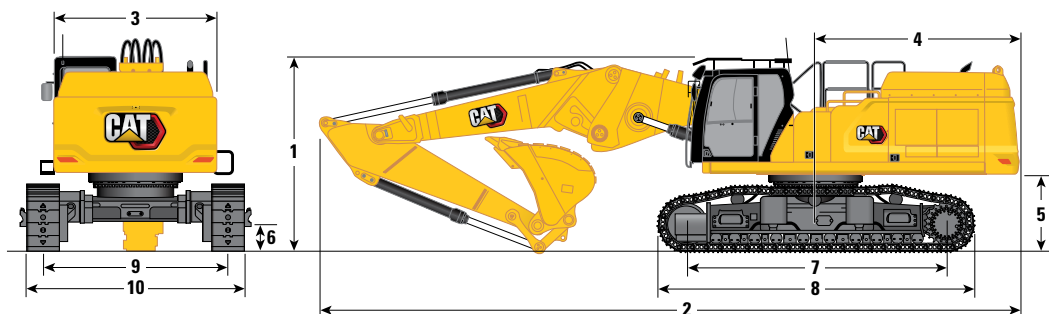

### Auslegeroption

### Kurzer Steckausleger, gerade Stellung

### Stielloptionen

### Kurzer Steckausleger

	R3,9TB (12'10")		R3,35TB (11'0")	
<b>8</b> Kettenlänge	5.770 mm	18'11"	5.770 mm	18'11"
<b>9</b> Spurweite:				
Eingefahren	2.400 mm	7'10"	2.400 mm	7'10"
Ausgefahren	3.400 mm	11'1"	3.400 mm	11'1"
<b>10</b> Unterwagenbreite – eingefahren (mit Stufen):				
600 mm (24") Bodenplatten	3.255 mm	10'8"	3.255 mm	10'8"
700 mm (28") Bodenplatten	3.255 mm	10'8"	3.255 mm	10'8"
Unterwagenbreite – eingefahren (ohne Stufen):				
600 mm (24") Bodenplatten	3.000 mm	9'10"	3.000 mm	9'10"
700 mm (28") Bodenplatten	3.100 mm	10'2"	3.100 mm	10'2"
Unterwagenbreite – ausgefahren (mit Stufen):				
600 mm (24") Bodenplatten	4.255 mm	13'11"	4.255 mm	13'11"
700 mm (28") Bodenplatten	4.255 mm	13'11"	4.255 mm	13'11"
Unterwagenbreite – ausgefahren (ohne Stufen):				
600 mm (24") Bodenplatten	4.000 mm	13'1"	4.000 mm	13'1"
700 mm (28") Bodenplatten	4.100 mm	13'5"	4.100 mm	13'5"
Löffeltyp	GD		GD	
Löffelinhalt	3,08 m <sup>3</sup>	4,03 yd <sup>3</sup>	3,08 m <sup>3</sup>	4,03 yd <sup>3</sup>
Löffelschwenkradius	1.888 mm	6'2"	1.888 mm	6'2"

### Transportabmessungen:

### Umrüst-Frontteile – gerade Stellung

	R3,9TB (12'10")	R3,35TB (11'0")	R2,9TB (9'6")
<b>11</b> Höhe*	3.000 mm 9'10"	2.700 mm 8'10"	2.700 mm 8'10"
<b>12</b> Breite*	2.500 mm 8'2"	2.500 mm 8'2"	2.500 mm 8'2"
<b>13</b> Länge*	9.110 mm 29'10"	8.580 mm 28'1"	8.110 mm 26'7"
<b>14</b> Länge nur Tragegestell	2.784 mm 9'1"	2.784 mm 9'1"	2.784 mm 9'1"

\* einschließlich Schnellwechslers

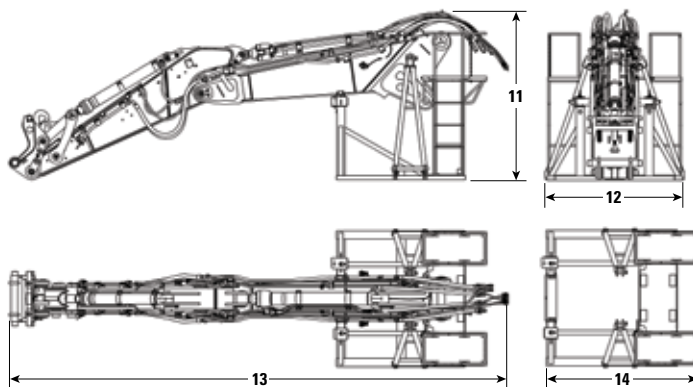

# Hydraulikbagger 352 UHD – Technische Daten

## Abmessungen (Forts.)

Alle Abmessungen sind ungefähre Angaben und können je nach Auswahl des Löffels variieren.

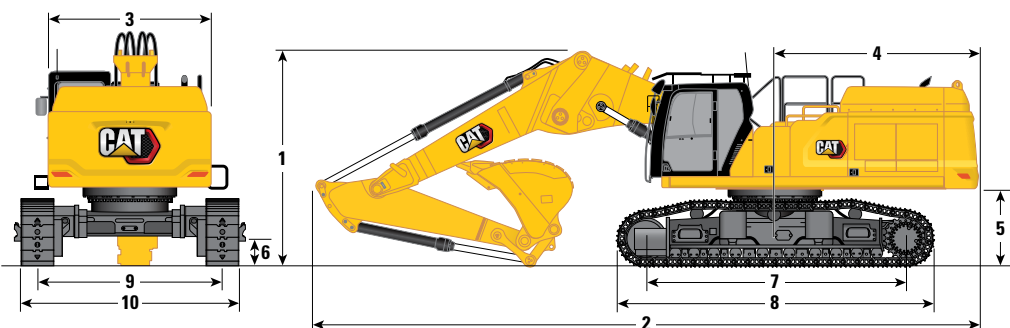

### Auslegeroption

### Kurzer Steckausleger, geknickte Stellung

### Stieloptionen

### Kurzer Steckausleger

	R3,9TB (12'10")		R3,35TB (11'0")	
<b>1</b> Maschinenhöhe:				
Fahrerkabinehöhe	3.390 mm	11'1"	3.390 mm	11'1"
Höhe der Bedienerschutzeinrichtung	3.592 mm	11'9"	3.592 mm	11'9"
Handlaufhöhe	3.495 mm	11'5"	3.495 mm	11'5"
Mit montiertem Ausleger/Stiel/Löffel	4.330 mm	14'2"	4.250 mm	13'11"
Mit installiertem Ausleger/Stiel/Löffel (mit Zusatzleitungen)	4.330 mm	14'2"	4.250 mm	13'11"
<b>2</b> Maschinenlänge:				
Mit montiertem Ausleger/Stiel/Löffel	12.170 mm	39'11"	12.030 mm	39'5"
Mit installiertem Ausleger/Stiel/Löffel (mit Zusatzleitungen)	12.170 mm	39'11"	12.030 mm	39'5"
Grundmaschine nur mit Grundaussleger (ohne Kontergewicht)	7.600 mm	24'11"	7.600 mm	24'11"
Grundmaschine nur mit Grundaussleger (mit Kontergewicht)	7.770 mm	25'5"	7.770 mm	25'5"
<b>3</b> Oberwagenbreite ohne Griffe	3.020 mm	9'10"	3.020 mm	9'10"
<b>4</b> Heckschwenkradius	3.760 mm	12'4"	3.760 mm	12'4"
<b>5</b> Lichte Höhe bis Kontergewicht ohne Bodenplattensteg	1.400 mm	4'7"	1.400 mm	4'7"
Lichte Höhe bis Kontergewicht mit Bodenplattensteg	1.435 mm	4'8"	1.435 mm	4'8"
<b>6</b> Bodenfreiheit ohne Bodenplattensteg	510 mm	1'8"	510 mm	1'8"
<b>7</b> Tragende Kettenlänge	4.770 mm	15'7"	4.770 mm	15'7"
Löffeltyp	GD		GD	
Löffelinhalt	3,08 m <sup>3</sup>	4,03 yd <sup>3</sup>	3,08 m <sup>3</sup>	4,03 yd <sup>3</sup>
Löffelschwenkradius	1.888 mm	6'2"	1.888 mm	6'2"

(Fortsetzung nächste Seite)

# Hydraulikbagger 352 UHD – Technische Daten

## Abmessungen (Fortsetzung)

Alle Abmessungen sind ungefähre Angaben und können je nach Auswahl des Löffels variieren.

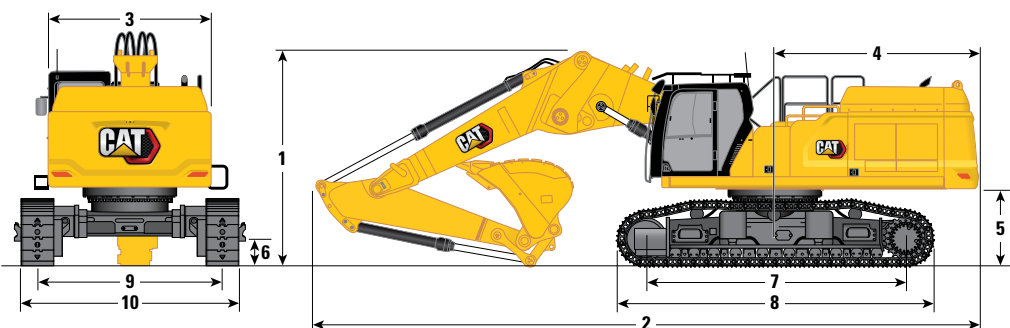

### Auslegeroption

### Kurzer Steckausleger, geknickte Stellung

### Stielloptionen

### Kurzer Steckausleger

	R3,9TB (12'10")		R3,35TB (11'0")	
<b>8</b> Kettenlänge	5.770 mm	18'11"	5.770 mm	18'11"
<b>9</b> Spurweite:				
Eingefahren	2.400 mm	7'10"	2.400 mm	7'10"
Ausgefahren	3.400 mm	11'1"	3.400 mm	11'1"
<b>10</b> Unterwagenbreite – eingefahren (mit Stufen):				
600 mm (24") Bodenplatten	3.255 mm	10'8"	3.255 mm	10'8"
700 mm (28") Bodenplatten	3.255 mm	10'8"	3.255 mm	10'8"
Unterwagenbreite – eingefahren (ohne Stufen):				
600 mm (24") Bodenplatten	3.000 mm	9'10"	3.000 mm	9'10"
700 mm (28") Bodenplatten	3.100 mm	10'2"	3.100 mm	10'2"
Unterwagenbreite – ausgefahren (mit Stufen):				
600 mm (24") Bodenplatten	4.255 mm	13'11"	4.255 mm	13'11"
700 mm (28") Bodenplatten	4.255 mm	13'11"	4.255 mm	13'11"
Unterwagenbreite – ausgefahren (ohne Stufen):				
600 mm (24") Bodenplatten	4.000 mm	13'1"	4.000 mm	13'1"
700 mm (28") Bodenplatten	4.100 mm	13'5"	4.100 mm	13'5"
Löffeltyp	GD		GD	
Löffelinhalt	3,08 m <sup>3</sup>	4,03 yd <sup>3</sup>	3,08 m <sup>3</sup>	4,03 yd <sup>3</sup>
Löffelschwenkradius	1.888 mm	6'2"	1.888 mm	6'2"

### Transportabmessungen:

### Umrüst-Frontteile – geknickte Stellung

	R3,9TB (12'10")		R3,35TB (11'0")	
<b>11</b> Höhe*	3.000 mm	9'10"	2.700 mm	8'10"
<b>12</b> Breite*	2.500 mm	8'2"	2.500 mm	8'2"
<b>13</b> Länge*	9.110 mm	29'10"	8.580 mm	28'1"
<b>14</b> Länge nur Tragegestell	2.784 mm	9'1"	2.784 mm	9'1"

\* einschließlich Schnellwechslers

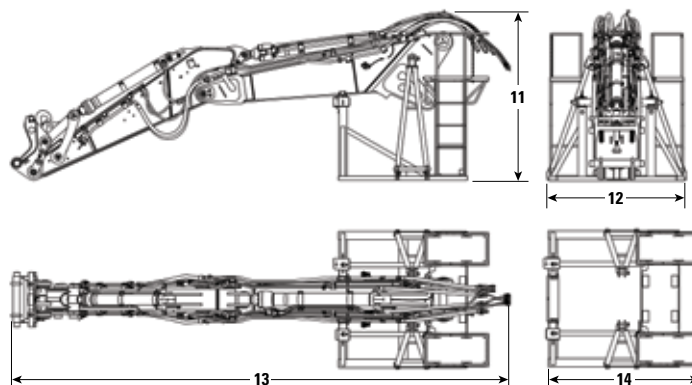

# Hydraulikbagger 352 UHD – Technische Daten

## Arbeitsbereiche und -kräfte

Alle Abmessungen sind ungefähre Angaben und können je nach Auswahl des Löffels variieren.

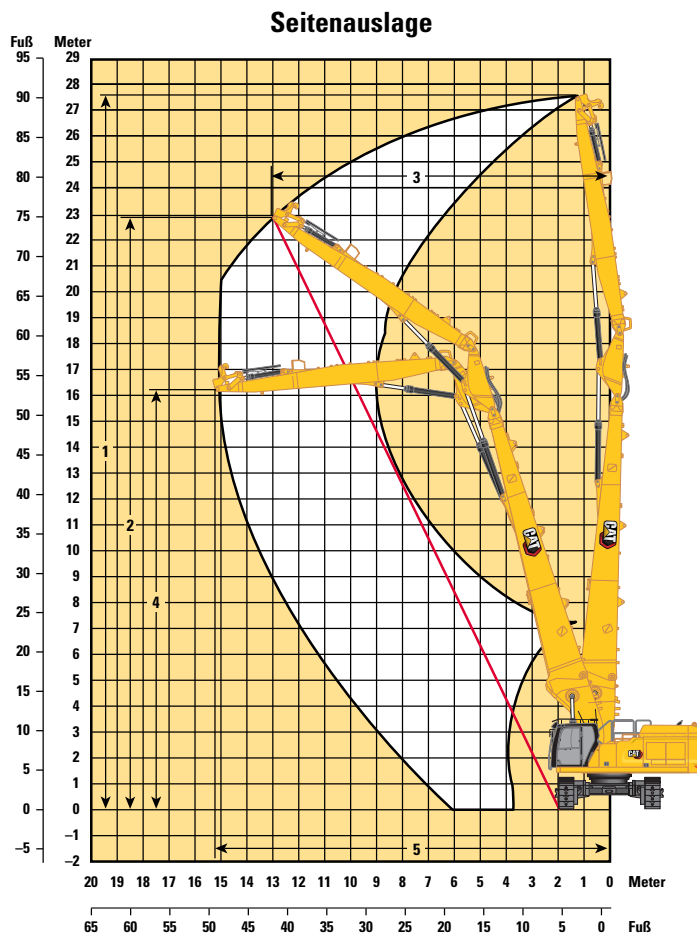
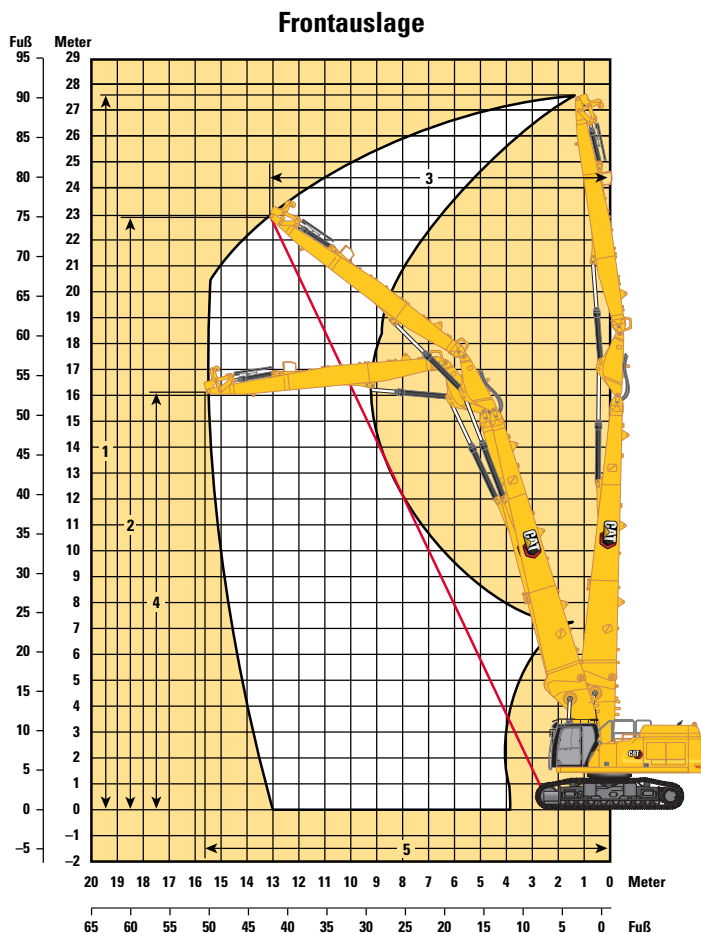

### Auslegeroption

#### Stielloption

### UHD-Ausleger

#### UHD-Stiel

9,1 m (29'10")

#### Frontauslage:

<b>1</b> Max. Bolzenhöhe am Stielkopf	27.670 mm	90'9"
Max. Gewicht am Stielkopf	3.700 kg	8.157 lb
<b>2</b> Maximale Arbeitsbolzenhöhe am Stielkopf – 1/2	22.930 mm	75'2"
<b>3</b> Maximale Arbeitsreichweite am Stielkopf – 1/2	13.850 mm	45'5"
<b>4</b> Maximale Höhe am Stielkopf in Position mit maximaler Reichweite	16.110 mm	52'10"
<b>5</b> Maximale Reichweite am Stielkopf	15.770 mm	51'9"

#### Seitenauslage:

<b>1</b> Max. Bolzenhöhe am Stielkopf	27.670 mm	90'9"
Max. Gewicht am Stielkopf	3.700 kg	8.157 lb
<b>2</b> Maximale Arbeitsbolzenhöhe am Stielkopf – 1/2	23.230 mm	76'2"
<b>3</b> Maximale Arbeitsreichweite am Stielkopf – 1/2	13.315 mm	43'8"
<b>4</b> Maximale Höhe am Stielkopf in Position mit maximaler Reichweite	16.220 mm	53'2"
<b>5</b> Maximale Reichweite am Stielkopf	15.210 mm	49'10"

## Arbeitsbereiche und Kräfte (Fortsetzung)

Alle Abmessungen sind ungefähre Angaben und können je nach Auswahl des Löffels variieren.

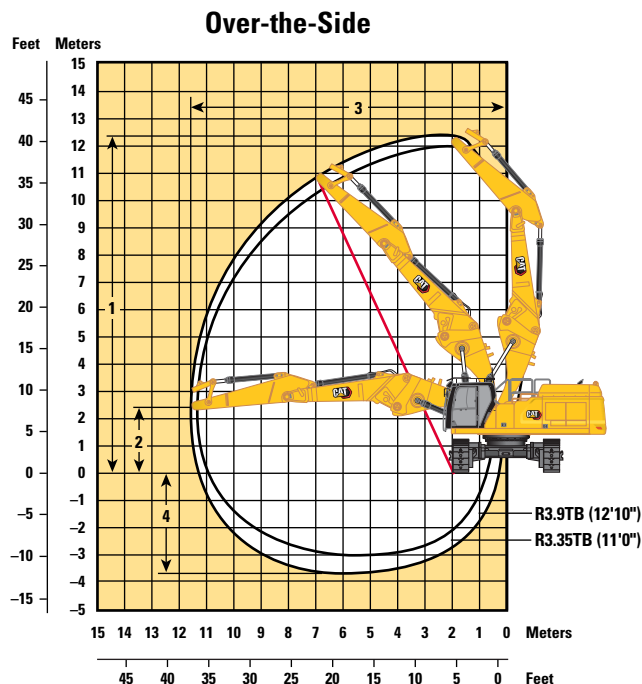
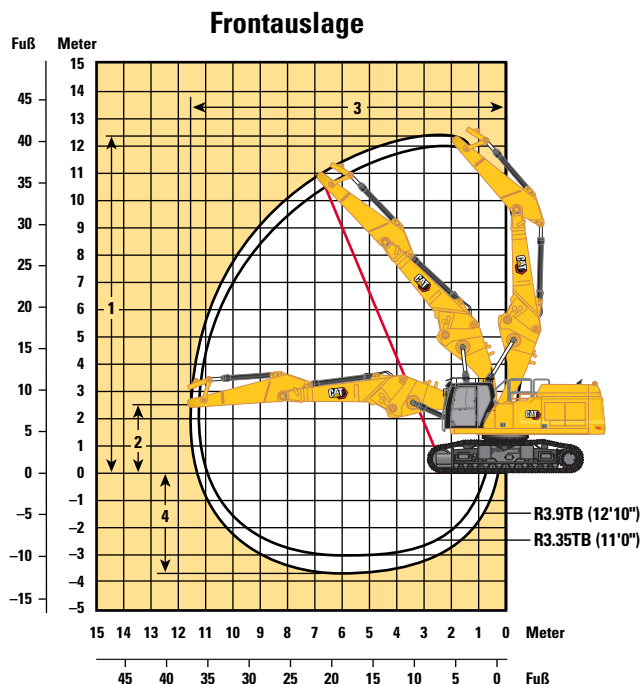

### Auslegeroption

### Retrofit Boom

### Gerade Stellung

Stieloptionen	R3,9TB (12'10")		R3,35TB (11'0")	
Frontauslage:				
1 Max. Bolzenhöhe am Stielkopf	12.350 mm	40'6"	12.130 mm	39'10"
Max. Gewicht am Stielkopf	5.440 kg	11.990 lb	5.820 kg	12.830 lb
2 Höhe am Stielkopf in Position mit maximaler Reichweite	2.337 mm	7'8"	2.337 mm	7'8"
3 Maximale Reichweite am Stielkopf	11.580 mm	37'11"	11.130 mm	36'6"
4 Maximale Tiefe am Stielkopf	3.840 mm	12'7"	3.290 mm	10'10"
Seitenauslage:				
1 Max. Bolzenhöhe am Stielkopf	12.350 mm	40'6"	12.130 mm	39'10"
Max. Gewicht am Stielkopf	5.440 kg	11.990 lb	5.820 kg	12.830 lb
2 Höhe am Stielkopf in Position mit maximaler Reichweite	2.337 mm	7'8"	2.337 mm	7'8"
3 Maximale Reichweite am Stielkopf	11.580 mm	37'11"	11.130 mm	36'6"
4 Maximale Tiefe am Stielkopf	3.840 mm	12'7"	3.290 mm	10'10"

# Hydraulikbagger 352 UHD – Technische Daten

## Arbeitsbereiche und Kräfte (Fortsetzung)

Alle Abmessungen sind ungefähre Angaben und können je nach Auswahl des Löffels variieren.

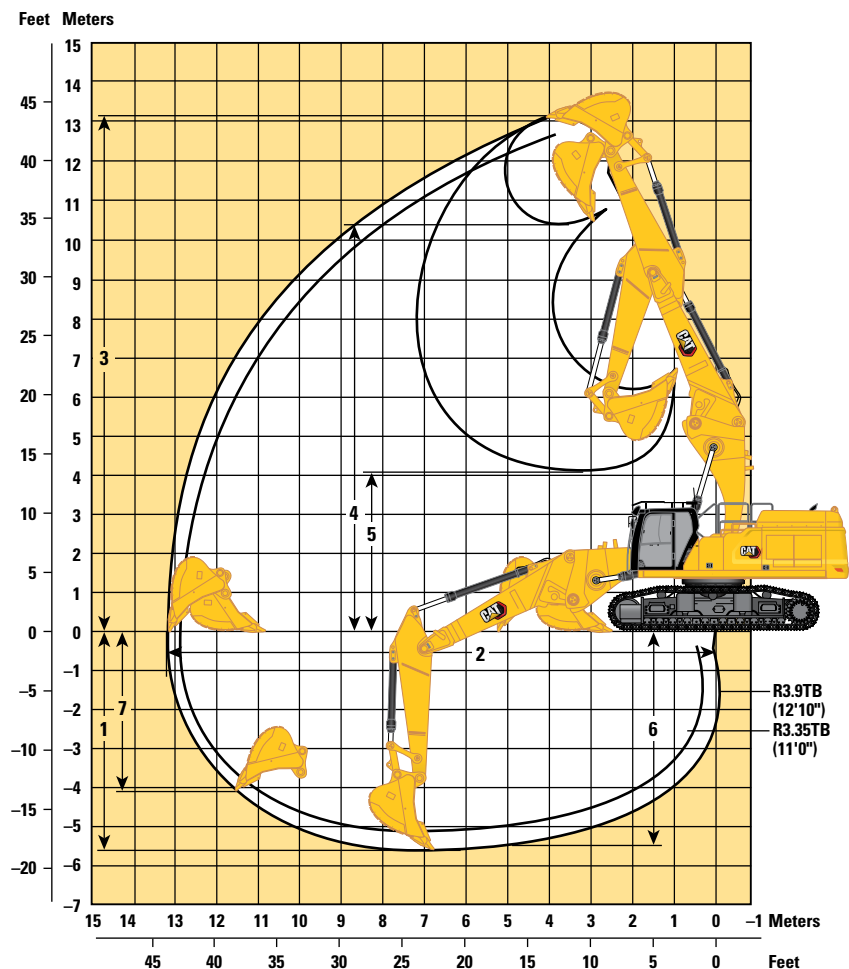

### Auslegeroption

### Kurzer Steckausleger, gerade Stellung

### Stielloptionen

### Kurzer Steckausleger

	R3,9TB (12'10")		R3,35TB (11'0")	
1 Maximale Grabtiefe	5.730 mm	18'9"	5.180 mm	16'11"
2 Maximale Reichweite auf Standebene	13.260 mm	43'6"	12.790 mm	41'11"
3 Maximale Einstechhöhe	14.070 mm	46'1"	13.900 mm	45'7"
4 Max. Ladehöhe	10.460 mm	34'3"	10.250 mm	33'7"
5 Min. Ladehöhe	4.040 mm	13'3"	4.580 mm	15'0"
6 Max. Grabtiefe bei Sohlenlänge 2440 mm (8')	5.600 mm	18'4"	5.030 mm	16'6"
7 Max. Grabtiefe an der Vertikalwand	4.610 mm	15'1"	4.110 mm	13'5"
Losbrechkraft (ISO)	268 kN	60.250 lbf	268 kN	60.250 lbf
Reißkraft (ISO)	183 kN	41.140 lbf	199 kN	44.740 lbf
Löffeltyp	GD		GD	
Löffelinhalt	3,08 m <sup>3</sup>	4,03 yd <sup>3</sup>	3,08 m <sup>3</sup>	4,03 yd <sup>3</sup>
Löffelschwenkradius	1.888 mm	6'2"	1.888 mm	6'2"

## Arbeitsbereiche und Kräfte (Fortsetzung)

Alle Abmessungen sind ungefähre Angaben und können je nach Auswahl des Löffels variieren.

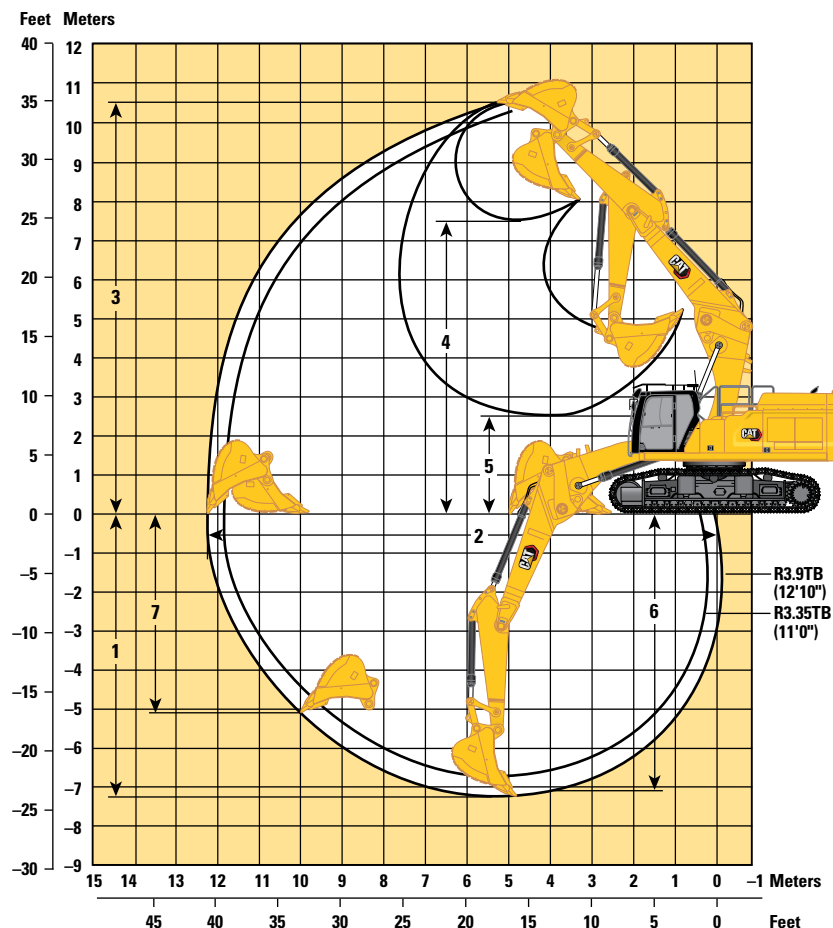

### Auslegeroption

### Kurzer Steckausleger, geknickte Stellung

### Stieloptionen

### Kurzer Steckausleger

#### R3,9TB (12'10")

#### R3,35TB (11'0")

	7.220 mm	23'8"	6.670 mm	21'11"
1 Maximale Grabtiefe	12.270 mm	40'3"	11.880 mm	39'0"
2 Maximale Reichweite auf Standebene	10.530 mm	34'7"	10.690 mm	35'1"
3 Maximale Einstechhöhe	7.440 mm	24'5"	7.500 mm	24'7"
4 Max. Ladehöhe	2.500 mm	8'2"	3.050 mm	10'0"
5 Min. Ladehöhe	7.090 mm	23'3"	6.520 mm	21'5"
6 Max. Grabtiefe bei Sohlenlänge 2440 mm (8')	5.050 mm	16'7"	4.980 mm	16'4"
7 Max. Grabtiefe an der Vertikalwand	268 kN	60.250 lbf	268 kN	60.250 lbf
Losbrechkraft (ISO)	183 kN	41.140 lbf	199 kN	44.740 lbf
Reißkraft (ISO)	GD		GD	
Löffeltyp	3,08 m <sup>3</sup>	4,03 yd <sup>3</sup>	3,08 m <sup>3</sup>	4,03 yd <sup>3</sup>
Löffelinhalt	1.888 mm	6'2"	1.888 mm	6'2"
Löffelschwenkradius				



# Hydraulikbagger 352 UHD – Technische Daten

## Kurzer Steckausleger (gerade Stellung) – mit Löffelumlenkungen, ohne Löffel, Schwerlasthubfunktion: ein

Unterwagen mit hydraulischer Spurverstellung

3,9 m (12'10") 7.813 mm (25'8")















R3,9

Dreistegbodenplatten, 600 mm (24")

3.400 mm (11'1")

4.770 mm (15'7")

5.770 mm (18'11")

		4.500 mm/15'0"		6.000 mm/20'0"		7.500 mm/25'0"		9.000 mm/30'0"		10.500 mm/35'0"				mm /'"
														
12.000 mm 40'0"	kg lb			*10.700	*10.700							*9.500 *21.550	*9.500 *21.550	6.270 19'06"
10.500 mm 35'0"	kg lb					*10.850 *22.100	*10.850 *22.100					*8.100 *18.100	*8.100 *18.100	8.170 26'02"
9.000 mm 30'0"	kg lb					*12.250 *26.600	*12.250 *26.600	*9.900 *19.450	*9.900 *19.450			*7.500 *16.550	*7.500 *16.550	9.450 30'07"
7.500 mm 25'0"	kg lb			*12.950 *28.350	*12.950 *28.350	*13.250 *28.900	*13.250 *28.900	*12.250 *26.150	*12.250 *26.150			*7.200 *15.850	*7.200 *15.850	10.360 33'09"
6.000 mm 20'0"	kg lb	*19.250 *39.550	*19.250 *39.550	*17.150 *36.550	*17.150 *36.550	*15.750 *34.100	*15.750 *34.100	*13.550 *29.350	12.650 27.150	*10.400 *20.450	9.800 *20.450	*7.100 *15.600	*7.100 *15.600	10.990 35'11"
4.500 mm 15'0"	kg lb			*20.650 *44.600	*20.650 *44.600	*16.500 *35.750	16.150 34.750	*13.900 *30.100	12.250 26.300	*11.950 *25.850	9.600 20.650	*7.150 *15.700	*7.150 *15.700	11.380 37'3"
3.000 mm 10'0"	kg lb			*21.800 *47.150	21.250 45.850	*17.100 *37.050	15.400 33.150	*14.100 *30.600	11.800 25.400	*11.900 *25.750	9.400 20.150	*7.350 *16.200	*7.350 *16.200	11.570 37'11"
1.500 mm 5'0"	kg lb			*21.900 *47.500	20.250 43.650	*17.250 *37.300	14.750 31.850	*14.050 *30.450	11.450 24.600	*11.650 *25.100	9.150 19.700	*7.750 *17.050	*7.750 *17.050	11.550 37'10"
0 mm 0'0"	kg lb	*25.750	*25.750	*20.750 *45.100	19.750 42.550	*16.650 *36.000	14.400 30.950	*13.550 *29.250	11.150 24.050	*10.950 *23.450	9.000 19.450	*8.350 *18.400	8.150 17.900	11.330 37'02"
-1.500 mm -5'0"	kg lb	*16.750 *38.450	*16.750 *38.450	*18.500 *40.200	*18.500 *40.200	*15.200 *32.850	14.200 30.600	*12.300 *26.500	11.050 23.800	*9.500 *19.950	9.000 19.400	*8.500 *18.600	*8.500 *18.600	10.900 35'08"
-3.000 mm -10'0"	kg lb			*15.200 *32.850	*15.200 *32.850	*12.750 *27.350	*12.750 *27.350	*10.100 *21.400	*10.100 *21.400			*7.800 *17.300	*7.800 *17.300	10.050 32'08"



ISO 10567:2007



\*Die Last wird nicht durch die Kipplast, sondern durch die hydraulische Traglast begrenzt. Die angegebenen Lasten entsprechen der Norm ISO 10567:2007 für die Traglast von Hydraulikbaggern. Sie betragen maximal 87 % der hydraulischen Traglast oder 75 % der Kipplast. Das Gewicht aller zusätzlichen Hubeinrichtungen muss von den oben angegebenen Traglasten abgezogen werden. Die Traglasten gelten für eine auf festem, eben tragendem Grund stehende Maschine. Der Einsatz von Arbeitsgeräte-Anbringungsstellen zum Umschlagen bzw. Heben von Objekten kann die Hubleistung der Maschine beeinflussen.

Die Traglast ändert sich bei den verschiedenen lieferbaren Bodenplatten um höchstens ±5 %.

Spezifische Produktbeschreibungen sind dem entsprechenden Betriebs- und Wartungshandbuch zu entnehmen.

# Hydraulikbagger 352 UHD – Technische Daten

## Kurzer Steckausleger (gerade Stellung) – mit Löffelumlenkungen, ohne Löffel, Schwerlasthubfunktion: ein

Unterwagen mit hydraulischer Spurverstellung

3,9 m (12'10") 7.813 mm (25'8")















R3,9

Dreistegbodenplatten, 700 mm (28")

3.400 mm (11'1")

4.770 mm (15'7")

5.770 mm (18'11")

		4.500 mm/15'0"		6.000 mm/20'0"		7.500 mm/25'0"		9.000 mm/30'0"		10.500 mm/35'0"				mm /"
														
12.000 mm 40'0"	kg lb			*10.700	*10.700							*9.500 *21.550	*9.500 *21.550	6.270 19'06"
10.500 mm 35'0"	kg lb					*10.850 *22.100	*10.850 *22.100					*8.100 *18.100	*8.100 *18.100	8.170 26'02"
9.000 mm 30'0"	kg lb					*12.250 *26.600	*12.250 *26.600	*9.900 *19.450	*9.900 *19.450			*7.500 *16.550	*7.500 *16.550	9.450 30'07"
7.500 mm 25'0"	kg lb			*12.950 *28.350	*12.950 *28.350	*13.250 *28.900	*13.250 *28.900	*12.250 *26.150	*12.250 *26.150			*7.200 *15.850	*7.200 *15.850	10.360 33'09"
6.000 mm 20'0"	kg lb	*19.250 *39.550	*19.250 *39.550	*17.150 *36.550	*17.150 *36.550	*15.750 *34.100	*15.750 *34.100	*13.550 *29.350	*12.750 *27.350	*10.400 *20.450	9.850 *20.450	*7.100 *15.600	*7.100 *15.600	10.990 35'11"
4.500 mm 15'0"	kg lb			*20.650 *44.600	*20.650 *44.600	*16.500 *35.750	16.250 35.050	*13.900 *30.100	12.350 26.550	*11.950 *25.850	9.700 20.800	*7.150 *15.700	*7.150 *15.700	11.380 37'03"
3.000 mm 10'0"	kg lb			*21.800 47.150	21.450 46.200	*17.100 *37.050	15.500 33.450	*14.100 *30.600	11.900 25.650	*11.900 *25.750	9.450 20.350	*7.350 *16.200	*7.350 *16.200	11.570 37'11"
1.500 mm 5'0"	kg lb			*21.900 *47.500	20.450 44.050	*17.250 *37.300	14.900 32.100	*14.050 *30.450	11.550 24.850	*11.650 *25.100	9.250 19.900	*7.750 *17.050	*7.750 *17.050	11.550 37'10"
0 mm 0'0"	kg lb	*25.750	*25.750	*20.750 *45.100	19.950 42.900	*16.650 *36.000	14.500 31.250	*13.550 *29.250	11.250 24.250	*10.950 *23.450	9.100 19.600	*8.350 *18.400	8.200 18.100	11.330 37'02"
-1.500 mm -5'0"	kg lb	*16.750 *38.450	*16.750 *38.450	*18.500 *40.200	*18.500 *40.200	*15.200 *32.850	14.350 30.850	*12.300 *26.500	11.150 24.000	*9.500 *19.950	9.050 19.550	*8.500 *18.600	*8.500 *18.600	10.900 35'08"
-3.000 mm -10'0"	kg lb			*15.200 *32.850	*15.200 *32.850	*12.750 *27.350	*12.750 *27.350	*10.100 *21.400	*10.100 *21.400			*7.800 *17.300	*7.800 *17.300	10.050 32'08"



ISO 10567:2007



\*Die Last wird nicht durch die Kipplast, sondern durch die hydraulische Traglast begrenzt. Die angegebenen Lasten entsprechen der Norm ISO 10567:2007 für die Traglast von Hydraulikbaggern. Sie betragen maximal 87 % der hydraulischen Traglast oder 75 % der Kipplast. Das Gewicht aller zusätzlichen Hubeinrichtungen muss von den oben angegebenen Traglasten abgezogen werden. Die Traglasten gelten für eine auf festem, eben tragendem Grund stehende Maschine. Der Einsatz von Arbeitsgeräte-Anbringungsstellen zum Umschlagen bzw. Heben von Objekten kann die Hubleistung der Maschine beeinflussen.

Die Traglast ändert sich bei den verschiedenen lieferbaren Bodenplatten um höchstens ±5 %.

Spezifische Produktbeschreibungen sind dem entsprechenden Betriebs- und Wartungshandbuch zu entnehmen.

# Hydraulikbagger 352 UHD – Technische Daten

**Kurzer Steckausleger (gerade Stellung) – mit Löffelumlenkungen, ohne Löffel, Schwerlasthubfunktion: ein**

Unterwagen mit hydraulischer Spurverstellung

3,35 m (11'0") 7.813 mm (25'8")















R3,35

Dreistegbodenplatten, 600 mm (24")

3.400 mm (11'1")

4.770 mm (15'7")

5.770 mm (18'11")

		4.500 mm/15'0"		6.000 mm/20'0"		7.500 mm/25'0"		9.000 mm/30'0"		10.500 mm/35'0"				mm /'"
														
12.000 mm 40'0"	kg lb											*11.550	*11.550	5.390
10.500 mm 35'0"	kg lb			*14.150 *30.750	*14.150 *30.750	*9.550	*9.550					*9.400 *21.050	*9.400 *21.050	7.520 24'00"
9.000 mm 30'0"	kg lb			*14.250 *31.350	*14.250 *31.350	*13.900 *29.950	*13.900 *29.950					*8.500 *18.850	*8.500 *18.850	8.900 28'09"
7.500 mm 25'0"	kg lb			*15.500 *33.750	*15.500 *33.750	*15.450 *33.500	*15.450 *33.500	*13.350 *27.750	12.700 27.300			*8.050 *17.800	*8.050 *17.800	9.860 32'01"
6.000 mm 20'0"	kg lb	*26.150 *56.200	*26.150 *56.200	*19.850 *42.850	*19.850 *42.850	*16.250 *35.200	*16.250 *35.200	*13.900 *30.150	12.500 26.850	*8.100	*8.100	*7.900 *17.400	*7.900 *17.400	10.520 34'04"
4.500 mm 15'0"	kg lb			*21.300 *46.000	*21.300 *46.000	*16.950 *36.650	15.950 34.350	*14.150 *30.650	12.100 26.100	*12.050 *24.000	9.550 20.450	*7.900 *17.400	*7.900 *17.400	10.930 35'09"
3.000 mm 10'0"	kg lb			*22.150 *47.950	20.950 45.250	*17.350 *37.600	15.250 32.900	*14.250 *30.900	11.750 25.300	*11.950 *25.700	9.350 20.100	*8.100 *17.850	*8.100 *17.850	11.120 36'05"
1.500 mm 5'0"	kg lb			*21.750 *47.200	20.150 43.450	*17.250 *37.350	14.750 31.750	*14.050 *30.400	11.400 24.600	*11.500 *24.650	9.200 19.750	*8.500 *18.750	8.500 18.700	11.100 36'04"
0 mm 0'0"	kg lb			*20.050 *43.650	19.800 42.650	*16.350 *35.400	14.400 31.050	*13.300 *28.700	11.200 24.150	*10.450 *22.200	9.100 19.600	*9.150 *20.150	8.700 19.150	10.880 35'08"
-1.500 mm -5'0"	kg lb			*17.400 *37.800	*17.400 *37.800	*14.550 *31.450	14.300 30.850	*11.750 *25.150	11.150 24.050			*8.450 *18.550	*8.450 *18.550	10.430 34'02"
-3.000 mm -10'0"	kg lb					*11.650 *25.000	*11.650 *25.000					*9.000 *20.150	*9.000 *20.150	8.960 28'11"



ISO 10567:2007



\*Die Last wird nicht durch die Kipplast, sondern durch die hydraulische Traglast begrenzt. Die angegebenen Lasten entsprechen der Norm ISO 10567:2007 für die Traglast von Hydraulikbaggern. Sie betragen maximal 87 % der hydraulischen Traglast oder 75 % der Kipplast. Das Gewicht aller zusätzlichen Hubeinrichtungen muss von den oben angegebenen Traglasten abgezogen werden. Die Traglasten gelten für eine auf festem, eben tragendem Grund stehende Maschine. Der Einsatz von Arbeitsgeräte-Anbringungsstellen zum Umschlagen bzw. Heben von Objekten kann die Hubleistung der Maschine beeinflussen.

Die Traglast ändert sich bei den verschiedenen lieferbaren Bodenplatten um höchstens ±5 %.

Spezifische Produktbeschreibungen sind dem entsprechenden Betriebs- und Wartungshandbuch zu entnehmen.

# Hydraulikbagger 352 UHD – Technische Daten

## Kurzer Steckausleger (gerade Stellung) – mit Löffelumlenkungen, ohne Löffel, Schwerlasthubfunktion: ein

Unterwagen mit hydraulischer Spurverstellung

3,35 m (11'0")

R3,35















7.813 mm (25'8")

Dreistegbodenplatten, 700 mm (28")

3.400 mm (11'1")

4.770 mm (15'7")

5.770 mm (18'11")

		4.500 mm/15'0"		6.000 mm/20'0"		7.500 mm/25'0"		9.000 mm/30'0"		10.500 mm/35'0"				mm '"
														
12.000 mm 40'0"	kg lb											*11.550	*11.550	5.390
10.500 mm 35'0"	kg lb			*14.150 *30.750	*14.150 *30.750	*9.550	*9.550					*9.400 *21.050	*9.400 *21.050	7.520 24'00"
9.000 mm 30'0"	kg lb			*14.250 *31.350	*14.250 *31.350	*13.900 *29.950	*13.900 *29.950					*8.500 *18.850	*8.500 *18.850	8.900 28'09"
7.500 mm 25'0"	kg lb			*15.500 *33.750	*15.500 *33.750	*15.450 *33.500	*15.450 *33.500	*13.350 *27.750	12.800 27.500			*8.050 *17.800	*8.050 *17.800	9.860 32'01"
6.000 mm 20'0"	kg lb	*26.150 *56.200	*26.150 *56.200	*19.850 *42.850	*19.850 *42.850	*16.250 *35.200	*16.250 *35.200	*13.900 *30.150	12.600 27.050	*8.100	*8.100	*7.900 *17.400	*7.900 *17.400	10.520 34'04"
4.500 mm 15'0"	kg lb			*21.300 *46.000	*21.300 *46.000	*16.950 *36.650	16.050 34.650	*14.150 *30.650	12.200 26.300	*12.050 *24.000	9.600 20.650	*7.900 *17.400	*7.900 *17.400	10.930 35'09"
3.000 mm 10'0"	kg lb			*22.150 *47.950	21.150 45.600	*17.350 *37.600	15.400 33.150	*14.250 *30.900	11.850 25.500	*11.950 *25.700	9.450 20.300	*8.100 *17.850	*8.100 *17.850	11.120 36'05"
1.500 mm 5'0"	kg lb			*21.750 *47.200	20.350 43.800	*17.250 *37.350	14.850 32.000	*14.050 *30.400	11.500 24.850	*11.500 *24.650	9.250 19.950	*8.500 *18.750	*8.500 *18.750	11.100 36'04"
0 mm 0'0"	kg lb			*20.050 *43.650	20.000 43.050	*16.350 *35.400	14.550 31.350	*13.300 *28.700	11.300 24.400	*10.450 *22.200	9.200 19.800	*9.150 *20.150	8.750 19.300	10.880 35'08"
-1.500 mm -5'0"	kg lb			*17.400 *37.800	*17.400 *37.800	*14.550 *31.450	14.450 31.100	*11.750 *25.150	11.250 24.250			*8.450 *18.550	*8.450 *18.550	10.430 34'02"
-3.000 mm -10'0"	kg lb					*11.650 *25.000	*11.650 *25.000					*9.000 *20.150	*9.000 *20.150	8.960 28'11"



ISO 10567:2007



\*Die Last wird nicht durch die Kipplast, sondern durch die hydraulische Traglast begrenzt. Die angegebenen Lasten entsprechen der Norm ISO 10567:2007 für die Traglast von Hydraulikbaggern. Sie betragen maximal 87 % der hydraulischen Traglast oder 75 % der Kipplast. Das Gewicht aller zusätzlichen Hubeinrichtungen muss von den oben angegebenen Traglasten abgezogen werden. Die Traglasten gelten für eine auf festem, eben tragendem Grund stehende Maschine. Der Einsatz von Arbeitsgeräte-Anbringungsstellen zum Umschlagen bzw. Heben von Objekten kann die Hubleistung der Maschine beeinflussen.

Die Traglast ändert sich bei den verschiedenen lieferbaren Bodenplatten um höchstens ±5 %.

Spezifische Produktbeschreibungen sind dem entsprechenden Betriebs- und Wartungshandbuch zu entnehmen.

# Hydraulikbagger 352 UHD – Technische Daten

**Kurzer Steckausleger (geknickte Stellung) – mit Löffelumlenkungen, ohne Löffel, Schwerlasthubfunktion: ein**

Breiteres Laufwerk mit hydraulischer Spurverstellung

3,9 m (12'10")

R3,9

7.153 mm (23'6")

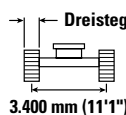

3.400 mm (11'1")

4.770 mm (15'7")

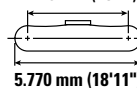

5.770 mm (18'11")

		3.000 mm/10'0"		4.500 mm/15'0"		6.000 mm/20'0"		7.500 mm/25'0"		9.000 mm/30'0"		10.500 mm/35'0"				mm "
9.000 mm 30'0"	kg lb													*7.350 *16.250	*7.350 *16.250	8.240 26'07"
7.500 mm 25'0"	kg lb									*8.650 *16.400	*8.650 *16.400			*7.100 *15.650	*7.100 *15.650	9.270 30'02"
6.000 mm 20'0"	kg lb							*13.400 *29.100	*13.400 *29.100	*11.850 *24.650	*11.850 *24.650			*7.100 *15.650	*7.100 *15.650	9.970 32'06"
4.500 mm 15'0"	kg lb					*17.400 *37.600	*17.400 *37.600	*14.500 *31.500	*14.500 *31.500	*12.750 *27.700	*12.750 *27.700			*7.300 *16.100	*7.300 *16.100	10.400 34'00"
3.000 mm 10'0"	kg lb			*27.450 *59.000	*27.450 *59.000	*19.650 *42.500	*19.650 *42.500	*15.750 *34.100	*15.750 *34.100	*13.400 *29.050	*12.400 *26.750	*8.650 *8.650		*7.750 *16.950	*7.750 *16.950	10.600 34'09"
1.500 mm 5'0"	kg lb			*21.750 *51.300	*21.750 *51.300	*21.350 *46.200	*21.350 *46.200	*16.750 *36.300	15.650 33.650	*13.950 *30.200	12.000 25.850	*9.250 *9.250		*8.400 *18.400	*8.400 *18.400	10.580 34'08"
0 mm 0'0"	kg lb			*22.400 *51.600	*22.400 *51.600	*22.050 *47.750	20.800 44.750	*17.250 *37.400	15.100 32.550	*14.150 *30.700	11.700 25.150			*9.400 *20.650	*9.400 *20.650	10.350 33'11"
-1.500 mm -5'0"	kg lb	*16.000 *35.950	*16.000 *35.950	*27.600 *62.050	*27.600 *62.050	*21.700 *46.950	20.400 43.900	*17.100 *37.000	14.800 31.900	*13.850 *29.900	11.500 24.750			*11.000 *24.300	10.150 22.350	9.870 32'04"
-3.000 mm -10'0"	kg lb	*22.900 *51.600	*22.900 *51.600	*25.900 *56.150	*25.900 *56.150	*20.150 *43.600	*20.150 *43.600	*16.000 *34.450	14.700 31.700	*12.550	11.500			*12.250 *27.000	11.300 24.950	9.130 29'10"
-4.500 mm -15'0"	kg lb			*21.600 *46.550	*21.600 *46.550	*17.200 *36.850	*17.200 *36.850	*13.350 *28.300	*13.350 *28.300					*11.950 *26.250	*11.950 *26.250	8.030 26'01"



ISO 10567:2007



\*Die Last wird nicht durch die Kipplast, sondern durch die hydraulische Traglast begrenzt. Die angegebenen Lasten entsprechen der Norm ISO 10567:2007 für die Traglast von Hydraulikbaggern. Sie betragen maximal 87 % der hydraulischen Traglast oder 75 % der Kipplast. Das Gewicht aller zusätzlichen Hubeinrichtungen muss von den oben angegebenen Traglasten abgezogen werden. Die Traglasten gelten für eine auf festem, eben tragendem Grund stehende Maschine. Der Einsatz von Arbeitsgeräte-Anbringungsstellen zum Umschlagen bzw. Heben von Objekten kann die Hubleistung der Maschine beeinflussen.

Die Traglast ändert sich bei den verschiedenen lieferbaren Bodenplatten um höchstens ± 5 %.

Spezifische Produktbeschreibungen sind dem entsprechenden Betriebs- und Wartungshandbuch zu entnehmen.

# Hydraulikbagger 352 UHD – Technische Daten

## Kurzer Steckausleger (geknickte Stellung) – mit Löffelumlenkungen, ohne Löffel, Schwerlasthubfunktion: ein

Breiteres Laufwerk mit hydraulischer Spurverstellung

3,9 m (12'10")

R3,9

7.153 mm (23'6")

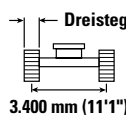

3.400 mm (11'1")

4.770 mm (15'7")

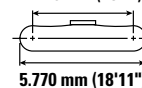

5.770 mm (18'11")

		3.000 mm/10'0"		4.500 mm/15'0"		6.000 mm/20'0"		7.500 mm/25'0"		9.000 mm/30'0"		10.500 mm/35'0"				mm "
9.000 mm 30'0"	kg lb													*7.350 *16.250	*7.350 *16.250	8.240 26'07"
7.500 mm 25'0"	kg lb									*8.650 *16.400	*8.650 *16.400			*7.100 *15.650	*7.100 *15.650	9.270 30'02"
6.000 mm 20'0"	kg lb							*13.400 *29.100	*13.400 *29.100	*11.850 *24.650	*11.850 *24.650			*7.100 *15.650	*7.100 *15.650	9.970 32'06"
4.500 mm 15'0"	kg lb					*17.400 *37.600	*17.400 *37.600	*14.500 *31.500	*14.500 *31.500	*12.750 *27.700	*12.750 *27.700			*7.300 *16.100	*7.300 *16.100	10.400 34'00"
3.000 mm 10'0"	kg lb			*27.450 *59.000	*27.450 *59.000	*19.650 *42.500	*19.650 *42.500	*15.750 *34.100	*15.750 *34.100	*13.400 *29.050	*12.300 *26.500	*8.650 *8.650	*8.650	*7.750 *16.950	*7.750 *16.950	10.600 34'09"
1.500 mm 5'0"	kg lb			*21.750 *51.300	*21.750 *51.300	*21.350 *46.200	*21.350 *46.050	*16.750 *36.300	15.500 33.400	*13.950 *30.200	11.900 25.650	*9.250 *9.250		*8.400 *18.400	*8.400 *18.400	10.580 34'08"
0 mm 0'0"	kg lb			*22.400 *51.600	*22.400 *51.600	*22.050 *47.750	20.600 44.350	*17.250 *37.400	15.000 32.250	*14.150 *30.700	11.600 24.950			*9.400 *20.650	*9.400 *20.650	10.350 33'11"
-1.500 mm -5'0"	kg lb	*16.000 *35.950	*16.000 *35.950	*27.600 *62.050	*27.600 *62.050	*21.700 *46.950	20.250 43.550	*17.100 *37.000	14.700 31.600	*13.850 *29.900	11.400 24.550			*11.000 *24.300	10.050 22.150	9.870 32'04"
-3.000 mm -10'0"	kg lb	*22.900 *51.600	*22.900 *51.600	*25.900 *56.150	*25.900 *56.150	*20.150 *43.600	20.150 43.400	*16.000 *34.450	14.600 31.450	*12.550	11.400			*12.250 *27.000	11.200 24.750	9.130 29'10"
-4.500 mm -15'0"	kg lb			*21.600 *46.550	*21.600 *46.550	*17.200 *36.850	*17.200 *36.850	*13.350 *28.300	*13.350 *28.300					*11.950 *26.250	*11.950 *26.250	8.030 26'01"



ISO 10567:2007



\*Die Last wird nicht durch die Kipplast, sondern durch die hydraulische Traglast begrenzt. Die angegebenen Lasten entsprechen der Norm ISO 10567:2007 für die Traglast von Hydraulikbaggern. Sie betragen maximal 87 % der hydraulischen Traglast oder 75 % der Kipplast. Das Gewicht aller zusätzlichen Hubeinrichtungen muss von den oben angegebenen Traglasten abgezogen werden. Die Traglasten gelten für eine auf festem, eben tragendem Grund stehende Maschine. Der Einsatz von Arbeitsgeräte-Anbringungspunkten zum Umschlagen bzw. Heben von Objekten kann die Hubleistung der Maschine beeinflussen.

Die Traglast ändert sich bei den verschiedenen lieferbaren Bodenplatten um höchstens ± 5 %.

Spezifische Produktbeschreibungen sind dem entsprechenden Betriebs- und Wartungshandbuch zu entnehmen.

# Hydraulikbagger 352 UHD – Technische Daten

**Kurzer Steckausleger (geknickte Stellung) – mit Löffelumlenkungen, ohne Löffel, Schwerlasthubfunktion: ein**

Unterwagen mit hydraulischer Spurverstellung

3,35 m (11'0")

R3,35















7.153 mm (23'6")

Dreistegbodenplatten, 600 mm (24")

3.400 mm (11'1")

4.770 mm (15'7")

5.770 mm (18'11")

		3.000 mm/10'0"		4.500 mm/15'0"		6.000 mm/20'0"		7.500 mm/25'0"		9.000 mm/30'0"				mm /'
														
9.000 mm 30'0"	kg lb							*9.800	*9.800			*8.300 *18.400	*8.300 *18.400	7.730 24'10"
7.500 mm 25'0"	kg lb							*13.450 *29.350	*13.450 *29.350			*7.950 *17.500	*7.950 *17.500	8.820 28'8"
6.000 mm 20'0"	kg lb							*14.150 *30.700	*14.150 *30.700	*12.100 *24.150	*12.100 *24.150	*7.900 *17.350	*7.900 *17.350	9.550 31'02"
4.500 mm 15'0"	kg lb			*24.800 *53.200	*24.800 *53.200	*18.450 *39.800	*18.450 *39.800	*15.200 *32.950	*15.200 *32.950	*13.250 *28.850	12.600 27.100	*8.100 *17.750	*8.100 *17.750	10.000 32'08"
3.000 mm 10'0"	kg lb			*21.300 *53.650	*21.300 *53.650	*20.550 *44.350	*20.550 *44.350	*16.300 *35.300	16.000 34.500	*13.800 *29.950	12.250 26.300	*8.500 *18.650	*8.500 *18.650	10.210 33'5"
1.500 mm 5'0"	kg lb			*15.850 *37.750	*15.850 *37.750	*21.900 *47.350	21.200 45.650	*17.150 *37.150	15.400 33.200	*14.200 *30.800	11.850 25.550	*9.200 *20.200	*9.200 *20.200	10.190 33'05"
0 mm 0'0"	kg lb			*20.000 *46.150	*20.000 *46.150	22.200 *48.100	20.550 44.300	*17.450 *37.750	14.950 32.250	*14.250 *30.850	11.600 25.000	*10.300 *22.650	10.100 22.250	9.940 32'07"
-1.500 mm -5'0"	kg lb	*15.750 *35.500	*15.750 *35.500	*27.550 *59.850	*27.550 *59.850	*21.400 *46.350	20.300 43.700	*16.950 *36.650	14.750 31.750	*13.600 *29.250	11.500 24.750	*12.100 *26.700	10.750 23.700	9.450 30'11"
-3.000 mm -10'0"	kg lb			*24.350 *52.800	*24.350 *52.800	*19.400 *41.950	*19.400 *41.950	*15.400 *33.100	14.750 31.800			*12.450 *27.400	12.150 26.900	8.670 28'03"
-4.500 mm -15'0"	kg lb					*15.700 *33.500	*15.700 *33.500	*11.650 *11.650				*11.650 *26.100	*11.650 *26.100	7.510 24'01"



ISO 10567:2007



\*Die Last wird nicht durch die Kipplast, sondern durch die hydraulische Traglast begrenzt. Die angegebenen Lasten entsprechen der Norm ISO 10567:2007 für die Traglast von Hydraulikbaggern. Sie betragen maximal 87 % der hydraulischen Traglast oder 75 % der Kipplast. Das Gewicht aller zusätzlichen Hubeinrichtungen muss von den oben angegebenen Traglasten abgezogen werden. Die Traglasten gelten für eine auf festem, eben tragendem Grund stehende Maschine. Der Einsatz von Arbeitsgeräte-Anbringungsstellen zum Umschlagen bzw. Heben von Objekten kann die Hubleistung der Maschine beeinflussen.

Die Traglast ändert sich bei den verschiedenen lieferbaren Bodenplatten um höchstens ±5 %.

Spezifische Produktbeschreibungen sind dem entsprechenden Betriebs- und Wartungshandbuch zu entnehmen.









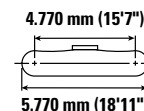
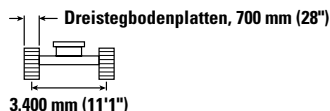
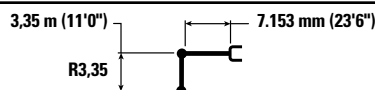







# Hydraulikbagger 352 UHD – Technische Daten

**Kurzer Steckausleger (geknickte Stellung) – mit Löffelumlenkungen, ohne Löffel, Schwerlasthubfunktion: ein**

Unterwagen mit hydraulischer Spurverstellung



		3.000 mm/10'0"		4.500 mm/15'0"		6.000 mm/20'0"		7.500 mm/25'0"		9.000 mm/30'0"				
														mm /'
9.000 mm 30'0"	kg lb							*9.800	*9.800			*8.300 *18.400	*8.300 *18.400	7.730 24'10"
7.500 mm 25'0"	kg lb							*13.450 *29.350	*13.450 *29.350			*7.950 *17.500	*7.950 *17.500	8.820 28'08"
6.000 mm 20'0"	kg lb							*14.150 *30.700	*14.150 *30.700	*12.100 *24.150	*12.100 *24.150	*7.900 *17.350	*7.900 *17.350	9.550 31'02"
4.500 mm 15'0"	kg lb			*24.800 *53.200	*24.800 *53.200	*18.450 *39.800	*18.450 *39.800	*15.200 *32.950	*15.200 *32.950	*13.250 *28.850	12.700 27.300	*8.100 *17.750	*8.100 *17.750	10.000 32'08"
3.000 mm 10'0"	kg lb			*21.300 *53.650	*21.300 *53.650	*20.550 *44.350	*20.550 *44.350	*16.300 *35.300	16.150 34.800	*13.800 *29.950	12.350 26.550	*8.500 *18.650	*8.500 *18.650	10.210 33'05"
1.500 mm 5'0"	kg lb			*15.850 *37.750	*15.850 *37.750	*21.900 *47.350	21.350 46.000	*17.150 *37.150	15.550 33.450	*14.200 *30.800	11.950 25.750	*9.200 *20.200	*9.200 *20.200	10.190 33'5"
0 mm 0'0"	kg lb			*20.000 *46.150	*20.000 *46.150	*22.200 *48.100	20.750 44.650	*17.450 *37.750	15.100 32.500	*14.250 *30.850	11.700 25.200	*10.300 *22.650	10.200 22.450	9.940 32'07"
-1.500 mm -5'0"	kg lb	*15.750 *35.500	*15.750 *35.500	*27.550 *59.850	*27.550 *59.850	*21.400 *46.350	20.500 44.100	*16.950 *36.650	14.850 32.050	*13.600 *29.250	11.600 24.950	*12.100 *26.700	10.850 23.950	9.450 30'11"
-3.000 mm -10'0"	kg lb			*24.350 *52.800	*24.350 *52.800	*19.400 *41.950	*19.400 *41.950	*15.400 *33.100	14.850 32.050			*12.450 *27.400	12.250 27.100	8.670 28'03"
-4.500 mm -15'0"	kg lb					*15.700 *33.500	*15.700 *33.500	*11.650 *11.650				*11.650 *26.100	*11.650 *26.100	7.510 24'01"



ISO 10567:2007



\*Die Last wird nicht durch die Kipplast, sondern durch die hydraulische Traglast begrenzt. Die angegebenen Lasten entsprechen der Norm ISO 10567:2007 für die Traglast von Hydraulikbaggern. Sie betragen maximal 87 % der hydraulischen Traglast oder 75 % der Kipplast. Das Gewicht aller zusätzlichen Hubeinrichtungen muss von den oben angegebenen Traglasten abgezogen werden. Die Traglasten gelten für eine auf festem, eben tragendem Grund stehende Maschine. Der Einsatz von Arbeitsgeräte-Anbringungsstellen zum Umschlagen bzw. Heben von Objekten kann die Hubleistung der Maschine beeinflussen.

Die Traglast ändert sich bei den verschiedenen lieferbaren Bodenplatten um höchstens ±5 %.

Spezifische Produktbeschreibungen sind dem entsprechenden Betriebs- und Wartungshandbuch zu entnehmen.

# Hydraulikbagger 352 UHD – Technische Daten

## Löffel – technische Daten und Kompatibilität – Europa

	Umlenkung	Breite		Kapazität		Gewicht		Füllung	Hydraulische Spurverstellung				
		mm	"	m³	yd³	kg	lb		%	Geknickte Stellung		Gerade Stellung	
										R3,35 (11'0")	R3,9 (12'10")	R3,35 (11'0")	R3,9 (12'10")
Bolzenbefestigung (kein Schnellwechsler)													
HD	TB	1.650	66	2,41	3,15	2.220	4.894	100	●	●	●	●	
	TB	1.850	72	2,69	3,52	2.349	5.179	100	●	●	●	●	
	TB	1.900	74	2,78	3,64	2.427	5.350	100	●	●	●	⊙	
SD	TB	1.700	67	2,41	3,16	2.479	5.464	90	●	●	●	●	
	TB	1.550	61	2,14	2,80	2.327	5.129	90	●	●	●	●	
Severe Duty – V-Messer	TB	1.350	54	1,87	2,44	2.053	4.526	90	●	●	●	●	
	TB	1.650	66	2,41	3,15	2.367	5.218	90	●	●	●	●	
	TB	1.900	75	2,78	3,64	2.723	6.003	90	●	●	●	●	
XD	TB	1.700	67	2,41	3,16	2.722	6.000	90	●	●	●	●	
Extreme Duty – V-Messer	TB	1.950	77	2,78	3,64	2.974	6.556	90	●	●	●	●	
Max. Last bei Bolzenbefestigung (Nutzlast plus Löffelgewicht)								kg	9.940	8.790	8.700	7.970	
								lb	21.914	19.379	19.180	17.571	
Mit Schnellwechsler mit Bolzengreifer													
HD	TB	1.650	66	2,41	3,15	2.220	4.894	100	●	●	●	⊙	
	TB	1.850	72	2,69	3,52	2.349	5.179	100	●	●	⊙	⊖	
	TB	1.900	74	2,78	3,64	2.427	5.350	100	●	⊙	⊙	⊖	
SD	TB	1.700	67	2,41	3,16	2.479	5.464	90	●	●	●	●	
	TB	1.550	61	2,14	2,80	2.327	5.129	90	●	●	●	●	
Severe Duty – V-Messer	TB	1.350	54	1,87	2,44	2.053	4.526	90	●	●	●	●	
	TB	1.650	66	2,41	3,15	2.367	5.218	90	●	●	●	●	
	TB	1.900	75	2,78	3,64	2.723	6.003	90	●	●	⊙	⊖	
XD	TB	1.700	67	2,41	3,16	2.722	6.000	90	●	●	●	⊙	
Severe Duty – V-Messer	TB	1.950	77	2,78	3,64	2.974	6.556	90	●	⊙	⊙	⊖	
Maximale Last mit Schnellwechsler (Nutzlast + Löffel)								kg	8.887	7.737	7.647	6.917	
								lb	19.592	17.057	16.858	15.249	

Die angegebenen Lasten entsprechen der Norm EN 474-5:2022/AC:2022 für Hydraulikbagger und betragen maximal 87 % der hydraulischen Traglast oder 75 % der Kipplast bei auf der Standebene vollständig ausgefahrener Arbeitsausrüstung mit eingezogenem Löffel.

Löffelinhalt gemäß ISO 7451:2007.

### Maximales Materialschüttgewicht:

- 2.100 kg/m³ (3.500 lb/yd³)
- ⊙ 1.800 kg/m³ (3.000 lb/yd³)
- ⊖ 1.500 kg/m³ (2.500 lb/yd³)

Caterpillar empfiehlt die Verwendung geeigneter Arbeitsgeräte, um den Kunden die maximale Produktivität unserer Produkte zu gewährleisten. Die Verwendung von Arbeitsgeräten, einschließlich Löffeln, die außerhalb der Empfehlung und Technischen Daten von Caterpillar für Gewicht, Abmessungen, Volumenstrom, Druck usw. liegen, können zu einer nicht optimalen Leistung führen, einschließlich, Produktion, Standsicherheit, Zuverlässigkeit und der Langlebigkeit von Bauteilen. Nicht bestimmungsgemäße Verwendung eines Arbeitsgeräts führt zum Ausbogen, Ausbrechen, Verdrehen und verkürzt die Lebensdauer von Ausleger und Stiel.

# Hydraulikbagger 352 UHD – Technische Daten

## Löffelspezifikationen und Einsetzbarkeit – Japan

	Umlenkung	Breite		Kapazität		Gewicht		Füllung	Hydraulische Spurverstellung				
		mm	"	m³	yd³	kg	lb		%	Geknickte Stellung		Gerade Stellung	
										R3,35 (11'0")	R3,9 (12'10")	R3,35 (11'0")	R3,9 (12'10")
Bolzenbefestigung (kein Schnellwechsler)													
Normaleinsatz – Aushub	TB	1.500	59	1,90	2,48	1.857	4.094	100	●	●	●	●	
	TB	1.600	63	2,00	2,62	1.904	4.197	100	●	●	●	●	
Heavy Duty – Aushub	TB	1.550	61	1,90	2,48	2.275	5.015	100	●	●	●	●	
	TB	1.700	67	2,10	2,75	2.415	5.324	100	●	●	●	●	
SD	TB	1.700	67	2,41	3,15	2.496	5.502	90	●	●	●	●	
	TB	1.850	74	2,69	3,52	2.696	5.943	90	●	●	●	●	
Max. Last bei Bolzenbefestigung (Nutzlast plus Löffelgewicht)								kg	9.940	8.790	8.700	7.970	
								lb	21.914	19.379	19.180	17.571	

	Umlenkung	Breite		Kapazität		Gewicht		Füllung	Hydraulische Spurverstellung				
		mm	"	m³	yd³	kg	lb		%	Geknickte Stellung		Gerade Stellung	
										R3,35 (11'0")	R3,9 (12'10")	R3,35 (11'0")	R3,9 (12'10")
Mit Schnellwechsler mit Bolzengreifer													
Normaleinsatz – Aushub	TB	1.500	59	1,90	2,48	1.857	4.094	100	●	●	●	●	
	TB	1.600	63	2,00	2,62	1.904	4.197	100	●	●	●	●	
Heavy Duty – Aushub	TB	1.550	61	1,90	2,48	2.275	5.015	100	●	●	●	●	
	TB	1.700	67	2,10	2,75	2.415	5.324	100	●	●	●	●	
SD	TB	1.700	67	2,41	3,15	2.496	5.502	90	●	●	●	●	
	TB	1.850	74	2,69	3,52	2.696	5.943	90	●	●	●	⊙	
Max. Last bei Bolzenbefestigung (Nutzlast plus Löffelgewicht)								kg	8.887	7.737	7.647	6.917	
								lb	19.592	17.057	16.858	15.249	

Die angegebenen Lasten entsprechen der Norm EN 474-5:2022/AC:2022 für Hydraulikbagger und betragen maximal 87 % der hydraulischen Traglast oder 75 % der Kipplast bei auf der Standebene vollständig ausgefahrener Arbeitsausrüstung mit eingezogenem Löffel.

Löffelinhalt gemäß ISO 7451:2007.

### Maximales Materialschüttgewicht:

● 2.100 kg/m³ (3.500 lb/yd³)

⊙ 1.800 kg/m³ (3.000 lb/yd³)

Caterpillar empfiehlt die Verwendung geeigneter Arbeitsgeräte, um den Kunden die maximale Produktivität unserer Produkte zu gewährleisten. Die Verwendung von Arbeitsgeräten, einschließlich Löffeln, die außerhalb der Empfehlung und Technischen Daten von Caterpillar für Gewicht, Abmessungen, Volumenstrom, Druck usw. liegen, können zu einer nicht optimalen Leistung führen, einschließlich, Produktion, Standsicherheit, Zuverlässigkeit und der Langlebigkeit von Bauteilen. Nicht bestimmungsgemäße Verwendung eines Arbeitsgeräts führt zum Ausbogen, Ausbrechen, Verdrehen und verkürzt die Lebensdauer von Ausleger und Stiel.

# Hydraulikbagger 352 UHD – Technische Daten

## Löffel – technische Daten und Kompatibilität – Nordamerika

	Umlenkung	Breite		Kapazität		Gewicht		Füllung	Hydraulische Spurverstellung				
		mm	"	m³	yd³	kg	lb		%	Geknickte Stellung		Gerade Stellung	
										R3,35 (11'0")	R3,9 (12'10")	R3,35 (11'0")	R3,9 (12'10")
Bolzenbefestigung (kein Schnellwechsler)													
General Duty – hohes Fassungsvermögen	TB	800	30	0,95	1,24	1.316	2.901	100	●	●	●	●	
	TB	900	36	1,23	1,60	1.447	3.190	100	●	●	●	●	
	TB	1.050	42	1,51	1,98	1.624	3.580	100	●	●	●	●	
	TB	1.200	48	1,80	2,36	1.777	3.918	100	●	●	●	●	
	TB	1.350	54	2,10	2,74	1.893	4.173	100	●	●	●	●	
	TB	1.500	60	2,39	3,13	2.046	4.511	100	●	●	●	●	
	TB	1.700	68	2,78	3,64	2.233	4.923	100	●	●	●	●	
Kapazität bei Normaleinsatz – breite Zahnspitze	TB	1.850	74	3,08	4,04	2.356	5.194	100	●	●	●	⊙	
	TB	900	36	1,35	1,77	1.452	3.201	100	●	●	●	●	
	TB	1.350	54	2,22	2,90	1.965	4.332	100	●	●	●	●	
	TB	1.500	60	2,52	3,29	2.081	4.588	100	●	●	●	●	
	TB	1.650	66	2,81	3,68	2.234	4.925	100	●	●	●	●	
	TB	1.800	72	3,11	4,07	2.351	5.183	100	●	●	●	●	
HD	TB	1.950	77	3,41	4,46	2.504	5.520	100	●	⊙	⊙	⊖	
	TB	900	36	1,08	1,41	1.600	3.527	100	●	●	●	●	
	TB	1.050	42	1,34	1,75	1.689	3.724	100	●	●	●	●	
	TB	1.200	48	1,60	2,09	1.852	4.083	100	●	●	●	●	
	TB	1.350	54	1,87	2,44	1.979	4.363	100	●	●	●	●	
	TB	1.500	60	2,14	2,80	2.143	4.724	100	●	●	●	●	
	TB	1.650	66	2,41	3,15	2.307	5.086	100	●	●	●	●	
	TB	1.800	72	2,69	3,52	2.437	5.373	100	●	●	●	●	
SD	TB	800	30	0,88	1,15	1.514	3.338	90	●	●	●	●	
	TB	900	36	1,08	1,41	1.677	3.697	90	●	●	●	●	
	TB	1.050	42	1,34	1,75	1.775	3.913	90	●	●	●	●	
	TB	1.200	48	1,60	2,09	1.945	4.288	90	●	●	●	●	
	TB	1.400	55	1,87	2,44	2.170	4.783	90	●	●	●	●	
	TB	1.550	61	2,14	2,80	2.369	5.222	90	●	●	●	●	
	TB	1.700	67	2,41	3,16	2.509	5.531	90	●	●	●	●	
XD	TB	1.850	74	2,69	3,52	2.709	5.972	90	●	●	●	●	
	TB	1.250	49	1,60	2,09	2.194	4.836	90	●	●	●	●	
	TB	1.400	55	1,87	2,44	2.334	5.145	90	●	●	●	●	
Extreme Duty – V-Messer Leistung	TB	1.550	61	2,00	2,59	2.562	5.647	90	●	●	●	●	
Reinigen	TB	2.000	78	2,80	3,66	2.036	4.489	100	●	●	●	●	
Max. Last bei Bolzenbefestigung (Nutzlast plus Löffelgewicht)								kg	9.940	8.790	8.700	7.970	
								lb	21.914	19.379	19.180	17.571	

Die angegebenen Lasten entsprechen der Norm EN 474-5:2022/AC:2022 für Hydraulikbagger und betragen maximal 87 % der hydraulischen Traglast oder 75 % der Kipplast bei auf der Standebene vollständig ausgefahrener Arbeitsausrüstung mit eingezogenem Löffel.

Löffelinhalt gemäß ISO 7451:2007.

### Maximales Materialschüttgewicht:

- 2.100 kg/m³ (3.500 lb/yd³)
- ⊙ 1.800 kg/m³ (3.000 lb/yd³)
- ⊖ 1.500 kg/m³ (2.500 lb/yd³)

Caterpillar empfiehlt die Verwendung geeigneter Arbeitsgeräte, um den Kunden die maximale Produktivität unserer Produkte zu gewährleisten. Die Verwendung von Arbeitsgeräten, einschließlich Löffeln, die außerhalb der Empfehlung und Technischen Daten von Caterpillar für Gewicht, Abmessungen, Volumenstrom, Druck usw. liegen, können zu einer nicht optimalen Leistung führen, einschließlich, Produktion, Standsicherheit, Zuverlässigkeit und der Langlebigkeit von Bauteilen. Nicht bestimmungsgemäße Verwendung eines Arbeitsgeräts führt zum Ausbogen, Ausbrechen, Verdrehen und verkürzt die Lebensdauer von Ausleger und Stiel.

(Fortsetzung nächste Seite)

# Hydraulikbagger 352 UHD – Technische Daten

## Löffel – technische Daten und Kompatibilität – Nordamerika (Fortsetzung)

	Umlenkung	Breite		Kapazität		Gewicht		Füllung	Hydraulische Spurverstellung				
		mm	"	m³	yd³	kg	lb		%	Geknickte Stellung		Gerade Stellung	
										R3,35 (11'0")	R3,9 (12'10")	R3,35 (11'0")	R3,9 (12'10")
Mit Schnellwechsler mit Bolzengreifer													
General Duty – hohes Fassungsvermögen	TB	800	30	0,95	1,24	1.316	2.901	100	●	●	●	●	
	TB	900	36	1,23	1,60	1.447	3.190	100	●	●	●	●	
	TB	1.050	42	1,51	1,98	1.624	3.580	100	●	●	●	●	
	TB	1.200	48	1,80	2,36	1.777	3.918	100	●	●	●	●	
	TB	1.350	54	2,10	2,74	1.893	4.173	100	●	●	●	●	
	TB	1.500	60	2,39	3,13	2.046	4.511	100	●	●	●	●	
	TB	1.700	68	2,78	3,64	2.233	4.923	100	●	⊙	⊙	⊖	
Kapazität bei Normaleinsatz – breite Zahnspitze	TB	1.850	74	3,08	4,04	2.356	5.194	100	●	⊙	⊖	⊖	
	TB	900	36	1,35	1,77	1.452	3.201	100	●	●	●	●	
	TB	1.350	54	2,22	2,90	1.965	4.332	100	●	●	●	●	
	TB	1.500	60	2,52	3,29	2.081	4.588	100	●	●	●	⊙	
	TB	1.650	66	2,81	3,68	2.234	4.925	100	●	⊙	⊙	⊖	
	TB	1.800	72	3,11	4,07	2.351	5.183	100	●	⊙	⊖	⊖	
	TB	1.950	77	3,41	4,46	2.504	5.520	100	⊙	⊖	⊖	○	
HD	TB	900	36	1,08	1,41	1.600	3.527	100	●	●	●	●	
	TB	1.050	42	1,34	1,75	1.689	3.724	100	●	●	●	●	
	TB	1.200	48	1,60	2,09	1.852	4.083	100	●	●	●	●	
	TB	1.350	54	1,87	2,44	1.979	4.363	100	●	●	●	●	
	TB	1.500	60	2,14	2,80	2.143	4.724	100	●	●	●	●	
	TB	1.650	66	2,41	3,15	2.307	5.086	100	●	●	●	⊙	
	TB	1.800	72	2,69	3,52	2.437	5.373	100	●	⊙	⊙	⊖	
Heavy Duty – Bolzengreifer-Performance	TB	1.200	48	1,49	1,95	1.935	4.266	100	●	●	●	●	
	TB	1.350	54	1,74	2,27	2.070	4.563	100	●	●	●	●	
	TB	1.500	60	1,98	2,59	2.242	4.943	100	●	●	●	●	
	TB	1.650	66	2,23	2,91	2.413	5.320	100	●	●	●	●	
	TB	1.900	74	2,56	3,34	2.595	5.721	100	●	●	⊙	⊖	
SD	TB	800	30	0,88	1,15	1.514	3.338	90	●	●	●	●	
	TB	900	36	1,08	1,41	1.677	3.697	90	●	●	●	●	
	TB	1.050	42	1,34	1,75	1.775	3.913	90	●	●	●	●	
	TB	1.200	48	1,60	2,09	1.945	4.288	90	●	●	●	●	
	TB	1.400	55	1,87	2,44	2.170	4.783	90	●	●	●	●	
	TB	1.550	61	2,14	2,80	2.369	5.222	90	●	●	●	●	
	TB	1.700	67	2,41	3,16	2.509	5.531	90	●	●	●	⊙	
	TB	1.850	74	2,69	3,52	2.709	5.972	90	●	●	●	●	
	TB	1.900	75	2,78	3,64	2.723	6.003	90	●	●	⊙	⊖	
Severe Duty – V-Messer Leistung	TB	1.750	69	2,40	3,14	2.544	5.608	90	●	●	●	●	
XD	TB	1.250	49	1,60	2,09	2.194	4.836	90	●	●	●	●	
	TB	1.400	55	1,87	2,44	2.334	5.145	90	●	●	●	●	
Extreme Duty – V-Messer Leistung	TB	1.550	61	2,00	2,59	2.562	5.647	90	●	●	●	●	
Reinigen	TB	2.000	78	2,80	3,66	2.036	4.489	100	●	●	●	⊙	
Maximale Last mit Schnellwechsler (Nutzlast + Löffel)								kg	8.887	7.737	7.647	6.917	
								lb	19.592	17.057	16.858	15.249	

Die angegebenen Lasten entsprechen der Norm EN 474-5:2022/AC:2022 für Hydraulikbagger und betragen maximal 87 % der hydraulischen Traglast oder 75 % der Kippplast bei auf der Standebene vollständig ausgefahrener Arbeitsausrüstung mit eingezogenem Löffel.  
Löffelinhalt gemäß ISO 7451:2007.

### Maximales Materialschüttgewicht:

- 2.100 kg/m³ (3.500 lb/yd³)
- ⊙ 1.800 kg/m³ (3.000 lb/yd³)
- ⊖ 1.500 kg/m³ (2.500 lb/yd³)
- 1.500 kg/m³ (2.500 lb/yd³)

Caterpillar empfiehlt die Verwendung geeigneter Arbeitsgeräte, um den Kunden die maximale Produktivität unserer Produkte zu gewährleisten. Die Verwendung von Arbeitsgeräten, einschließlich Löffeln, die außerhalb der Empfehlung und Technischen Daten von Caterpillar für Gewicht, Abmessungen, Volumenstrom, Druck usw. liegen, können zu einer nicht optimalen Leistung führen, einschließlich, Produktion, Standsicherheit, Zuverlässigkeit und der Langlebigkeit von Bauteilen. Nicht bestimmungsgemäße Verwendung eines Arbeitsgeräts führt zum Ausbogen, Ausbrechen, Verdrehen und verkürzt die Lebensdauer von Ausleger und Stiel.

# Hydraulikbagger 352 UHD – Technische Daten

## Anbaugeräteleitfaden – Europa

In manchen Regionen sind nicht alle Anbaugeräte erhältlich. Weitere Informationen zu den in Ihrer Region verfügbaren Konfigurationen erhalten Sie bei Ihrem Cat-Händler.

☒ Übereinstimmung

☐ Keine Übereinstimmung

### ANBAUGERÄTE MIT BOLZENBEFESTIGUNG

Laufwerk		Hydraulische Spurverstellung									
Kontergewicht		11,35 t (25.022 lb) (abnehmbar)						12,0 t (26.455 lb)			
Auslegerausführung		Nachrüstung (gebogen)		Nachrüstung (gerade)		UHD 28 m (91'10")	Nachrüstung (gebogen)		Nachrüstung (gerade)		UHD 28 m (91'10")
Stiellänge		3,35 m (11'0")	3,90 m (12'10")	3,35 m (11'0")	3,90 m (12'10")	UHD 28 m (91'10")	3,35 m (11'0")	3,90 m (12'10")	3,35 m (11'0")	3,90 m (12'10")	UHD 28 m (91'10")
Hydraulikhämmer	H160 S	✓	✓	✓	✓		✓	✓	✓	✓	
	H180 GC S	✓	✓	✓	✓		✓	✓	✓	✓	
	H180 S	✓	✓	✓	✓		✓	✓	✓	✓	
	H190 S	✓	✓	✓	✓		✓	✓	✓	✓	
Universalscheren	MP318 Kombibacken					✓					✓
	MP318 Abbruchbacken					✓					✓
	MP318 Pulverisierbacken					✓					✓
	MP318 Scherbacke					✓					✓
	MP318 Universalbacken					✓					✓
	MP324 Kombibacken					✓					✓
	MP324 Abbruchbacken					✓					✓
	MP324 Pulverisierbacken					✓					✓
	MP324 Scherbacke					✓					✓
	MP324 Stahlblechbacken					✓					✓
	MP324 Universalbacken					✓					✓
	MP332 Kombibacken					✓					✓
	MP332 Abbruchbacken					✓					✓
	MP332 Pulverisierbacken					✓					✓
	MP332 Scherbacke					✓					✓
	MP332 Universalbacken					✓					✓
	MP345 Betonschneidebacken	✓	✓	✓	✓		✓	✓	✓	✓	
	MP345 Abbruchbacken	✓	✓	✓	✓		✓	✓	✓	✓	
	MP345 Pulverisierermaul	✓	✓	✓	✓		✓	✓	✓	✓	
	MP345 Scherbacken	✓	✓	✓	✓		✓	✓	✓	✓	
	MP345 Betonschneidebacken – flache Oberseite	✓	✓	✓	✓		✓	✓	✓	✓	
	MP345 Abbruchbacken-Flache Oberseite	✓	✓	✓	✓		✓	✓	✓	✓	
	MP345 Pulverisierermaul-Flache Oberseite	✓	✓	✓	✓		✓	✓	✓	✓	
	MP345 Scherbacken – flache Oberseite	✓	✓	✓	✓		✓	✓	✓	✓	
	Betonschneidebacken MP365	✓									
Abbruch- und Sortiergreifer	G324					✓					✓
	G332					✓					✓
	G345	✓	✓	✓	✓		✓	✓	✓	✓	
	G345 Flache Oberseite	✓	✓	✓	✓		✓	✓	✓	✓	

(Fortsetzung nächste Seite)

# Hydraulikbagger 352 UHD – Technische Daten

## Anbaugeräteleitfaden – Europa (Fortsetzung)

In manchen Regionen sind nicht alle Anbaugeräte erhältlich. Weitere Informationen zu den in Ihrer Region verfügbaren Konfigurationen erhalten Sie bei Ihrem Cat-Händler.

☒ Übereinstimmung
 ☐ Keine Übereinstimmung
 ☒ 1800 kg/m<sup>3</sup> (3000 lb/yd<sup>3</sup>)
 ☐ 1200 kg/m<sup>3</sup> (2000 lb/yd<sup>3</sup>)

## ANBAUGERÄTE MIT BOLZENBEFESTIGUNG (Fortsetzung)

Laufwerk		Hydraulische Spurverstellung									
Kontergewicht		11,35 t (25.022 lb) (abnehmbar)						12,0 t (26.455 lb)			
Auslegerausführung		Nachrüstung (gebogen)		Nachrüstung (gerade)		UHD 28 m (91'10")	Nachrüstung (gebogen)		Nachrüstung (gerade)		UHD 28 m (91'10")
Stiellänge		3,35 m (11'0")	3,90 m (12'10")	3,35 m (11'0")	3,90 m (12'10")	UHD 28 m (91'10")	3,35 m (11'0")	3,90 m (12'10")	3,35 m (11'0")	3,90 m (12'10")	UHD 28 m (91'10")
Mobile Schrott- und Abbruchscheren	S3025 Fläche Oberseite					✓					✓
	S3035 Fläche Oberseite					✓					✓
	S3050 Fläche Oberseite	✓	✓	✓	✓		✓	✓	✓		
Pulverisierer	P245 Sekundärbetonpulverisierer	✓					✓				
	P318 Primärpulverisierer					✓					✓
	P324 Primärpulverisierer					✓					✓
	P332 Primärpulverisierer					✓					✓
	P345 Primärpulverisierer	✓	✓	✓	✓		✓	✓	✓	✓	
	P345 Primärpulverisierer – flache Oberseite	✓	✓	✓	✓		✓	✓	✓	✓	
Mehrschalengreifer	GSH455-1000	●	●	●	●		●	●	●	●	
	GSH455-1500	●	●	●	●		●	●	●	●	
	GSH455-2000	●	●	●	●		●	●	●	●	
	GSH555-1000	●	●	●	●		●	●	●	●	
	GSH555-1500	●	●	●	●		●	●	●	●	
	GSM-50-1000	●	●	●	●		●	●	●	●	
	GSM-50-1250	●	●	●	●		●	●	●	●	
	GSM-50-1500	●	●	●	●		●	●	●	●	
	GSM-50-2000	●	●	●	○		●	●	●	○	
	GSM-60-1250	●	●	●	●		●	●	●	●	
	GSM-60-1500	●	●	●	●		●	●	●	○	
	GSM-60-2000	○	○	○	○		○	○	○		
	GSM-60-2500	○					○				
	Zweischalengreifer	CTV30-1700	●	●	●	●		●	●	●	●
CTV30-1900		●	●	●	●		●	●	●	●	
CTV30-2300		●	●	●	●		●	●	●	●	
CTV30-2700		●	○	●	○		●	○	○	○	
CTV30-2900		●	○	○	○		○	○	○	○	
CTV30-3100		○	○	○	○		○	○	○	○	
CTV30-3800		○		○			○		○		
Rotationsfräsen		RC15					✓				
	RC20					✓					✓
	RC50	✓	✓	✓	✓		✓	✓	✓	✓	

(Fortsetzung nächste Seite)



# Hydraulikbagger 352 UHD – Technische Daten

## Anbaugeräteleitfaden – Europa (Fortsetzung)

In manchen Regionen sind nicht alle Anbaugeräte erhältlich. Weitere Informationen zu den in Ihrer Region verfügbaren Konfigurationen erhalten Sie bei Ihrem Cat-Händler.

☒ Übereinstimmung

☐ Keine Übereinstimmung

### ANBAUGERÄTE FÜR CAT-SCHNELLWECHSLER MIT BOLZENGREIFER

Laufwerk		Hydraulische Spurverstellung							
Kontergewicht		11,35 t (25.022 lb) (abnehmbar)				12,0 t (26.455 lb)			
Auslegerausführung		Nachrüstung (gebogen)		Nachrüstung (gerade)		Nachrüstung (gebogen)		Nachrüstung (gerade)	
Stiellänge		3,35 m (11'0")	3,90 m (12'10")	3,35 m (11'0")	3,90 m (12'10")	3,35 m (11'0")	3,90 m (12'10")	3,35 m (11'0")	3,90 m (12'10")
Hydraulikhämmer	H160 S	✓	✓	✓	✓	✓	✓	✓	✓
	H180 GC S	✓	✓	✓	✓	✓	✓	✓	✓
	H180 S	✓	✓	✓	✓	✓	✓	✓	✓
Universalscheren	MP345 Betonschneidebacken	✓	✓	✓	✓	✓		✓	
	MP345 Abbruchbacken	✓		✓		✓		✓	
	MP345 Pulverisierermaul	✓		✓		✓			
	MP345 Scherbacken	✓	✓	✓	✓	✓		✓	
	MP345 Scherbacken – flache Oberseite	✓							
Abbruch- und Sortiergreifer	G345	✓	✓	✓	✓	✓	✓	✓	✓
	G345 Flache Oberseite	✓	✓	✓	✓	✓	✓	✓	✓
Rotationsfräsen	RC50	✓	✓	✓	✓	✓	✓	✓	✓

### ANBAUGERÄTE FÜR SPEZIELLEN SCHNELLWECHSLER CW-40

Laufwerk		H-VG	
Kontergewicht		11,35 t (25.022 lb) (abnehmbar)	12,0 t (26.455 lb)
Auslegerausführung		UHD 28 m (91'10")	UHD 28 m (91'10")
Stiellänge		UHD 28 m (91'10")	UHD 28 m (91'10")
Universalscheren	MP318 Kombibacken	✓	✓
	MP318 Abbruchbacken	✓	✓
	MP318 Pulverisierbacken	✓	✓
	MP318 Scherbacke	✓	✓
	MP318 Universalbacken	✓	✓
	MP324 Kombibacken	✓	✓
	MP324 Abbruchbacken	✓	✓
	MP324 Pulverisierbacken	✓	✓
	MP324 Scherbacke	✓	✓
	MP324 Stahlblechbacken	✓	✓
	MP324 Universalbacken	✓	✓
Abbruch-Sortiergreifer	G324	✓	✓
	G332	✓	✓
Mobile Schrott- und Abbruchscheren	S3025 Flache Oberseite	✓	✓
	S3035 Flache Oberseite	✓	✓
Pulverisierer	P318 Primärpulverisierer	✓	✓
	P324 Primärpulverisierer	✓	✓
Rotationsfräsen	RC15	✓	✓
	RC20	✓	✓

(Fortsetzung nächste Seite)

## Anbaugeräteleitfaden – Europa (Fortsetzung)

In manchen Regionen sind nicht alle Anbaugeräte erhältlich. Weitere Informationen zu den in Ihrer Region verfügbaren Konfigurationen erhalten Sie bei Ihrem Cat-Händler.

☒ Übereinstimmung

### SPEZIELLE CW-45s-SCHNELLWECHSELANBAUGERÄTE

Laufwerk		H-VG	
Kontergewicht		11,35 t (25.022 lb) (abnehmbar)	12,0 t (26.455 lb)
Auslegerausführung		UHD 28 m (91'10")	UHD 28 m (91'10")
Stiellänge		UHD 28 m (91'10")	UHD 28 m (91'10")
Universalscheren	MP318 Kombibacken	✓	✓
	MP318 Abbruchbacken	✓	✓
	MP318 Pulverisierbacken	✓	✓
	MP318 Scherbacke	✓	✓
	MP318 Universalbacken	✓	✓
	MP324 Kombibacken	✓	✓
	MP324 Abbruchbacken	✓	✓
	MP324 Pulverisierbacken	✓	✓
	MP324 Scherbacke	✓	✓
	MP324 Stahlblechbacken	✓	✓
	MP324 Universalbacken	✓	✓
Abbruch-Sortiergreifer	G324	✓	✓
	G332	✓	✓
Mobile Schrott- und Abbruchscheren	S3025 Flache Oberseite	✓	✓
	S3035 Flache Oberseite	✓	✓
Pulverisierer	P318 Primärpulverisierer	✓	✓
	P324 Primärpulverisierer	✓	✓
Rotationsfräsen	RC15	✓	✓
	RC20	✓	✓

### SPEZIELLE CW-45-SCHNELLWECHSELANBAUGERÄTE

Laufwerk		H-VG	
Kontergewicht		11,35 t (25.022 lb) (abnehmbar)	12,0 t (26.455 lb)
Auslegerausführung		UHD 28 m (91'10")	UHD 28 m (91'10")
Stiellänge		UHD 28 m (91'10")	UHD 28 m (91'10")
Universalscheren	MP318 Kombibacken	✓	✓
	MP318 Abbruchbacken	✓	✓
	MP318 Pulverisierbacken	✓	✓
	MP318 Scherbacke	✓	✓
	MP318 Universalbacken	✓	✓
	MP324 Kombibacken	✓	✓
	MP324 Abbruchbacken	✓	✓
	MP324 Pulverisierbacken	✓	✓
	MP324 Scherbacke	✓	✓
	MP324 Stahlblechbacken	✓	✓
	MP324 Universalbacken	✓	✓
Abbruch-Sortiergreifer	G324	✓	✓
	G332	✓	✓
Mobile Schrott- und Abbruchscheren	S3025 Flache Oberseite	✓	✓
Pulverisierer	P318 Primärpulverisierer	✓	✓
	P324 Primärpulverisierer	✓	✓
Rotationsfräsen	RC15	✓	✓
	RC20	✓	✓

(Fortsetzung nächste Seite)

# Hydraulikbagger 352 UHD – Technische Daten

## Anbaugeräteleitfaden – Europa (Fortsetzung)

In manchen Regionen sind nicht alle Anbaugeräte erhältlich. Weitere Informationen zu den in Ihrer Region verfügbaren Konfigurationen erhalten Sie bei Ihrem Cat-Händler.

☒ Übereinstimmung

☐ Keine Übereinstimmung

### SPEZIELLER SCHNELLWECHSLER CW-55 ANBAUGERÄTE

Laufwerk		Hydraulische Spurverstellung							
Kontergewicht		11,35 t (25.022 lb) (abnehmbar)				12,0 t (26.455 lb)			
Auslegerausführung		Nachrüstung (gebogen)		Nachrüstung (gerade)		Nachrüstung (gebogen)		Nachrüstung (gerade)	
Stiellänge		3,35 m (11'0")	3,90 m (12'10")	3,35 m (11'0")	3,90 m (12'10")	3,35 m (11'0")	3,90 m (12'10")	3,35 m (11'0")	3,90 m (12'10")
Hydraulikhämmer	H160 S	✓	✓	✓	✓	✓	✓	✓	✓
	H180 GC S	✓	✓	✓	✓	✓	✓	✓	✓
	H180 S	✓	✓	✓	✓	✓	✓	✓	✓
Universalscheren	MP345 Betonschneidebacken	✓	✓	✓	✓	✓	✓	✓	✓
	MP345 Abbruchbacken	✓		✓		✓		✓	
	MP345 Pulverisierermaul	✓		✓		✓		✓	
	MP345 Scherbacken	✓	✓	✓	✓	✓	✓	✓	✓
	MP345 Pulverisierermaul-Flache Oberseite	✓		✓		✓		✓	
	MP345 Scherbacken – flache Oberseite	✓		✓		✓		✓	
Abbruch- und Sortiergreifer	G345	✓	✓	✓	✓	✓	✓	✓	✓
	G345 Flache Oberseite	✓	✓	✓	✓	✓	✓	✓	✓
Pulverisierer	P345 Primärpulverisierer	✓		✓		✓		✓	
Rotationsfräsen	P345 Primärpulverisierer – flache Oberseite	✓	✓	✓	✓	✓	✓	✓	✓

### ANBAUGERÄTE FÜR SCHNELLWECHSLER HCS70

Laufwerk		H-VG	
Kontergewicht		11,35 t (25.022 lb) (abnehmbar)	12,0 t (26.455 lb)
Auslegerausführung		UHD 28 m (91'10")	UHD 28 m (91'10")
Stiellänge		UHD 28 m (91'10")	UHD 28 m (91'10")
Universalscheren	MP318 Kombibacken	✓	✓
	MP318 Abbruchbacken	✓	✓
	MP318 Pulverisierbacken	✓	✓
	MP318 Scherbacke	✓	✓
	MP318 Universalbacken	✓	✓
	MP324 Kombibacken	✓	✓
	MP324 Abbruchbacken	✓	✓
	MP324 Pulverisierbacken	✓	✓
	MP324 Scherbacke	✓	✓
	MP324 Stahlblechbacken	✓	✓
	MP324 Universalbacken	✓	✓
Abbruch-Sortiergreifer	G324	✓	✓
	G332	✓	✓
Mobile Schrott- und Abbruchscheren	S3025 Flache Oberseite	✓	✓
	S3035 Flache Oberseite	✓	✓
Pulverisierer	P318 Primärpulverisierer	✓	✓
	P324 Primärpulverisierer	✓	✓
Rotationsfräsen	RC15	✓	✓
	RC20	✓	✓

(Fortsetzung nächste Seite)

## Anbaugeräteleitfaden – Europa (Fortsetzung)

In manchen Regionen sind nicht alle Anbaugeräte erhältlich. Weitere Informationen zu den in Ihrer Region verfügbaren Konfigurationen erhalten Sie bei Ihrem Cat-Händler.

☒ Übereinstimmung

### ANBAUGERÄTE FÜR SCHNELLWECHSLER HCS70/55

Laufwerk		H-VG	
Kontergewicht		11,35 t (25.022 lb) (abnehmbar)	12,0 t (26.455 lb)
Auslegerausführung		UHD 28 m (91'10")	UHD 28 m (91'10")
Stiellänge		UHD 28 m (91'10")	UHD 28 m (91'10")
Universalscheren	MP318 Kombibacken	✓	✓
	MP318 Abbruchbacken	✓	✓
	MP318 Pulverisierbacken	✓	✓
	MP318 Scherbacke	✓	✓
	MP318 Universalbacken	✓	✓
	MP324 Kombibacken	✓	✓
	MP324 Abbruchbacken	✓	✓
	MP324 Pulverisierbacken	✓	✓
	MP324 Scherbacke	✓	✓
	MP324 Stahlblechbacken	✓	✓
	MP324 Universalbacken	✓	✓
Abbruch-Sortiergreifer	G324	✓	✓
	G332	✓	✓
Mobile Schrott- und Abbruchscheren	S3025 Flache Oberseite	✓	✓
	S3035 Flache Oberseite	✓	✓
Pulverisierer	P318 Primärpulverisierer	✓	✓
	P324 Primärpulverisierer	✓	✓
Rotationsfräsen	RC15	✓	✓
	RC20	✓	✓

### ANBAUGERÄTE FÜR SCHNELLWECHSLER HCS70/55

Laufwerk		H-VG			
Kontergewicht		11,35 t (25.022 lb) (abnehmbar)		12,0 t (26.455 lb)	
Auslegerausführung		Nachrüstung (gebogen)	Nachrüstung (gerade)	Nachrüstung (gebogen)	Nachrüstung (gerade)
Mobile Schrott- und Abbruchscheren	S2090	✓	✓	✓	✓
	S3070 Flache Oberseite	✓	✓	✓	✓
	S3090 Flache Oberseite	✓	✓	✓	✓

# Hydraulikbagger 352 UHD – Technische Daten

## Anbaugeräteleitfaden – Japan

In manchen Regionen sind nicht alle Anbaugeräte erhältlich. Weitere Informationen zu den in Ihrer Region verfügbaren Konfigurationen erhalten Sie bei Ihrem Cat-Händler.

☒ Übereinstimmung

☐ Keine Übereinstimmung

### ANBAUGERÄTE MIT BOLZENBEFESTIGUNG

Laufwerk		Hydraulische Spurverstellung				
Kontergewicht		11,35 t (25.022 lb) (abnehmbar)			12,0 t (26.455 lb)	
Auslegerausführung		Nachrüstung (gebogen)	Nachrüstung (gerade)	UHD 28 m (91'10")	Nachrüstung (gebogen)	Nachrüstung (gerade) UHD 28 m (91'10")
Stiellänge		3,35 m (11'0")	3,35 m (11'0")	UHD 28 m (91'10")	3,35 m (11'0")	UHD 28 m (91'10")
Hydraulikhämmer	H160 S	✓	✓		✓	✓
	H180 S	✓	✓		✓	✓
	H190 S	✓	✓		✓	✓
Mobile Schrott- und Abbruchscheren	S3050 Fläche Oberseite	✓	✓		✓	✓
Rotationsfräsen	RC15			✓		✓
	RC20			✓		✓
	RC50	✓	✓		✓	✓

### ANBAUGERÄTE FÜR CAT-SCHNELLWECHSLER MIT BOLZENGREIFER

Laufwerk		Hydraulische Spurverstellung			
Kontergewicht		11,35 t (25.022 lb) (abnehmbar)		12,0 t (26.455 lb)	
Auslegerausführung		Nachrüstung (gebogen)	Nachrüstung (gerade)	Nachrüstung (gebogen)	Nachrüstung (gerade)
Stiellänge		3,35 m (11'0")	3,35 m (11'0")	3,35 m (11'0")	3,35 m (11'0")
Hydraulikhämmer	H160 S	✓	✓	✓	✓
	H180 S	✓	✓	✓	✓
Rotationsfräsen	RC50	✓	✓	✓	✓

### AM AUSLEGER MONTIERTE ANBAUGERÄTE

Laufwerk		Hydraulische Spurverstellung			
Kontergewicht		11,35 t (25.022 lb) (abnehmbar)		12,0 t (26.455 lb)	
Auslegerausführung		Nachrüstung (gebogen)	Nachrüstung (gerade)	Nachrüstung (gebogen)	Nachrüstung (gerade)
Stiellänge		3,35 m (11'0")	3,35 m (11'0")	3,35 m (11'0")	3,35 m (11'0")
Mobile Schrott- und Abbruchscheren	S090	✓	✓	✓	✓
	S3070 Fläche Oberseite	✓	✓	✓	✓
	S3090 Fläche Oberseite	✓	✓	✓	✓

# Hydraulikbagger 352 UHD – Technische Daten

## Anbaugeräteleitfaden – Nordamerika

In manchen Regionen sind nicht alle Anbaugeräte erhältlich. Weitere Informationen zu den in Ihrer Region verfügbaren Konfigurationen erhalten Sie bei Ihrem Cat-Händler.

☒ Übereinstimmung

☐ Keine Übereinstimmung

### ANBAUGERÄTE MIT BOLZENBEFESTIGUNG

Laufwerk		Hydraulische Spurverstellung									
Kontergewicht		11,35 t (25.022 lb) (abnehmbar)					12,0 t (26.455 lb)				
Auslegerausführung		Nachrüstung (gebogen)		Nachrüstung (gerade)		UHD 28 m (91'10")	Nachrüstung (gebogen)		Nachrüstung (gerade)		UHD 28 m (91'10")
Stiellänge		3,35 m (11'0")	3,90 m (12'10")	3,35 m (11'0")	3,90 m (12'10")	UHD 28 m (91'10")	3,35 m (11'0")	3,90 m (12'10")	3,35 m (11'0")	3,90 m (12'10")	UHD 28 m (91'10")
Hydraulikhämmer	H160 S	✓	✓	✓	✓		✓	✓	✓	✓	
	H180 GC S	✓	✓	✓	✓		✓	✓	✓	✓	
	H180 S	✓	✓	✓	✓		✓	✓	✓	✓	
	H190 S	✓	✓	✓	✓		✓	✓	✓	✓	
Universalscheren	MP318 Kombibacken		✓								✓
	MP318 Abbruchbacken		✓								✓
	MP318 Pulverisierbacken		✓								✓
	MP318 Scherbacke		✓								✓
	MP318 Universalbacken		✓								✓
	MP324 Kombibacken		✓								✓
	MP324 Abbruchbacken		✓								✓
	MP324 Pulverisierbacken		✓								✓
	MP324 Scherbacke		✓								✓
	MP324 Stahlblechbacken		✓								✓
	MP324 Universalbacken		✓								✓
	MP332 Kombibacken		✓								✓
	MP332 Abbruchbacken		✓								✓
	MP332 Pulverisierbacken		✓								✓
	MP332 Scherbacke		✓								✓
	MP332 Universalbacken		✓								✓
	MP345 Betonschneidebacken	✓			✓	✓	✓	✓	✓	✓	✓
	MP345 Abbruchbacken	✓			✓	✓	✓	✓	✓	✓	✓
	MP345 Pulverisierermaul	✓			✓	✓	✓	✓	✓	✓	✓
	MP345 Scherbacken	✓			✓	✓	✓	✓	✓	✓	✓
	MP345 Betonschneidebacken – flache Oberseite	✓			✓	✓	✓	✓	✓	✓	✓
	MP345 Abbruchbacken-Flache Oberseite	✓			✓	✓	✓	✓	✓	✓	✓
	MP345 Pulverisierermaul-Flache Oberseite	✓			✓	✓	✓	✓	✓	✓	✓
MP345 Scherbacken – flache Oberseite	✓			✓	✓	✓	✓	✓	✓	✓	
Betonschneidebacken MP365	✓										
Abbruch- und Sortiergreifer	G324					✓					✓
	G332					✓					✓
	G345	✓	✓	✓	✓		✓	✓	✓	✓	
	G345 Flache Oberseite	✓	✓	✓	✓		✓	✓	✓	✓	

(Fortsetzung nächste Seite)

# Hydraulikbagger 352 UHD – Technische Daten

## Anbaugeräteleitfaden – Nordamerika (Forts.)

In manchen Regionen sind nicht alle Anbaugeräte erhältlich. Weitere Informationen zu den in Ihrer Region verfügbaren Konfigurationen erhalten Sie bei Ihrem Cat-Händler.

☒ Übereinstimmung
 ☐ Keine Übereinstimmung
 ☒ 1800 kg/m<sup>3</sup> (3000 lb/yd<sup>3</sup>)
 ☐ 1200 kg/m<sup>3</sup> (2000 lb/yd<sup>3</sup>)

### ANBAUGERÄTE MIT BOLZENBEFESTIGUNG (Fortsetzung)

Laufwerk		Hydraulische Spurverstellung									
Kontergewicht		11,35 t (25.022 lb) (abnehmbar)						12,0 t (26.455 lb)			
Auslegerausführung		Nachrüstung (gebogen)		Nachrüstung (gerade)		UHD 28 m (91'10")	Nachrüstung (gebogen)		Nachrüstung (gerade)		UHD 28 m (91'10")
Stiellänge		3,35 m (11'0")	3,90 m (12'10")	3,35 m (11'0")	3,90 m (12'10")	UHD 28 m (91'10")	3,35 m (11'0")	3,90 m (12'10")	3,35 m (11'0")	3,90 m (12'10")	UHD 28 m (91'10")
Mobile	S3025 Fläche Oberseite					✓					✓
Schrott- und Abbruchscheren	S3035 Fläche Oberseite					✓					✓
	S3050 Fläche Oberseite										
Pulverisierer	P245 Sekundärbetonpulverisierer	✓					✓				
	P318 Primärpulverisierer					✓					✓
	P324 Primärpulverisierer					✓					✓
	P332 Primärpulverisierer					✓					✓
	P345 Primärpulverisierer	✓	✓	✓	✓		✓	✓	✓	✓	
	P345 Primärpulverisierer – flache Oberseite	✓	✓	✓	✓		✓	✓	✓	✓	
Mehrschalengreifer	GSH455-1000				●		●	●	●	●	
	GSH455-1500				●		●	●	●	●	
	GSH455-2000				●		●	●	●	●	
	GSH555-1000				●		●	●	●	●	
	GSH555-1500				●		●	●	●	●	
Zweischalengreifer	CTV30-1900	●	●	●	●		●	●	●	●	
	CTV30-2300	●	●	●	●		●	●	●	○	
	CTV30-2500	●	●	●	●		●	○	○	○	
	CTV30-2700	●	●	○	○		●	○	○	○	
	CTV30-3400	○	○	○			○	○	○		
	CTV30-3800	○					○				
Rotationsfräsen	RC15					✓					✓
	RC20					✓					✓
	RC50	✓	✓	✓	✓		✓	✓	✓	✓	

### ANBAUGERÄTE FÜR CAT-SCHNELLWECHSLER MIT BOLZENGREIFER

Laufwerk		Hydraulische Spurverstellung							
Kontergewicht		11,35 t (25.022 lb) (abnehmbar)				12,0 t (26.455 lb)			
Auslegerausführung		Nachrüstung (gebogen)		Nachrüstung (gerade)		Nachrüstung (gebogen)		Nachrüstung (gerade)	
Stiellänge		3,35 m (11'0")	3,90 m (12'10")	3,35 m (11'0")	3,90 m (12'10")	3,35 m (11'0")	3,90 m (12'10")	3,35 m (11'0")	3,90 m (12'10")
Hydraulikhämmer	H160 S	✓	✓	✓	✓	✓	✓	✓	✓
	H180 GC S	✓	✓	✓	✓	✓	✓	✓	✓
	H180 S	✓	✓	✓	✓	✓	✓	✓	✓
Universalscheren	MP345 Betonschneidebacken	✓	✓	✓	✓	✓		✓	
	MP345 Abbruchbacken	✓		✓		✓		✓	
	MP345 Pulverisierermaul	✓		✓		✓			
	MP345 Scherbacken	✓	✓	✓	✓	✓		✓	
	MP345 Scherbacken – flache Oberseite	✓							
Abbruch- und Sortiergreifer	G345	✓	✓	✓	✓	✓	✓	✓	✓
	G345 Fläche Oberseite	✓	✓	✓	✓	✓	✓	✓	✓
Rotationsfräsen	RC50	✓	✓	✓	✓	✓	✓	✓	✓

(Fortsetzung nächste Seite)



# Hydraulikbagger 352 UHD – Technische Daten

## Anbaugeräteleitfaden – Nordamerika (Forts.)

In manchen Regionen sind nicht alle Anbaugeräte erhältlich. Weitere Informationen zu den in Ihrer Region verfügbaren Konfigurationen erhalten Sie bei Ihrem Cat-Händler.

☒ Übereinstimmung

☐ † Zulässige Nutzung an der Maschine unter 50 %

☐ Keine Übereinstimmung

### ANBAUGERÄTE FÜR SCHNELLWECHSLER HCS70

Laufwerk		Hydraulische Spurverstellung	
Kontergewicht		11,35 t (25.022 lb) (abnehmbar)	12,0 t (26.455 lb)
Auslegerausführung		UHD 28 m (91'10")	UHD 28 m (91'10")
Stiellänge		UHD 28 m (91'10")	UHD 28 m (91'10")
Universalscheren	MP318 Kombibacken	✓	✓
	MP318 Abbruchbacken	✓	✓
	MP318 Pulverisierbacken	✓	✓
	MP318 Scherbacke	✓	✓
	MP318 Universalbacken	✓	✓
	MP324 Kombibacken	✓	✓
	MP324 Abbruchbacken	✓	✓
	MP324 Pulverisierbacken	✓	✓
	MP324 Scherbacke	✓	✓
	MP324 Stahlblechbacken	✓	✓
	MP324 Universalbacken	✓	✓
Abbruch- und Sortiergreifer	G324	✓	✓
	G332	✓	✓
Mobile Schrott- und Abbruchscheren	S3025 Fläche Oberseite	✓	✓
	S3035 Fläche Oberseite	✓	✓
Pulverisierer	P318 Primärpulverisierer	✓	✓
	P324 Primärpulverisierer	✓	✓
Rotationsfräsen	RC15	✓	✓
	RC20	✓	✓

### ANBAUGERÄTE FÜR SCHNELLWECHSLER HCS70/55

Laufwerk		Hydraulische Spurverstellung	
Kontergewicht		11,35 t (25.022 lb) (abnehmbar)	12,0 t (26.455 lb)
Auslegerausführung		UHD 28 m (91'10")	UHD 28 m (91'10")
Stiellänge		UHD 28 m (91'10")	UHD 28 m (91'10")
Universalscheren	MP318 Kombibacken	✓	✓
	MP318 Abbruchbacken	✓	✓
	MP318 Pulverisierbacken	✓	✓
	MP318 Scherbacke	✓	✓
	MP318 Universalbacken	✓	✓
	MP324 Kombibacken	✓	✓
	MP324 Abbruchbacken	✓	✓
	MP324 Pulverisierbacken	✓	✓
	MP324 Scherbacke	✓	✓
	MP324 Stahlblechbacken	✓	✓
	MP324 Universalbacken	✓	✓
Abbruch- und Sortiergreifer	G324	✓	✓
	G332	✓	✓
Mobile Schrott- und Abbruchscheren	S3025 Fläche Oberseite	✓	✓
	S3035 Fläche Oberseite	✓	✓
Pulverisierer	P318 Primärpulverisierer	✓	✓
	P324 Primärpulverisierer	✓	✓
Rotationsfräsen	RC15	✓	✓
	RC20	✓	✓

(Fortsetzung nächste Seite)

# Hydraulikbagger 352 UHD – Technische Daten

## Anbaugeräteleitfaden – Nordamerika (Forts.)

In manchen Regionen sind nicht alle Anbaugeräte erhältlich. Weitere Informationen zu den in Ihrer Region verfügbaren Konfigurationen erhalten Sie bei Ihrem Cat-Händler.

☒ Übereinstimmung

### ANBAUGERÄTE FÜR SCHNELLWECHSLER HCS80

Laufwerk		Hydraulische Spurverstellung	
Kontergewicht		11,35 t (25.022 lb) (abnehmbar)	12,0 t (26.455 lb)
Auslegerausführung		UHD 28 m (91'10")	UHD 28 m (91'10")
Stiellänge		UHD 28 m (91'10")	UHD 28 m (91'10")
Universalscheren	MP318 Kombibacken	✓	✓
	MP318 Abbruchbacken	✓	✓
	MP318 Pulverisierbacken	✓	✓
	MP318 Scherbacke	✓	✓
	MP318 Universalbacken	✓	✓
	MP324 Kombibacken	✓	✓
	MP324 Abbruchbacken	✓	✓
	MP324 Pulverisierbacken	✓	✓
	MP324 Scherbacke	✓	✓
	MP324 Stahlblechbacken	✓	✓
	MP324 Universalbacken	✓	✓
Abbruch- und Sortiergreifer	G324	✓	✓
	G332	✓	✓
Mobile Schrott- und Abbruchscheren	S3025 Fläche Oberseite	✓	✓
Pulverisierer	P318 Primärpulverisierer	✓	✓
	P324 Primärpulverisierer	✓	✓
Rotationsfräsen	RC15	✓	✓
	RC20	✓	✓

### AM AUSLEGER MONTIERTE ANBAUGERÄTE

Laufwerk		Hydraulische Spurverstellung			
Kontergewicht		11,35 t (25.022 lb) (abnehmbar)		12,0 t (26.455 lb)	
Auslegerausführung		Nachrüstung (gebogen)	Nachrüstung (gerade)	Nachrüstung (gebogen)	Nachrüstung (gerade)
Mobile Schrott- und Abbruchscheren	S2090	✓	✓	✓	✓
	S3070 Fläche Oberseite	✓	✓	✓	✓
	S3090 Fläche Oberseite	✓	✓	✓	✓

## Standard- und Sonderausrüstung

Die Standard- und Sonderausrüstung kann variieren. Genaue Informationen erhalten Sie bei Ihrem Cat®-Händler.

	Standard	Optional		Standard	Optional
<b>AUSLEGER, STIELE UND UMLENKMECHANISMEN</b>			<b>FAHRERKABINE (Fortsetzung)</b>		
UHD-Front 28 m (91'10")		✓	Feste P5A-Frontscheibe	✓	
Umrüst-Stiel, 2,9 m (9'6")		✓	Parallelgeführte Scheibenwischer mit Waschanlage	✓	
Umrüst-Stiel, 3,35 m (11'0")		✓	Vorrüstung für Dachfenster-Scheibenwischer	✓	
Kurzer Steckausleger – Stiel 3,9 m (12'10")		✓	LED-Innenleuchten	✓	
Fortschrittliche Arbeitsgerätesteuerung, UHD		✓	Einstiegsbeleuchtung am Boden	✓	
Löffelzylinderschutz		✓	Sonnenrollo vorn	✓	
Löffelumlenkung, Ausführung TB mit Lastöse, Cat Grade		✓	Sonnenrollo hinten		✓
Löffelumlenkung, speziell UHD, Baureihe C mit Lastöse		✓	OPG	✓	
Transportgestell für Front		✓	Waschbare Bodenmatte	✓	
<b>FAHRERKABINE</b>			Rundumleuchten-Vorrüstung	✓	
Nach oben neigbare Abbruchkabine mit P5A-Verbundglas im Front- und Dachbereich	✓		Hilfsrelais	✓	
Hochauflösender 254-mm-LCD-Touchscreen-Monitor (10")	✓		<b>CAT-TECHNOLOGIE</b>		
Zweistufen-Klimaautomatik	✓		Cat-Maschinenmanagement		
Dreh-/Auswahlknopf und Direkttasten zur Monitorsteuerung	✓		– VisionLink™	✓ <sup>1</sup>	
Schlüssellose Starttasten-Motorsteuerung	✓		– Software-Updates per Fernzugriff	✓	
Höhenverstellbare Konsole, stufenlos ohne Werkzeug	✓		<b>CAT-TECHNOLOGIE – KURZER STECKAUSLEGER</b>		
Hochklappbare Seitenkonsole links	✓		Cat Grade 2D	✓	
Cat-Joystick-Lenkung	✓		Cat Payload:	✓	
Sitz mit Sitzheizung und -kühlung und automatisch verstellbarer Sitzfederung	✓		– statisches Gewicht		
51 mm (2") breiter, orangefarbener Sicherheitsgurt	✓		– halbautomatische Kalibrierung		
Neigungsskippschalter	✓		– Nutzlast-/Taktinformationen		
Schalter für Dachscheibenwischer	✓		– USB-Berichtsfunktion		
Radio mit Bluetooth®-Integration (einschließlich USB-, Aux-Anschluss und Mikrofon)	✓		Cat Payload:		
2 x 12-V-Gleichstrom-Steckdosen	✓		– Lastgewichtermittlung im laufenden Betrieb	✓	
Dokumentenaufbewahrung	✓		– Halbautomatische Kalibrierung	✓	
Ablagenetz hinten und Lunchbox-Halter	✓		– Nutzlast- und Taktinformationen	✓	
Extra große Getränke- und Flaschenhalter	✓		– VisionLink-Berichte für das Büro		✓ <sup>2</sup>
Kleiderhaken	✓		Cat Advanced Payload		
Einteiliges festes P5A-Dachfenster	✓		– Tageswerte gesamt		✓
			– Benutzerdefinierte Listen		✓
			– Intelligentes Zielgewicht		✓
			– E-Ticket-Integration		✓ <sup>2</sup>
			<b>ELEKTRISCHE ANLAGE</b>		
			Wartungsfreie 1000-CCA-Batterien	✓	
			Zentraler Haupttrennschalter	✓	
			LED-Fahrwerkbeleuchte – 1800 Lumen	✓	
			Paket Premium-Umgebungsbeleuchtung		✓

(Fortsetzung nächste Seite)

<sup>1</sup>Stellt wichtige Telematikdaten für das Zustandsmanagement, für Einblicke in die Wartung und für die Zustandsüberwachung bereit. Für umfassendere Datenberichte sind andere Pläne verfügbar. Weitere Informationen erhalten Sie bei Ihrem Cat-Händler.

<sup>2</sup>VisionLink-Abonnement erforderlich. Weitere Informationen erhalten Sie bei Ihrem Cat-Händler.

## Standard- und Sonderausrüstung (Fortsetzung)

Die Standard- und Sonderausrüstung kann variieren. Weitere Informationen erhalten Sie bei Ihrem Cat-Händler.

	Standard	Optional		Standard	Optional
<b>MOTOR</b>			<b>SICHERHEIT</b>		
Drei wählbare Modi: Power, Smart, Eco	✓		2D e-Fence (Swing)	✓	
Motordrehzahlautomatik	✓		Hammer-Abschaltautomatik	✓	
Geeignet für Höhenlagen bis 4500 m (14.760')	✓		Caterpillar-Einschlüssel-Sicherheitsschließsystem	✓	
Umkehrlüfter	✓		Abschließbares Werkzeug-/Staufach außen	✓	
Hochleistungskühlsystem bis zu 52 °C (126 °F)	✓		Abschließbare Tür, Kraftstoff- und Hydrauliktankschlösser	✓	
Kaltstartfähigkeit bis -18 °C (-0 °F)	✓		Abschließbarer Kraftstoffablassraum	✓	
Kaltstartfähigkeit bis -32° C (-25° F)		✓	Verriegelbarer elektrischer Hauptschalter	✓	
115-A-Drehstromgenerator	✓		Wartungsplattform mit rutschhemmendem Trittbloch und versenkten Schrauben	✓	
Elektrische Kraftstoffentlüftungspumpe	✓		Handlauf und Handgriff rechts	✓	
Vorfilter mit Wasserabscheider und Wasserabscheider-Anzeigeschalter	✓		Signal-/Warnhorn	✓	
Kaltstart-Blockheizung		✓	Fahralarm		✓ <sup>4</sup>
Ätherstarthilfe		✓	Schwenkalarm		✓
Luftfilter mit zwei Einsätzen und integriertem Vorreiniger	✓		Heck- und Seitenkamera rechts	✓	
Kühlsystem in Parallelanordnung	✓		Spiegelpaket für bessere Sicht	✓	
Sicherer Start mit Pin-Code	✓		Inspektionsbeleuchtung		✓
Fernsteuerungssperre	✓		360°-Sicht		✓
<b>HYDRAULIKSYSTEM</b>			<b>SERVICE UND WARTUNG</b>		
Auslegerrohrbruchsicherung	✓		Integriertes Fahrzeugzustandsverwaltungssystem	✓	
Stielrohrbruchsicherung	✓		Gruppierung von Motoröl- und Kraftstofffiltern	✓	
SmartBoom™ mit Auslegerrohrbruchsicherung (BLCV) und Überlastwarneinrichtung (nicht kompatibel mit 2D E-Fence und Cat Production Measurement (CPM))	✓ <sup>3</sup>		S-O-S <sup>SM</sup> -Anschlüsse	✓	
Schwenkwerkfeinsteuerung	✓		Für QuickEvac™-Wartung geeignet		✓
Ausleger- und Stielkreise mit Energieverwertung	✓		Diagnosetechnik (Remote-ET)	✓	
Elektronisches Hauptsteuerventil	✓		Elektrische Betankungspumpe mit Abschaltautomatik		✓ <sup>3</sup>
Hydraulik-Effizienzüberwachung		✓	<b>LAUFWERK UND AUFBAU</b>		
Automatisches Aufwärmen des Hydrauliköls	✓		Unterwagen mit hydraulischer Spurverstellung	✓	
Automatische Drehwerk-Feststellbremse	✓		Fettgeschmierte Laufwerkskette, Harzdichtung	✓	
Rückschwenk-Dämpfungsventil	✓		Zugöse am Grundrahmen	✓	
Hochleistungs-Rücklauffilter für Hydrauliköl	✓		12,0 t (26.455 lb) Kontergewicht	✓	
Zwei Fahrstufen	✓		Dreistegbodenplatten, 600 mm (24")		✓
Für Biohydrauliköl geeignet	✓		Dreistegbodenplatten, 700 mm (28")		✓
Kombinierter Zweizeige-Hydraulikkreis	✓		Kettenführungs- und -schutzplatten über gesamte Länge	✓	
Hoch- und Mitteldruckzusatzkreise	✓		HD-Fahrmotorabdeckung	✓	
Schnellwechslerkreis	✓		HD-Unterbodenschutz	✓	

<sup>3</sup>Nur Europa.

<sup>4</sup>Obligatorisch in Nordamerika.

## Vom Händler montierte Kits und Anbaugeräte

Anbaugeräte können unterschiedlich sein. Weitere Informationen erhalten Sie bei Ihrem Cat-Händler.

### SONSTIGE ANBAUGERÄTE

- Kanalvorrüstungskit für Advanced Cabin Filtration (ACF)
- Arbeitsgerät-Kamerasatz

### SICHERHEIT

- Cat Detect–Personenerkennung

Die folgenden Angaben gelten für die Maschine zum Zeitpunkt der Endfertigung in der Verkaufsversion, die für die von diesem Dokument abgedeckten Regionen gedacht ist. Der Inhalt dieser Erklärung ist zum Ausgabezeitpunkt gültig. Allerdings können Inhalte, die sich auf Maschinenfunktionen und technische Daten beziehen, ohne Vorankündigung geändert werden. Weitere Informationen finden Sie im Betriebs- und Wartungshandbuch zu der Maschine.

Weitere Informationen zu laufenden Nachhaltigkeitsmaßnahmen und unserem Fortschritt in diesem Bereich finden Sie unter <https://www.caterpillar.com/de/company/sustainability>.

## Motor

- Der Cat®-Motor C13B erfüllt die Emissionsnormen EPA Tier 4 Final (USA), Stufe V (EU) und 2014 (Japan).
- Cat-Dieselmotoren müssen mit ULSD (Ultra Low Sulfur Diesel, extrem schwefelarmer Dieseldieselkraftstoff) mit höchstens 15 ppm Schwefel betrieben werden und sind mit einer Mischung aus ULSD und folgenden Kraftstoffen mit geringem CO<sub>2</sub>-Ausstoß\*\* kompatibel\* (Maximalangaben folgen):
  - ✓ 20 % Biodiesel FAME (Fatty Acid Methyl Ester, Fettsäure-Methylester) \*\*\*
  - ✓ 100 % "Renewable Diesel", HVO (Hydrotreated Vegetable Oil, hydriertes Pflanzenöl) und GTL-Kraftstoffe (Gas-to-Liquid, Kraftstoff aus Erdgas)Siehe Anleitung zur Gewährleistung einer erfolgreichen Anwendung. Wenden Sie sich an Ihren Cat-Händler oder lesen Sie "Caterpillar Machine Fluids Recommendations" (SEBU6250), um weitere Informationen zu erhalten.
  - \* Cat-Motoren sind zwar kompatibel mit diesen alternativen Kraftstoffen, deren Verwendung ist in einigen Regionen jedoch möglicherweise untersagt.
  - \*\* Die Treibhausgasemissionen durch Auspuffgase bei Kraftstoffen mit geringerem Kohlenstoffgehalt unterscheiden sich nicht erheblich von den Emissionen bei herkömmlichen Kraftstoffen.
  - \*\*\* Motoren ohne Vorrichtungen zur Nachbehandlung sind kompatibel mit höheren Beimischungen, bis zu 100 % Biodiesel (bei Verwendung von Beimischungen mit mehr als 20 % Biodiesel wenden Sie sich an Ihren Cat-Händler).

## Klimaanlagensystem

- Das Klimaanlagensystem dieser Maschine enthält das fluorierte Treibhausgas R134a oder R1234yf als Kältemittel. Zur Identifizierung des Gases siehe Etikett oder Bedienungsanleitung.
  - Wenn das System mit R134a (Erderwärmungspotenzial = 1430) ausgestattet ist, enthält es 1,0 kg (2,2 lb) Kältemittel, was einem CO<sub>2</sub>-Äquivalent von 1.430 Tonnen (1.576 US-Tonnen) entspricht.
  - Wenn das System mit R1234yf (Erderwärmungspotenzial = 0.501) ausgestattet ist, enthält es 0,85 kg (1,87 lb) Kältemittel, was einem CO<sub>2</sub>-Äquivalent von 0.001 Tonnen (0.001 US-Tonnen) entspricht.

## Lackieren

- Soweit bekannt enthält der Lack eine höchstzulässige Konzentration der folgenden Schwermetalle (gemessen in ppm):
  - Barium < 0,01 %
  - Cadmium < 0,01 %
  - Chrom < 0,01 %
  - Blei < 0,01 %

## Geräuschpegel

Mit Drehzahl des Motorlüfters bei Maximalwert:

Außen (ISO 6395:2008) – 108 dB(A)

Innen (ISO 6396:2008) – 72 dB(A)

- Außengeräusch – Der angegebene Außengeräuschpegel entspricht dem garantierten Wert gemäß 2000/14/EG, geändert durch 2005/88/EG, wenn die Geräte ordnungsgemäß ausgestattet sind, und wird nach den in ISO 6395:2008 genannten Verfahren und Bedingungen gemessen. Die Messungen wurden bei 70 % der maximalen Drehzahl des Motorlüfters durchgeführt.
- Interner Schallpegel – Der Schalldruckpegel am Fahrerohr wird nach den in ISO 6396:2008 genannten Testverfahren und Bedingungen bei der von Caterpillar angebotenen, ordnungsgemäß montierten und gewarteten Fahrerkabine bei geschlossener Tür und geschlossenen Fenstern gemessen. Die Messungen wurden bei 70 % der maximalen Drehzahl des Motorlüfters durchgeführt.
- Bei längerem Betrieb der Maschine mit offenem Bedienstand oder offener Fahrerkabine (bei nicht ordnungsgemäßer Wartung oder offenen Türen/Fenstern) bzw. in lauter Umgebung kann ein Gehörschutz erforderlich sein.

## Öle und Flüssigkeiten

- Caterpillar führt die Werksbefüllung mit Ethylenglykol-Kühlmitteln durch. Cat-Dieselmotoren-Frostschutz-/Kühlmittel (DEAC) und Cat-Langzeitkühlmittel (ELC) sind recyclingfähig. Weitere Informationen erhalten Sie bei Ihrem Cat-Händler.
- Cat Bio HYDO™ Advanced ist ein mit dem EU-Umweltzeichen ausgezeichnetes, biologisch abbaubares Hydrauliköl.
- Vermutlich existieren weitere Flüssigkeiten. Sämtliche Flüssigkeitsempfehlungen und die Wartungsintervalle finden Sie im Betriebs- und Wartungshandbuch oder im Anwendungs- und Einbauleitfaden.

## Funktionen und Technologie

- Die folgenden Funktionen und Technologieoptionen können eventuell zur Senkung von Kraftstoffverbrauch bzw. Kohlenstoffemissionen beitragen. Die Funktionen können variieren. Für genaue Informationen wenden Sie sich bitte an Ihren Cat-Händler.
  - Im Smart-Modus wird die Maschinenleistung automatisch an den Bedarf der Grabarbeit angepasst.
  - Der Eco-Modus unterstützt die Minimierung des Kraftstoffverbrauchs bei leichten Einsätzen.
  - Geringere Wartungskosten dank längeren Serviceintervallen
  - Der Hydraulik-Umkehrlüfter kühlt den Motor bei Bedarf und reduziert so den Kraftstoffverbrauch.
  - Die serienmäßigen Cat-Technologien, die Betriebskosten reduzieren und Fahrer weniger schnell ermüden lassen, ermöglichen eine erhöhte Arbeitseffizienz.



オフロード法2014年  
基準適合



国土交通省  
超低騒音型建設機械

Nähere Informationen zu Cat-Produkten, Serviceleistungen der Händler und Industrielösungen finden Sie auf unserer Website [www.cat.com](http://www.cat.com)

© 2025 Caterpillar  
Alle Rechte vorbehalten

Änderungen der Werkstoffe und technischen Daten ohne vorherige Ankündigung vorbehalten.  
Die auf den Fotos abgebildeten Maschinen können zusätzliche Ausrüstung enthalten.  
Erkundigen Sie sich bei Ihrem Cat-Händler nach den verfügbaren Optionen.

CAT, CATERPILLAR, LET'S DO THE WORK, VisionLink, die entsprechenden Logos, "Caterpillar Corporate Yellow", die Handelszeichen "Power Edge" und Cat "Modern Hex" sowie die hierin verwendeten Unternehmens- und Produktidentitäten sind Markenzeichen von Caterpillar Inc. und dürfen nicht ohne Genehmigung verwendet werden.

Gemäß der japanischen Arbeitsschutzgesetze müssen Betreiber kleiner Baumaschinen allen Fahrern von Maschinen mit einem Transportgewicht von unter 3 Tonnen spezielle Schulungen zur Verfügung stellen. Zum Einsatz von Maschinen mit einem Gewicht über 3 Tonnen muss der Fahrer bei einer staatlich zugelassenen Ausbildungsstätte eine Bedienerlizenz erwerben.

AGXQ4031-01 (12-2025)  
Ersetzt: AGXQ4031-00  
Baunummer: 08D  
(Europe, Japan, N Am)

