



Pelle hydraulique 326

Caractéristiques techniques

Les configurations et les fonctionnalités peuvent varier en fonction de la région. Veuillez contacter votre concessionnaire Cat® pour connaître les disponibilités dans votre région.

Table des matières

Spécifications	2
Moteur	2
Mécanisme d'orientation	2
Poids	2
Chaînes	2
Entraînement	2
Circuit hydraulique	2
Contenances pour l'entretien	2
Normes	3
Performances acoustiques	3
Poids en ordre de marche et pressions au sol	3
Poids des composants principaux	4
Dimensions	5
Plages et forces de travail	7
Capacités de levage de la flèche normale – Contrepoids : 4,6 mt (10 140 lb)	9
Capacités de levage de la flèche super longue portée (SLR) – Contrepoids : 7,4 mt (16 310 lb)	12
Spécifications et compatibilité des godets	18
Guide des accessoires	21
Caractéristiques des pinces	30
Équipement standard et options	31
Kits et équipements installés par le concessionnaire	33
Déclaration environnementale de la 326	34

Spécifications de la Pelle hydraulique 326

Moteur

Modèle de moteur	C7.1 Cat®	
Puissance nette		
ISO 9249	149,8 kW	201 hp
ISO 9249 (DIN)	204 hp (unité métrique)	
Puissance du moteur		
ISO 14396	151 kW	202 hp
ISO 14396 (DIN)	205 hp (unité métrique)	
Alésage	105 mm	4 in
Course	135 mm	5 in
Cylindrée	7,01 l	428 in ³
Compatibilité avec le biodiesel	Jusqu'à B20 ⁽¹⁾	

- Conforme aux normes sur les émissions Tier 4 Final de l'EPA pour les États-Unis, Stage V pour l'Union européenne et 2014 pour le Japon.
- Recommandé pour une utilisation jusqu'à 4 500 m (14 760 ft) d'altitude avec détarage de la puissance moteur au-dessus de 3 000 m (9 840 ft).
- La puissance annoncée est testée conformément à la norme indiquée et en vigueur au moment de la fabrication.
- La puissance nette annoncée désigne la puissance disponible au volant lorsque le moteur est équipé d'un ventilateur, d'un système d'admission d'air, d'un circuit d'échappement et d'un alternateur.
- Régime moteur à 2 000 tr/min.

⁽¹⁾ Les moteurs diesel Cat doivent utiliser du carburant ULSD (diesel à très faible teneur en soufre contenant 15 ppm de soufre ou moins) et ils sont compatibles* avec l'ULSD mélangé aux carburants à faible intensité de carbone** suivants, jusqu'à :

- ✓ 20 % de biodiesel FAME (ester méthylique d'acide gras)***
- ✓ 100 % de diesel renouvelable, huile végétale hydrogénée et carburants GTL (gaz liquéfié)

Se référer aux directives pour une application réussie. Veuillez contacter votre concessionnaire Cat ou référez-vous à la publication spéciale SEBU6250 – Caterpillar Machine Fluids Recommendations (Recommandations relatives aux liquides des machines Caterpillar).

* *Bien que les moteurs Cat soient compatibles avec ces combustibles alternatifs, certaines régions peuvent interdire leur utilisation.*

** *Au niveau du tuyau d'échappement, les émissions de gaz à effet de serre issus des carburants à plus faible intensité de carbone sont quasiment identiques à celles des carburants traditionnels.*

*** *Les moteurs sans dispositif de post-traitement peuvent utiliser des mélanges plus élevés, contenant jusqu'à 100 % de biodiesel. (Pour l'utilisation de mélanges supérieurs à 20 % de biodiesel, consultez votre concessionnaire Cat).*

Mécanisme d'orientation

Vitesse d'orientation	9,9 tr/min	
Couple d'orientation maximal	106 kNm	78 180 lbf-ft

Poids

Poids en ordre de marche	26 300 kg	57 900 lb
• Train de roulement long, flèche normale, bras R2,95 m (9'8"), Godet extra-robuste de 1,54 m ³ (2,01 yd ³), patins à triple arête de 790 mm (31") et contrepoids de 4 600 kg (10 140 lb).		
Poids en ordre de marche	29 700 kg	65 400 lb

- Train de roulement long, flèche super-longue portée, bras SLR 7,85A (25'9"), godet de curage de fossés de 0,57 m³ (0,75 yd³), patins à triple arête de 790 mm (31 in) et contrepoids de 7 400 kg (16 310 lb).

Chaîne

Largeur des patins standard	790 mm	31 in
Largeur des patins en option	600 mm	24 in
Largeur des patins en option	700 mm	28 in
Nombre de patins (de chaque côté)	51	
Nombre de galets inférieurs (de chaque côté)	8	
Nombre de galets supérieurs (de chaque côté)	2	

Entraînement

Performances en pente	35°/70 %	
Vitesse de translation maximale	5,6 km/h	3,5 mph
Effort de traction à la barre d'attelage maximal	228 kN	51 256 lbf

Circuit hydraulique

Circuit principal – Débit maximal – Équipement	481 l/min (241 × 2 pompes)	127 gal/min (64 × 2 pompes)
Pression maximale – équipement normal	35 000 kPa	5 075 psi
Pression maximale – Mode levage de charges lourdes/Auto Dig Boost	38 000 kPa	5 510 psi
Pression maximale – translation	35 000 kPa	5 075 psi
Pression maximale – orientation	28 400 kPa	4 118 psi
Pompe auxiliaire (en option) – Débit maximal	54 l/min	14 US gal/min
Pompe auxiliaire (en option) – Pression maximale	14 000 kPa	2 031 psi
Vérin de flèche – Alésage	135 mm	5 in
Vérin de flèche – Course	1 305 mm	51 in
Vérin de bras – Alésage	140 mm	6 in
Vérin de bras – Course	1 660 mm	65 in
Vérin de godet – Alésage	130 mm	5 in
Vérin de godet – Course	1 156 mm	46 in

Contenances pour l'entretien

Contenance du réservoir de carburant	474 l	125,2 US gal
Circuit de refroidissement	25 l	6,6 US gal
Huile moteur (avec filtre)	25 l	6,6 US gal
Réducteur d'orientation	11,5 l	3,0 US gal
Réducteur (chacun)	4,5 l	1,2 US gal
Circuit hydraulique (réservoir compris)	310 l	81,9 US gal
Réservoir hydraulique	147 l	38,8 US gal
Réservoir de liquide d'échappement diesel (DEF)	41 l	10,8 US gal

Spécifications de la Pelle hydraulique 326

Normes

Freins	ISO 10265:2008
Protections de cabine/ conducteur (OPG) (en option)	ISO 10262:1998 Niveau II
Cabine/Cadre de protection en cas de retournement (ROPS)	ISO 12117-2:2008

Performances acoustiques

ISO 6395:2008 (externe)	103 dB(A)
ISO 6396:2008 (à l'intérieur de la cabine)	70 dB(A)
<ul style="list-style-type: none"> Niveau sonore externe – Le niveau de puissance acoustique de la machine est mesuré conformément aux procédures et conditions d'essai définies par la norme ISO 6395:2008 pour une machine Cat correctement installée et entretenue. Les mesures ont été effectuées à 70 % de la vitesse maximale du ventilateur de refroidissement du moteur. Niveau sonore à l'intérieur – Le niveau de pression acoustique est mesuré conformément aux procédures et aux conditions d'essai spécifiées par la norme ISO 6396:2008 pour une cabine proposée par Caterpillar correctement installée et entretenue, et testée avec les portes et les vitres fermées. Les mesures ont été effectuées à 70 % de la vitesse maximale du ventilateur de refroidissement du moteur. Le port de protections auditives peut s'avérer nécessaire lorsque le conducteur travaille dans une cabine et un poste de conduite ouverts (qui ne sont pas correctement entretenus ou dont les portes/vitres sont ouvertes) pendant des périodes prolongées ou dans un environnement bruyant. 	

Poids en ordre de marche et pressions au sol

	Patins à arête simple de 600 mm (24")		Patins à triple arête de 700 mm (28")		Patins à triple arête de 790 mm (31")	
	Poids	Pression au sol	Poids	Pression au sol	Poids	Pression au sol
	kg (lb)	kPa (psi)	kg (lb)	kPa (psi)	kg (lb)	kPa (psi)
Machine de base avec contrepoids de 4 600 kg (10 140 lb) et train de roulement long						
Flèche normale + bras R2,95CB1 (9'8") + godet extra-robuste de 1,54 m ³ (2,01 yd ³)	25 600 (56 300)	51 (7,4)	26 000 (57 200)	44 (6,4)	26 300 (57 900)	40 (5,8)
Flèche normale + bras R3,6CB1 (11'10") + godet extra-robuste 1,54 m ³ (2,01 yd ³)	25 800 (56 700)	51 (7,4)	26 200 (57 600)	45 (6,5)	26 500 (58 300)	40 (5,8)
Machine de base avec contrepoids de 7 400 kg (16 310 lb) et train de roulement long						
Flèche à très longue portée + bras SLR 7,85A (25'9") + godet DC 0,57 m ³ (0,75 yd ³)	29 000 (63 800)	58 (8,4)	29 400 (64 700)	50 (7,3)	29 700 (65 400)	45 (6,5)

Tous les poids en ordre de marche comprennent un réservoir de carburant à 90 % et le poids d'un conducteur de 75 kg (165 lb).

Spécifications de la Pelle hydraulique 326

Poids des composants principaux

	kg	lb
Poids en ordre de marche de la machine (y compris le contrepoids, le châssis supérieur, le train de roulement et les deux vérins de la flèche – sans la flèche, le bras, le godet, le vérin du bras, les vérins du godet, les chenilles, le réservoir de carburant rempli à 90 % et l'opérateur de 75 kg [165 lb]).		
Avec contrepoids de 4 600 kg (10 140 lb) et train d'atterrissage long	17 250	38 010
Avec contrepoids de 7 400 kg (16 310 lb) et train d'atterrissage long	19 980	44 040
Patins :		
Patins de chaîne à triple arête de 600 mm (24") de large et 14 mm (0,55") d'épaisseur	3 260	7 170
Patins à triple arête HD, largeur 700 mm (28"), épaisseur 12,5 mm (0,49"), HD	3 670	8 080
Patins de chaîne à triple arête de 790 mm (31") de largeur, 12,5 mm (0,49") d'épaisseur avec rallonge de marchepied	4 000	8 810
Deux vérins de flèche	460	1 010
Poids de 90 % du réservoir de carburant et conducteur de 75 kg (165 lb)	470	1 020
Contrepoids :		
Contrepoids de 4 600 kg (10 140 lb)	4 600	10 140
Contrepoids de 7 400 kg (16 310 lb)	7 400	16 310
Train de roulement :		
Train de roulement long	5 020	11 070
Flèches (avec canalisations, axes, vérin de bras) :		
Flèche normale de 5,9 m (19'4")	2 050	4 520
Flèche super longue portée (SLR) de 10,2 m (33'6")	3 190	7 020
Bras (avec canalisations, axes, vérin de godet, timonerie de godet) :		
Bras normal R2,95CB1 (9'8")	1 310	2 870
Bras normal R3,6CB1 (11'10")	1 500	3 310
Bras normal super long 7,85 (25'9")	1 640	3 610
Godets (sans timonerie, avec pointes et couteaux latéraux) :		
Timonerie CB extra-robuste de 1,54 m³ (2,01 yd³)	1 200	2 630
Timonerie CB extra-robuste de 1,76 m³ (2,30 yd³)	1 290	2 840
Timonerie 0,57 m³ (0,75 yd³) DC, A	390	850
Timonerie A pour usage normal (GD) de 0,74 m³ (0,97 yd³)	460	1 010
Attaches rapides :		
Attache rapide par axes avec goupilles	530	2 650
Attache rapide par axes sans goupilles	500	2 430

Spécifications de la Pelle hydraulique 326

Dimensions

Toutes les dimensions sont approximatives et peuvent varier en fonction de la sélection du godet.

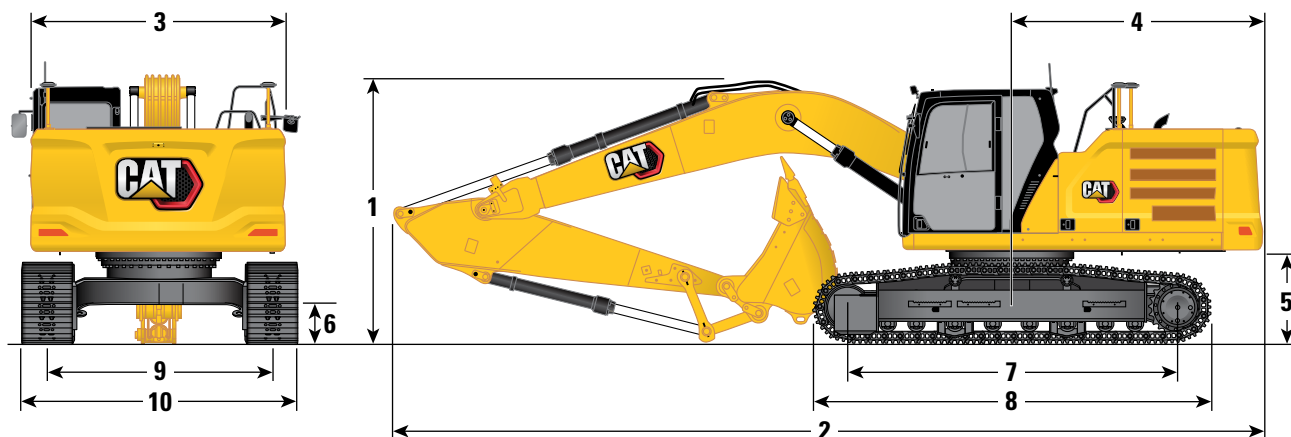

Options de flèche

Flèche normale
5,9 m (19'4")

Options de bras

Bras normaux

1 Hauteur de la machine :

	R2,95CB (9'8")		R3,6CB (11'10")	
Hauteur depuis la partie supérieure de la cabine	3 000 mm	9'10"	3 000 mm	9'10"
Hauteur du sommet de l'antenne du système de navigation globale par satellite (GNSS) (si installé)	3 030 mm	9'11"	3 030 mm	9'11"
Sommet de la hauteur OPG	3 140 mm	10'4"	3 140 mm	10'4"
Hauteur des mains courantes	3 000 mm	9'10"	3 000 mm	9'10"
Avec flèche/bras/godet monté(e)	3 250 mm	10'8"	3 520 mm	11'7"
Avec flèche/bras monté(e)	3 120 mm	10'3"	3 310 mm	10'10"
Avec flèche montée	3 000 mm	9'10"	3 000 mm	9'10"

2 Longueur de la machine :

Avec flèche/bras/godet monté(e)	10 060 mm	33'0"	10 060 mm	33'0"
Avec flèche/bras monté(e)	10 040 mm	32'11"	10 060 mm	33'0"
Avec flèche montée	8 720 mm	28'7"	8 720 mm	28'7"

3 Largeur de la tourelle

	2 940 mm	9'8"	2 940 mm	9'8"
--	----------	------	----------	------

4 Rayon d'encombrement arrière

	3 000 mm	9'10"	3 000 mm	9'10"
--	----------	-------	----------	-------

5 Hauteur de déversement du contrepoids

	1 060 mm	3'6"	1 060 mm	3'6"
--	----------	------	----------	------

6 Garde au sol

	440 mm	1'5"	440 mm	1'5"
--	--------	------	--------	------

7 Longueur des chaînes – Longueur entre les centres des galets

	3 830 mm	12'7"	3 830 mm	12'7"
--	----------	-------	----------	-------

8 Longueur des chaînes – Longueur hors tout des chaînes

	4 640 mm	15'3"	4 640 mm	15'3"
--	----------	-------	----------	-------

9 Calibre des chaînes

	2 590 mm	8'6"	2 590 mm	8'6"
--	----------	------	----------	------

10 Largeur du train de roulement :

avec patins de 600 mm (24")	3 190 mm	10'6"	3 190 mm	10'6"
avec patins de 700 mm (28")	3 290 mm	10'10"	3 290 mm	10'10"
avec patins de 790 mm (31") et marchepieds	3 380 mm	11'1"	3 380 mm	11'1"

Type de godet

	Usage intensif		Usage intensif	
--	----------------	--	----------------	--

Capacité du godet

	1,54 m³	2,01 yd³	1,54 m³	2,01 yd³
--	---------	----------	---------	----------

Rayon aux pointes du godet

	1 660 mm	5'5"	1 660 mm	5'5"
--	----------	------	----------	------

(suite à la page suivante)

Spécifications de la Pelle hydraulique 326

Dimensions (suite)

Toutes les dimensions sont approximatives et peuvent varier en fonction de la sélection du godet.

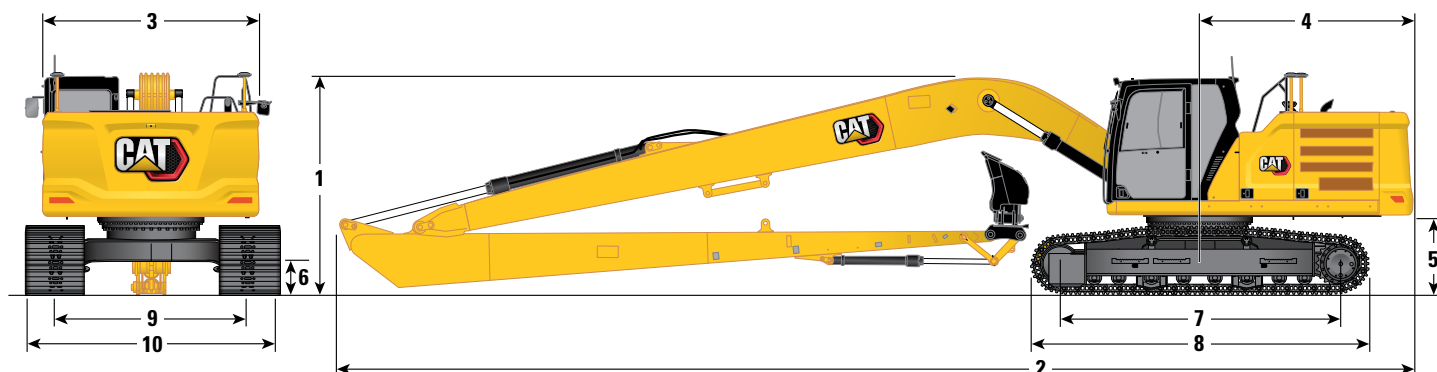

Options de flèche

**Flèche SLR
10,2 m (33'6")**

Options de bras

**Bras SLR
7,85A (25'9")**

1 Hauteur de la machine :

Hauteur depuis la partie supérieure de la cabine	3 000 mm	9'10"
Hauteur du sommet de l'antenne GNSS (si installée)	3 030 mm	9'11"
Sommet de la hauteur OPG	3 140 mm	10'4"
Hauteur des mains courantes	3 000 mm	9'10"
Avec flèche/bras/godet monté(e)	3 160 mm	10'4"
Avec flèche/bras monté(e)	3 160 mm	10'4"
Avec flèche montée	3 000 mm	9'10"

2 Longueur de la machine :

Avec flèche/bras/godet monté(e)	14 350 mm	47'1"
Avec flèche/bras monté(e)	14 350 mm	47'1"
Avec flèche montée	13 250 mm	43'6"

3 Largeur de la tourelle

2 940 mm 9'8"

4 Rayon d'encombrement arrière

3 000 mm 9'10"

5 Hauteur de déversement du contrepoids

1 060 mm 3'6"

6 Garde au sol

440 mm 1'5"

7 Longueur des chaînes – Longueur entre les centres des galets

3 830 mm 12'7"

8 Longueur des chaînes – Longueur hors tout des chaînes

4 640 mm 15'3"

9 Calibre des chaînes

2 590 mm 8'6"

10 Largeur du train de roulement :

avec patins de 600 mm (24")	3 190 mm	10'6"
avec patins de 700 mm (28")	3 290 mm	10'10"
avec patins de 790 mm (31") et marchepieds	3 380 mm	11'1"

Type de godet

DC

Capacité du godet

0,57 m³ 0,75 yd³

Rayon aux pointes du godet

1 070 mm 3'6"

Spécifications de la Pelle hydraulique 326

Plages de travail et forces

Toutes les dimensions sont approximatives et peuvent varier en fonction de la sélection du godet.

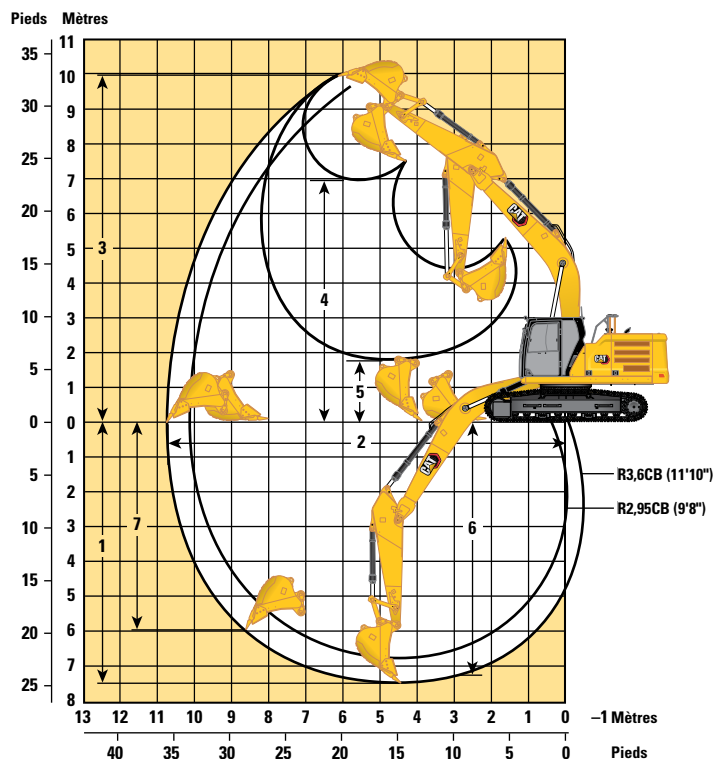

Options de flèche

Flèche normale 5,9 m (19'4")

Options de bras

Bras normaux

	R2,95CB (9'8")		R3,6CB (11'10")	
1 Profondeur d'excavation maximale	6 820 mm	22'5"	7 470 mm	24'6"
2 Portée maximale au niveau du sol	10 120 mm	33'2"	10 730 mm	35'2"
3 Hauteur de coupe maximale	9 680 mm	31'9"	9 960 mm	32'8"
4 Hauteur de chargement maximale	6 610 mm	21'8"	6 900 mm	22'8"
5 Hauteur de chargement minimale	2 390 mm	7'10"	1 740 mm	5'9"
6 Profondeur de coupe maximale pour fond plat de 2 440 mm (8'0")	6 650 mm	21'10"	7 330 mm	24'1"
7 Profondeur d'excavation maximale en paroi verticale	5 340 mm	17'6"	5 960 mm	19'7"
Force d'excavation du godet (ISO)	166 kN	37 320 lbf	166 kN	37 320 lbf
Force d'excavation du bras (ISO)	121 kN	27 200 lbf	105 kN	23 600 lbf
Force d'excavation du godet (ISO) – Auto Dig Boost	180 kN	40 520 lbf	180 kN	40 520 lbf
Force d'excavation du bras (ISO) – Auto Dig Boost	131 kN	29 530 lbf	114 kN	25 630 lbf
Type de godet	Usage intensif		Usage intensif	
Capacité du godet	1,54 m ³	2,01 yd ³	1,54 m ³	2,01 yd ³
Rayon aux pointes du godet	1 660 mm	5'5"	1 660 mm	5'5"

(suite à la page suivante)

Spécifications de la Pelle hydraulique 326

Plages et forces de travail (suite)

Toutes les dimensions sont approximatives et peuvent varier en fonction de la sélection du godet.

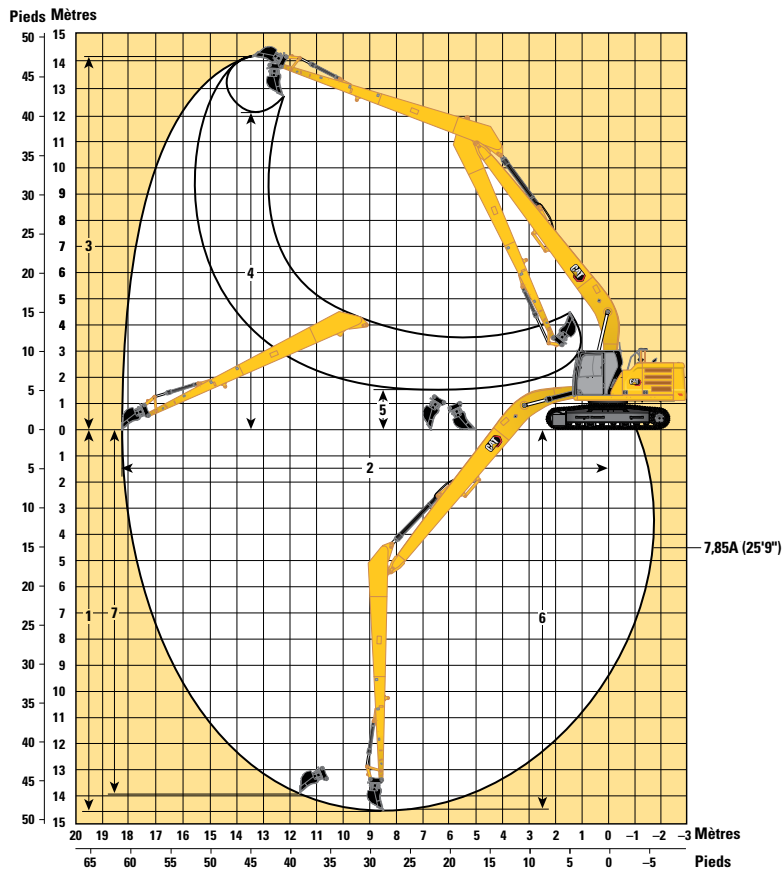

Options de flèche	Flèche SLR 10,2 m (33'6")	
Options de bras	Bras SLR 7,85A (25'9")	
1 Profondeur d'excavation maximale	14 580 mm	47'10"
2 Portée maximale au niveau du sol	18 280 mm	60'0"
3 Hauteur de coupe maximale	14 210 mm	46'7"
4 Hauteur de chargement maximale	12 150 mm	39'10"
5 Hauteur de chargement minimale	1 500 mm	4'11"
6 Profondeur de coupe maximale pour fond plat de 2 440 mm (8'0")	14 480 mm	47'6"
7 Profondeur d'excavation maximale en paroi verticale	13 980 mm	45'10"
Force d'excavation du godet (ISO)	62 kN	13 830 lbf
Force d'excavation du bras (ISO)	45 kN	10 160 lbf
Type de godet	DC	
Capacité du godet	0,57 m ³	0,75 yd ³
Rayon aux pointes du godet	1 070 mm	3'6"

Spécifications de la Pelle hydraulique 326

Capacités de levage de la flèche normale - Contrepoids : 4,6 mt (10 140 lb) - sans godet, levage lourd : Activé

2,95 m (9'8") 5,9 m (19'4")

R2,95CB1



Patins de chaîne à triple arête 790 mm (31")



2 590 mm (8'6")

3 830 mm (12'7")



4 640 mm (15'3")

		3 000 mm/10'0"		4 500 mm/15'0"		6 000 mm/20'0"		7 500 mm/25'0"				mm ft/in
7 500 mm 25'0"	kg lb					*7 100 *14 650	*7 100 *14 650			*5 900 *13 050	*5 900 *13 050	6 430 20'8"
6 000 mm 20'0"	kg lb					*7 250 *15 850	7 200 15 400	*5 650	5 000	*5 600 *12 350	5 000 11 100	7 510 24'5"
4 500 mm 15'0"	kg lb			*9 450 *20 350	*9 450 *20 350	*8 100 *17 550	6 950 14 950	7 300 15 650	4 950 10 600	*5 600 *12 300	4 300 9 450	8 180 26'9"
3 000 mm 10'0"	kg lb			*12 100 *26 050	10 150 21 900	*9 300 *20 150	6 650 14 300	7 150 15 350	4 800 10 300	*5 800 *12 750	3 950 8 650	8 540 27'11"
1 500 mm 5'0"	kg lb			*14 450 *31 150	9 550 20 600	9 800 21 050	6 350 13 700	7 000 15 000	4 650 10 000	5 700 12 500	3 800 8 350	8 610 28'3"
0 mm 0'0"	kg lb			15 250 32 700	9 250 19 900	9 550 20 550	6 150 13 250	6 850 14 750	4 550 9 750	5 800 12 800	3 850 8 500	8 420 27'7"
-1 500 mm -5'0"	kg lb	*11 350 *25 750	*11 350 *25 750	15 150 32 450	9 150 19 700	9 450 20 300	6 050 13 050	6 800 14 650	4 500 9 650	6 300 13 900	4 150 9 200	7 940 26'0"
-3 000 mm -10'0"	kg lb	*18 550 *42 250	18 400 39 350	*14 350 *31 050	9 250 19 850	9 500 20 400	6 100 13 100			7 400 16 400	4 850 10 800	7 120 23'2"
-4 500 mm -15'0"	kg lb	*16 000 *34 300	*16 000 *34 300	*11 750 *25 100	9 450 20 350					*8 750 *19 250	6 600 14 850	5 790 18'8"

Capacités de levage de la flèche normale - Contrepoids : 4,6 mt (10 140 lb) - sans godet, levage lourd : Activé

2,95 m (9'8") 5,9 m (19'4")

R2,95CB1



Patins de chaîne à triple arête de 700 mm (28")



2 590 mm (8'6")

3 830 mm (12'7")



4 640 mm (15'3")

		3 000 mm/10'0"		4 500 mm/15'0"		6 000 mm/20'0"		7 500 mm/25'0"				mm ft/in
7 500 mm 25'0"	kg lb					*7 100 *14 650	*7 100 *14 650			*5 900 *13 050	*5 900 *13 050	6 430 20'8"
6 000 mm 20'0"	kg lb					*7 250 *15 850	7 100 15 250	*5 650	4 950	*5 600 *12 350	4 950 10 950	7 510 24'5"
4 500 mm 15'0"	kg lb			*9 450 *20 350	*9 450 *20 350	*8 100 *17 550	6 900 14 800	7 200 15 500	4 850 10 450	*5 600 *12 300	4 250 9 350	8 180 26'9"
3 000 mm 10'0"	kg lb			*12 100 *26 050	10 050 21 650	*9 300 *20 150	6 600 14 150	7 050 15 150	4 750 10 150	5 800 *12 750	3 900 8 550	8 540 27'11"
1 500 mm 5'0"	kg lb			*14 450 *31 150	9 450 20 350	9 650 20 800	6 300 13 550	6 900 14 850	4 600 9 850	5 600 12 350	3 750 8 250	8 610 28'3"
0 mm 0'0"	kg lb			15 100 32 300	9 150 19 650	9 450 20 300	6 100 13 100	6 800 14 550	4 450 9 600	5 750 12 650	3 800 8 400	8 420 27'7"
-1 500 mm -5'0"	kg lb	*11 350 *25 750	*11 350 *25 750	15 000 32 050	9 050 19 450	9 350 20 050	6 000 12 900	6 750 14 500	4 450 9 550	6 200 13 700	4 100 9 050	7 940 26'0"
-3 000 mm -10'0"	kg lb	*18 550 *42 250	18 200 38 900	*14 350 *31 050	9 100 19 600	9 350 20 150	6 000 12 950			7 300 16 200	4 800 10 650	7 120 23'2"
-4 500 mm -15'0"	kg lb	*16 000 *34 300	*16 000 *34 300	*11 750 *25 100	9 350 20 150					*8 750 *19 250	6 550 14 700	5 790 18'8"



ISO 10567:2007



* Indique que la charge est limitée par la capacité de levage hydraulique plutôt que par la charge limite d'équilibre. Les charges ci-dessus sont conformes à la norme ISO 10567:2007 relative à la capacité de levage des pelles hydrauliques. Elles ne dépassent pas 87 % de la capacité de levage hydraulique ou 75 % de la charge limite d'équilibre. Le poids de tous les accessoires de levage doit être soustrait des capacités de levage indiquées ci-dessus. Les capacités de levage sont établies pour une machine positionnée sur une surface ferme et uniforme. L'utilisation d'un point d'attache d'un outil de travail pour manipuler/lever des objets peut affecter les performances de levage de la machine.

La capacité de levage varie de ± 5 % pour tous les patins de chaîne disponibles.

Référez-vous systématiquement au Guide d'utilisation et d'entretien adéquat pour obtenir des informations sur un produit spécifique.

Spécifications de la Pelle hydraulique 326

Capacités de levage de la flèche normale - Contrepoids : 4,6 mt (10 140 lb) - sans godet, levage lourd : Activé

2,95 m (9'8") 5,9 m (19'4")

R2,95CB1

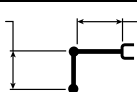

Patins de chaîne à arête simple de 600 mm (24")

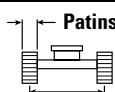





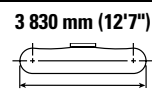



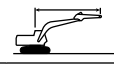

2 590 mm (8'6")

3 830 mm (12'7")



4 640 mm (15'3")

		3 000 mm/10'0"		4 500 mm/15'0"		6 000 mm/20'0"		7 500 mm/25'0"				mm ft/in
												
7 500 mm 25'0"	kg lb					*7 100 *14 650	7 050 14 650			*5 900 *13 050	*5 900 *13 050	6 430 20'8"
6 000 mm 20'0"	kg lb					*7 250 *15 850	7 000 15 050	*5 650	4 850	*5 600 *12 350	4 850 10 800	7 510 24'5"
4 500 mm 15'0"	kg lb			*9 450 *20 350	*9 450 *20 350	*8 100 *17 550	6 800 14 600	7 100 15 250	4 800 10 300	*5 600 *12 300	4 150 9 200	8 180 26'9"
3 000 mm 10'0"	kg lb			*12 100 *26 050	9 900 21 400	*9 300 *20 150	6 500 13 950	6 950 14 950	4 650 10 000	5 700 12 550	3 850 8 400	8 540 27'11"
1 500 mm 5'0"	kg lb			*14 450 *31 150	9 300 20 050	9 500 20 450	6 200 13 350	6 800 14 600	4 500 9 700	5 550 12 150	3 700 8 150	8 610 28'3"
0 mm 0'0"	kg lb			14 850 31 800	9 000 19 350	9 300 19 950	6 000 12 900	6 650 14 350	4 400 9 450	5 650 12 450	3 750 8 250	8 420 27'7"
-1 500 mm -5'0"	kg lb	*11 350 *25 750	*11 350 *25 750	14 750 31 600	8 900 19 150	9 200 19 750	5 900 12 700	6 600 14 250	4 350 9 400	6 100 13 500	4 050 8 900	7 940 26'0"
-3 000 mm -10'0"	kg lb	*18 550 *42 250	17 950 38 350	*14 350 *31 050	9 000 19 300	9 200 19 850	5 950 12 750			7 200 15 950	4 750 10 500	7 120 23'2"
-4 500 mm -15'0"	kg lb	*16 000 *34 300	*16 000 *34 300	*11 750 *25 100	9 200 19 850					*8 750 *19 250	6 450 14 500	5 790 18'8"

Capacités de levage de la flèche normale - Contrepoids : 4,6 mt (10 140 lb) - sans godet, levage lourd : Activé

3,6 m (11'10") 5,9 m (19'4")

R3,6CB2

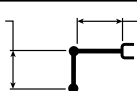

Patins de chaîne à triple arête 790 mm (31")

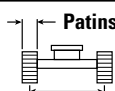





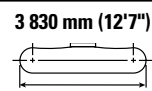



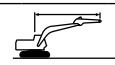



2 590 mm (8'6")

3 830 mm (12'7")



4 640 mm (15'3")

		1 500 mm/5'0"		3 000 mm/10'0"		4 500 mm/15'0"		6 000 mm/20'0"		7 500 mm/25'0"		9 000 mm/30'0"				mm ft/in
																
7 500 mm 25'0"	kg lb													*4 600 *10 250	*4 600 *10 250	7 210 23'3"
6 000 mm 20'0"	kg lb									*6 000 *12 600	5 050 10 800			*4 400 *9 750	4 350 9 600	8 190 26'8"
4 500 mm 15'0"	kg lb							*7 200 *15 650	7 000 15 100	*6 750 *14 700	4 950 10 600			*4 400 *9 700	3 800 8 350	8 810 28'9"
3 000 mm 10'0"	kg lb			*16 600 *35 300	*16 600 *35 300	*10 700 *23 050	10 350 22 250	*8 500 *18 400	6 700 14 350	7 150 15 350	4 750 10 250	*5 200	3 600	*4 550 *10 000	3 500 7 700	9 140 29'11"
1 500 mm 5'0"	kg lb					*13 350 *28 750	9 600 20 700	9 800 21 000	6 350 13 650	6 950 14 900	4 600 9 850	5 250 11 300	3 500 7 500	*4 850 *10 650	3 350 7 400	9 210 30'2"
0 mm 0'0"	kg lb			*7 050 *16 100	*7 050 *16 100	*14 950 *32 350	9 150 19 700	9 500 20 350	6 050 13 050	6 800 14 550	4 450 9 550	5 200	3 450	5 150 11 350	3 400 7 500	9 030 29'7"
-1 500 mm -5'0"	kg lb	*6 450 *14 450	*6 450 *14 450	*10 650 *24 150	*10 650 *24 150	14 950 32 050	9 000 19 300	9 300 20 000	5 950 12 750	6 700 14 350	4 350 9 350			5 500 12 150	3 650 8 000	8 590 28'1"
-3 000 mm -10'0"	kg lb	*10 700 *24 000	*10 700 *24 000	*15 850 *35 950	*15 850 *35 950	*14 800 *32 050	9 000 19 300	9 300 19 950	5 900 12 700	6 700 14 400	4 350 9 400			6 300 13 950	4 150 9 150	7 830 25'6"
-4 500 mm -15'0"	kg lb			*18 250 *39 250	*18 250 *39 150	*12 950 *27 850	9 150 19 700	9 450 20 300	6 000 13 000					8 100 *18 150	5 250 11 750	6 650 21'6"



ISO 10567:2007



* Indique que la charge est limitée par la capacité de levage hydraulique plutôt que par la charge limite d'équilibre. Les charges ci-dessus sont conformes à la norme ISO 10567:2007 relative à la capacité de levage des pelles hydrauliques. Elles ne dépassent pas 87 % de la capacité de levage hydraulique ou 75 % de la charge limite d'équilibre. Le poids de tous les accessoires de levage doit être soustrait des capacités de levage indiquées ci-dessus. Les capacités de levage sont établies pour une machine positionnée sur une surface ferme et uniforme. L'utilisation d'un point d'attache d'un outil de travail pour manipuler/lever des objets peut affecter les performances de levage de la machine.

La capacité de levage varie de ± 5 % pour tous les patins de chaîne disponibles.

Référez-vous systématiquement au Guide d'utilisation et d'entretien adéquat pour obtenir des informations sur un produit spécifique.

Spécifications de la Pelle hydraulique 326

Capacités de levage de la flèche normale - Contrepoids : 4,6 mt (10 140 lb) - sans godet, levage lourd : Activé

3,6 m (11'10") 5,9 m (19'4")

R3,6CB2

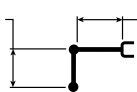

Patins de chaîne à triple arête de 700 mm (28")







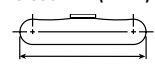



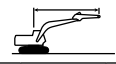





2 590 mm (8'6")

3 830 mm (12'7")



4 640 mm (15'3")

		1 500 mm/5'0"		3 000 mm/10'0"		4 500 mm/15'0"		6 000 mm/20'0"		7 500 mm/25'0"		9 000 mm/30'0"				mm ft/in
																
7 500 mm 25'0"	kg lb													*4 600 *10 250	*4 600 *10 250	7 210 23'3"
6 000 mm 20'0"	kg lb									*6 000 *12 600	5 000 10 700			*4 400 *9 750	4 300 9 500	8 190 26'8"
4 500 mm 15'0"	kg lb							*7 200 *15 650	6 950 14 950	*6 750 *14 700	4 900 10 450			*4 400 *9 700	3 750 8 250	8 810 28'9"
3 000 mm 10'0"	kg lb			*16 600 *35 300	*16 600 *35 300	*10 700 *23 050	10 250 22 050	*8 500 *18 400	6 600 14 200	7 050 15 150	4 700 10 100	*5 200 3 550		*4 550 *10 000	3 450 7 450	9 140 29'11"
1 500 mm 5'0"	kg lb					*13 350 *28 750	9 500 20 450	9 650 20 750	6 250 13 450	6 850 14 750	4 550 9 750	5 200 11 150	3 450 7 400	*4 850 *10 650	3 350 7 300	9 210 30'2"
0 mm 0'0"	kg lb			*7 050 *16 100	*7 050 *16 100	*14 950 *32 150	9 050 19 450	9 350 20 100	6 000 12 900	6 700 14 400	4 400 9 400	5 150 3 400		5 100 11 200	3 350 7 400	9 030 29'7"
-1 500 mm -5'0"	kg lb	*6 450 *14 450	*6 450 *14 450	*10 650 *24 150	*10 650 *24 150	14 800 31 650	8 850 19 050	9 200 19 750	5 850 12 600	6 600 14 200	4 300 9 250			5 450 12 000	3 600 7 900	8 590 28'1"
-3 000 mm -10'0"	kg lb	*10 700 *24 000	*10 700 *24 000	*15 850 *35 950	*15 850 *35 950	14 800 31 650	8 850 19 050	9 200 19 700	5 850 12 550	6 600 14 250	4 300 9 300			6 250 13 800	4 100 9 000	7 830 25'6"
-4 500 mm -15'0"	kg lb			*18 250 *39 250	18 100 38 650	*12 950 *27 850	9 050 19 450	9 300 20 050	5 950 12 850					8 000 17 950	5 200 11 600	6 650 21'6"

Capacités de levage de la flèche normale - Contrepoids : 4,6 mt (10 140 lb) - sans godet, levage lourd : Activé

3,6 m (11'10") 5,9 m (19'4")

R3,6CB2

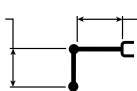

Patins de chaîne à arête simple de 600 mm (24")











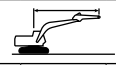





2 590 mm (8'6")

3 830 mm (12'7")



4 640 mm (15'3")

		1 500 mm/5'0"		3 000 mm/10'0"		4 500 mm/15'0"		6 000 mm/20'0"		7 500 mm/25'0"		9 000 mm/30'0"				mm ft/in
																
7 500 mm 25'0"	kg lb													*4 600 *10 250	*4 600 *10 250	7 210 23'3"
6 000 mm 20'0"	kg lb									*6 000 *12 600	4 900 10 550			*4 400 *9 750	4 200 9 350	8 190 26'8"
4 500 mm 15'0"	kg lb							*7 200 *15 650	6 850 14 750	*6 750 *14 700	4 800 10 300			*4 400 *9 700	3 700 8 100	8 810 28'9"
3 000 mm 10'0"	kg lb			*16 600 *35 300	*16 600 *35 300	*10 700 *23 050	10 100 21 750	*8 500 *18 400	6 500 14 000	6 950 14 900	4 650 9 950	*5 200 3 500		*4 550 *10 000	3 400 7 450	9 140 29'11"
1 500 mm 5'0"	kg lb					*13 350 *28 750	9 350 20 150	9 500 20 450	6 150 13 250	6 750 14 500	4 450 9 600	5 100 11 000	3 400 7 300	*4 850 *10 650	3 300 7 200	9 210 30'2"
0 mm 0'0"	kg lb			*7 050 *16 100	*7 050 *16 100	14 800 31 650	8 900 19 150	9 200 19 800	5 900 12 700	6 600 14 150	4 300 9 250	5 050 3 350		5 000 11 050	3 300 7 250	9 030 29'7"
-1 500 mm -5'0"	kg lb	*6 450 *14 450	*6 450 *14 450	*10 650 *24 150	*10 650 *24 150	14 550 31 150	8 750 18 750	9 050 19 450	5 750 12 400	6 500 13 950	4 250 9 100			5 350 11 800	3 550 7 750	8 590 28'1"
-3 000 mm -10'0"	kg lb	*10 700 *24 000	*10 700 *24 000	*15 850 *35 950	*15 850 *35 950	14 550 31 200	8 750 18 800	9 050 19 400	5 750 12 350	6 500 14 000	4 250 9 150			6 150 13 550	4 000 8 850	7 830 25'6"
-4 500 mm -15'0"	kg lb			*18 250 *39 250	17 800 38 100	*12 950 *27 850	8 900 19 150	9 150 19 750	5 850 12 650					7 900 17 650	5 100 11 450	6 650 21'6"



ISO 10567:2007



* Indique que la charge est limitée par la capacité de levage hydraulique plutôt que par la charge limite d'équilibre. Les charges ci-dessus sont conformes à la norme ISO 10567:2007 relative à la capacité de levage des pelles hydrauliques. Elles ne dépassent pas 87 % de la capacité de levage hydraulique ou 75 % de la charge limite d'équilibre. Le poids de tous les accessoires de levage doit être soustrait des capacités de levage indiquées ci-dessus. Les capacités de levage sont établies pour une machine positionnée sur une surface ferme et uniforme. L'utilisation d'un point d'attache d'un outil de travail pour manipuler/lever des objets peut affecter les performances de levage de la machine.

La capacité de levage varie de $\pm 5\%$ pour tous les patins de chaîne disponibles.

Référez-vous systématiquement au Guide d'utilisation et d'entretien adéquat pour obtenir des informations sur un produit spécifique.

Spécifications de la Pelle hydraulique 326

Capacités de levage de la flèche normale – Contrepoids : 7,4 mt (16 310 lb) – sans godet, levage lourd : activé

7,85 m (25'9") 10,2 m (33'6")

7,85 A

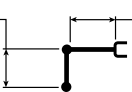

Patins de chaîne à triple arête 790 mm (31")











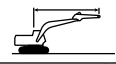





2 590 mm (8'6")

3 830 mm (12'7")



4 640 mm (15'3")

		1 500 mm/5'0"		3 000 mm/10'0"		4 500 mm/15'0"		6 000 mm/20'0"		7 500 mm/25'0"		9 000 mm/30'0"				
																mm ft/in
12 000 mm 40'0"	kg lb													*1 300 *2 850	*1 300 *2 850	13 940 45'3"
10 500 mm 35'0"	kg lb													*1 250 *2 700	*1 250 *2 700	14 930 48'7"
9 000 mm 30'0"	kg lb													*1 200 *2 650	*1 200 *2 650	15 720 51'4"
7 500 mm 25'0"	kg lb													*1 200 *2 650	*1 200 *2 650	16 330 53'5"
6 000 mm 20'0"	kg lb													*1 200 *2 650	*1 200 *2 650	16 780 54'11"
4 500 mm 15'0"	kg lb													*1 250 *2 700	*1 250 *2 700	17 090 56'0"
3 000 mm 10'0"	kg lb			*4 800 *10 600	*4 800 *10 600							*3 150 *6 850	*3 150 *6 850	*1 300 *2 800	*1 300 *2 800	17 260 56'7"
1 500 mm 5'0"	kg lb			*1 500 *3 500	*1 500 *3 500	*5 400 *12 750	*5 400 *12 750	*5 700 *12 200	*5 700 *12 200	*4 400 *9 450	*4 400 *9 450	*3 650 *7 850	*3 650 *7 850	*1 350 *2 900	*1 350 *2 900	17 300 56'8"
0 mm 0'0"	kg lb			*1 600 *3 600	*1 600 *3 600	*3 600 *8 250	*3 600 *8 250	*6 600 *14 250	6 400 13 850	*5 000 *10 800	4 850 10 400	*4 050 *8 750	3 800 8 200	*1 400 *3 050	1 350 2 950	17 200 56'5"
-1 500 mm -5'0"	kg lb	*1 550 *3 400	*1 550 *3 400	*2 050 *4 600	*2 050 *4 600	*3 450 *7 850	*3 450 *7 850	*6 500 *14 950	5 900 12 750	*5 500 *11 900	4 450 9 650	*4 450 *9 600	3 550 7 600	*1 500 *3 300	1 350 2 950	16 970 55'7"
-3 000 mm -10'0"	kg lb	*2 150 *4 750	*2 150 *4 750	*2 650 *5 900	*2 650 *5 900	*3 800 *8 550	*3 800 *8 550	*6 200 *14 100	5 650 12 150	*5 900 *12 700	4 250 9 100	*4 750 *10 250	3 350 7 200	*1 650 *3 550	1 350 3 000	16 610 54'5"
-4 500 mm -15'0"	kg lb	*2 750 *6 100	*2 750 *6 100	*3 250 *7 300	*3 250 *7 300	*4 350 *9 800	*4 350 *9 800	*6 500 *14 750	5 500 11 850	*6 100 *13 200	4 100 8 800	*4 950 *10 700	3 200 6 900	*1 800 *3 950	1 450 3 150	16 090 52'8"
-6 000 mm -20'0"	kg lb	*3 350 *7 500	*3 350 *7 500	*3 950 *8 800	*3 950 *8 800	*5 050 *11 400	*5 050 *11 400	*7 150 *16 250	5 500 11 850	*6 200 *13 400	4 050 8 700	*5 050 *10 900	3 150 6 800	*2 050 *4 500	1 550 3 350	15 410 50'4"
-7 500 mm -25'0"	kg lb	*4 050 *9 000	*4 050 *9 000	*4 700 *10 550	*4 700 *10 550	*5 900 *13 300	*5 900 *13 300	*7 800 *16 850	5 550 11 950	*6 150 *13 300	4 050 8 750	*5 050 *10 900	3 150 6 800	*2 350 *5 250	1 700 3 700	14 540 47'5"
-9 000 mm -30'0"	kg lb	*4 750 *10 650	*4 750 *10 650	*5 550 *12 450	*5 550 *12 450	*6 900 *15 650	*6 900 *15 650	*7 450 *16 100	5 700 12 250	*5 950 *12 850	4 150 8 900	*4 900 *10 550	3 200 6 950	*2 900 *6 450	1 900 4 250	13 450 43'8"
-10 500 mm -35'0"	kg lb	*5 550 *12 450	*5 550 *12 450	*6 500 *14 700	*6 500 *14 700	*8 200 *18 600	*8 200 *18 600	*6 900 *14 800	5 900 12 750	*5 550 *11 900	4 300 9 250	*4 600 *9 800	3 350 7 200	*3 150 *6 900	2 300 5 200	12 080 39'0"
-12 000 mm -40'0"	kg lb			*7 650 *17 350	*7 650 *17 350	*7 700 *16 300	*7 700 *16 300	*6 000 *12 750	*6 000 *12 750	*4 850 *10 250	4 500 9 800	*3 950 *8 300	3 550 7 700	*3 300 *7 250	3 000 6 900	10 300 32'10"



ISO 10567:2007



* Indique que la charge est limitée par la capacité de levage hydraulique plutôt que par la charge limite d'équilibre. Les charges ci-dessus sont conformes à la norme ISO 10567:2007 relative à la capacité de levage des pelles hydrauliques. Elles ne dépassent pas 87 % de la capacité de levage hydraulique ou 75 % de la charge limite d'équilibre. Le poids de tous les accessoires de levage doit être soustrait des capacités de levage indiquées ci-dessus. Les capacités de levage sont établies pour une machine positionnée sur une surface ferme et uniforme. L'utilisation d'un point d'attache d'un outil de travail pour manipuler/lever des objets peut affecter les performances de levage de la machine.

La capacité de levage varie de $\pm 5\%$ pour tous les patins de chaîne disponibles.

Référez-vous systématiquement au Guide d'utilisation et d'entretien adéquat pour obtenir des informations sur un produit spécifique.

(suite à la page suivante)

Spécifications de la Pelle hydraulique 326

Capacités de levage de la flèche SLR – Contrepoids : 4,7 mt (10 400 lb) – sans godet, levage lourd : désactivé (suite)

7,85 m (25'9") 10,2 m (33'6")















7,85 A

Patins de chaîne à triple arête 790 mm (31")

2 590 mm (8'6")

3 830 mm (12'7")

4 640 mm (15'3")

		10 500 mm/35'0"		12 000 mm/40'0"		13 500 mm/45'0"		15 000 mm/50'0"		16 500 mm/55'0"				mm ft/in
														
12 000 mm 40'0"	kg lb					*1 750 *3 050	*1 750 *3 050					*1 300 *2 850	*1 300 *2 850	13 940 45'3"
10 500 mm 35'0"	kg lb					*1 900 *4 150	*1 900 *4 150					*1 250 *2 700	*1 250 *2 700	14 930 48'7"
9 000 mm 30'0"	kg lb					*1 900 *4 200	*1 900 *4 200	*1 950 *3 700	*1 950 *3 700			*1 200 *2 650	*1 200 *2 650	15 720 51'4"
7 500 mm 25'0"	kg lb					*2 000 *4 300	*2 000 *4 300	*2 000 *4 350	*2 000 *4 350			*1 200 *2 650	*1 200 *2 650	16 330 53'5"
6 000 mm 20'0"	kg lb					*2 100 *4 550	*2 100 *4 550	*2 050 *4 500	*2 050 *4 400	*1 600 *1 600		*1 200 *2 650	*1 200 *2 650	16 780 54'11"
4 500 mm 15'0"	kg lb					*2 350 *5 100	*2 350 *5 100	*2 150 *4 700	2 000 4 250	*2 000 *3 700	1 650 3 450	*1 250 *2 700	*1 250 *2 700	17 090 56'0"
3 000 mm 10'0"	kg lb	*2 800 *6 100	*2 800 *6 100	*2 550 *5 550	*2 550 *5 550	*2 400 *5 200	2 350 5 000	*2 250 *4 950	1 900 4 050	*2 200 *4 350	1 550 3 300	*1 300 *2 800	*1 300 *2 800	17 260 56'7"
1 500 mm 5'0"	kg lb	*3 150 *6 800	*3 150 *6 800	*2 800 *6 050	2 700 5 750	*2 550 *5 550	2 200 4 700	*2 400 *5 200	1 850 3 900	*2 300 *4 700	1 500 3 200	*1 350 *2 900	*1 350 *2 900	17 300 56'8"
0 mm 0'0"	kg lb	*3 450 *7 450	3 050 6 600	*3 050 *6 550	2 500 5 400	*2 750 *5 950	2 100 4 450	*2 550 *5 500	1 750 3 700	2 350 *4 700	1 450 3 100	*1 400 *3 050	1 350 2 950	17 200 56'5"
-1 500 mm -5'0"	kg lb	*3 750 *8 100	2 900 6 150	*3 250 *7 050	2 400 5 100	*2 900 *6 300	2 000 4 250	*2 650 *5 750	1 650 3 550	2 300 *4 150	1 400 3 000	*1 500 *3 300	1 350 2 950	16 970 55'7"
-3 000 mm -10'0"	kg lb	*3 950 *8 600	2 750 5 850	*3 450 *7 450	2 250 4 850	*3 050 *6 550	1 900 4 050	2 600 5 600	1 600 3 450	*1 850 *1 850	1 400	*1 650 *3 550	1 350 3 000	16 610 54'5"
-4 500 mm -15'0"	kg lb	*4 150 *8 950	2 650 5 650	3 500 7 550	2 200 4 700	3 000 6 450	1 850 3 950	2 600 5 550	1 600 3 400			*1 800 *3 950	1 450 3 150	16 090 52'8"
-6 000 mm -20'0"	kg lb	4 150 8 950	2 550 5 500	3 500 7 500	2 150 4 600	2 950 6 400	1 850 3 900	2 600 *5 150	1 600 3 400			*2 050 *4 500	1 550 3 350	15 410 50'4"
-7 500 mm -25'0"	kg lb	4 150 8 950	2 550 5 500	3 500 7 500	2 150 4 600	3 000 6 450	1 850 3 950					*2 350 *5 250	1 700 3 700	14 540 47'5"
-9 000 mm -30'0"	kg lb	*4 150 *8 850	2 600 5 650	*3 500 *7 500	2 200 4 750							*2 900 *6 450	1 900 4 250	13 450 43'8"
-10 500 mm -35'0"	kg lb	*3 850 *8 150	2 750 5 900	*3 150	2 300							*3 150 *6 900	2 300 5 200	12 080 39'0"
-12 000 mm -40'0"	kg lb											*3 300 *7 250	3 000 6 900	10 300 32'10"



ISO 10567:2007



* Indique que la charge est limitée par la capacité de levage hydraulique plutôt que par la charge limite d'équilibre. Les charges ci-dessus sont conformes à la norme ISO 10567:2007 relative à la capacité de levage des pelles hydrauliques. Elles ne dépassent pas 87 % de la capacité de levage hydraulique ou 75 % de la charge limite d'équilibre. Le poids de tous les accessoires de levage doit être soustrait des capacités de levage indiquées ci-dessus. Les capacités de levage sont établies pour une machine positionnée sur une surface ferme et uniforme. L'utilisation d'un point d'attache d'un outil de travail pour manipuler/lever des objets peut affecter les performances de levage de la machine.

La capacité de levage varie de $\pm 5\%$ pour tous les patins de chaîne disponibles.

Référez-vous systématiquement au Guide d'utilisation et d'entretien adéquat pour obtenir des informations sur un produit spécifique.

Spécifications de la Pelle hydraulique 326

Capacités de levage de la flèche normale – Contrepoids : 7,4 mt (16 310 lb) – sans godet, levage lourd : activé

7,85 m (25'9") 10,2 m (33'6")

7,85 A

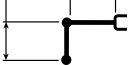

Patins de chaîne à triple arête de 700 mm (28")



2 590 mm (8'6")

3 830 mm (12'7")



4 640 mm (15'3")

		1 500 mm/5'0"		3 000 mm/10'0"		4 500 mm/15'0"		6 000 mm/20'0"		7 500 mm/25'0"		9 000 mm/30'0"				mm ft/in
12 000 mm 40'0"	kg lb													*1 300 *2 850	*1 300 *2 850	13 940 45'3"
10 500 mm 35'0"	kg lb													*1 250 *2 700	*1 250 *2 700	14 930 48'7"
9 000 mm 30'0"	kg lb													*1 200 *2 650	*1 200 *2 650	15 720 51'4"
7 500 mm 25'0"	kg lb													*1 200 *2 650	*1 200 *2 650	16 330 53'5"
6 000 mm 20'0"	kg lb													*1 200 *2 650	*1 200 *2 650	16 780 54'11"
4 500 mm 15'0"	kg lb													*1 250 *2 700	*1 250 *2 700	17 090 56'0"
3 000 mm 10'0"	kg lb			*4 800 *10 500	*4 800 *10 500							*3 150 *6 850	*3 150 *6 850	*1 300 *2 800	*1 300 *2 800	17 260 56'7"
1 500 mm 5'0"	kg lb			*1 500 *3 500	*1 500 *3 500	*5 400 *12 750	*5 400 *12 750	*5 700 *12 200	*5 700 *12 200	*4 400 *9 450	*4 400 *9 450	*3 650 *7 850	*3 650 *7 850	*1 350 *2 900	*1 350 *2 900	17 300 56'8"
0 mm 0'0"	kg lb			*1 600 *3 600	*1 600 *3 600	*3 600 *8 250	*3 600 *8 250	*6 600 *14 250	6 350 13 650	*5 000 *10 800	4 800 10 300	*4 050 *8 750	3 750 8 100	*1 400 *3 050	1 350 2 900	17 200 56'5"
-1 500 mm -5'0"	kg lb	*1 550 *3 400	*1 550 *3 400	*2 050 *4 600	*2 050 *4 600	*3 450 *7 850	*3 450 *7 850	*6 500 *14 950	5 850 12 600	*5 500 *11 900	4 400 9 500	*4 450 *9 600	3 500 7 500	*1 500 *3 300	1 350 2 900	16 970 55'7"
-3 000 mm -10'0"	kg lb	*2 150 *4 750	*2 150 *4 750	*2 650 *5 900	*2 650 *5 900	*3 800 *8 550	*3 800 *8 550	*6 200 *14 100	5 550 12 000	*5 900 *12 700	4 150 9 000	*4 750 *10 250	3 300 7 100	*1 650 *3 550	1 350 2 950	16 610 54'5"
-4 500 mm -15'0"	kg lb	*2 750 *6 100	*2 750 *6 100	*3 250 *7 300	*3 250 *7 300	*4 350 *9 800	*4 350 *9 800	*6 500 *14 750	5 450 11 700	*6 100 *13 200	4 050 8 700	*4 950 *10 700	3 200 6 800	*1 800 *3 950	1 400 3 100	16 090 52'8"
-6 000 mm -20'0"	kg lb	*3 350 *7 500	*3 350 *7 500	*3 950 *8 800	*3 950 *8 800	*5 050 *11 400	*5 050 *11 400	*7 150 *16 250	5 400 11 650	*6 200 *13 400	4 000 8 550	*5 050 *10 900	3 100 6 700	*2 050 *4 500	1 500 3 300	15 410 50'4"
-7 500 mm -25'0"	kg lb	*4 050 *9 000	*4 050 *9 000	*4 700 *10 550	*4 700 *10 550	*5 900 *13 300	*5 900 *13 300	*7 800 *16 850	5 500 11 800	*6 150 *13 300	4 000 8 600	*5 050 *10 900	3 100 6 700	*2 350 *5 250	1 650 3 650	14 540 47'5"
-9 000 mm -30'0"	kg lb	*4 750 *10 650	*4 750 *10 650	*5 550 *12 450	*5 550 *12 450	*6 900 *15 650	*6 900 *15 650	*7 450 *16 100	5 600 12 100	*5 950 *12 850	4 100 8 800	*4 900 *10 550	3 150 6 850	*2 900 *6 450	1 900 4 200	13 450 43'8"
-10 500 mm -35'0"	kg lb	*5 550 *12 450	*5 550 *12 450	*6 500 *14 700	*6 500 *14 700	*8 200 *18 600	*8 200 *18 600	*6 900 *14 800	5 850 12 600	*5 550 *11 900	4 250 9 150	*4 600 *9 800	3 300 7 100	*3 150 *6 900	2 300 5 100	12 080 39'0"
-12 000 mm -40'0"	kg lb			*7 650 *17 350	*7 650 *17 350	*7 700 *16 300	*7 700 *16 300	*6 000 *12 750	*6 000 *12 750	*4 850 *10 250	4 450 9 700	*3 950 *8 300	3 500 7 600	*3 300 *7 250	2 950 6 800	10 300 32'10"



ISO 10567:2007



* Indique que la charge est limitée par la capacité de levage hydraulique plutôt que par la charge limite d'équilibre. Les charges ci-dessus sont conformes à la norme ISO 10567:2007 relative à la capacité de levage des pelles hydrauliques. Elles ne dépassent pas 87 % de la capacité de levage hydraulique ou 75 % de la charge limite d'équilibre. Le poids de tous les accessoires de levage doit être soustrait des capacités de levage indiquées ci-dessus. Les capacités de levage sont établies pour une machine positionnée sur une surface ferme et uniforme. L'utilisation d'un point d'attache d'un outil de travail pour manipuler/lever des objets peut affecter les performances de levage de la machine.

La capacité de levage varie de $\pm 5\%$ pour tous les patins de chaîne disponibles.

Référez-vous systématiquement au Guide d'utilisation et d'entretien adéquat pour obtenir des informations sur un produit spécifique.

(suite à la page suivante)

Spécifications de la Pelle hydraulique 326

Capacités de levage de la flèche SLR – Contrepoids : 4,7 mt (10 400 lb) – sans godet, levage lourd : désactivé (suite)

7,85 m (25'9") 10,2 m (33'6")











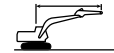

7,85 A

Patins de chaîne à triple arête de 700 mm (28")

2 590 mm (8'6")

3 830 mm (12'7")

4 640 mm (15'3")

		10 500 mm/35'0"		12 000 mm/40'0"		13 500 mm/45'0"		15 000 mm/50'0"		16 500 mm/55'0"				mm ft/in
														
12 000 mm 40'0"	kg lb					*1 750 *3 050	*1 750 *3 050					*1 300 *2 850	*1 300 *2 850	13 940 45'3"
10 500 mm 35'0"	kg lb					*1 900 *4 150	*1 900 *4 150					*1 250 *2 700	*1 250 *2 700	14 930 48'7"
9 000 mm 30'0"	kg lb					*1 900 *4 200	*1 900 *4 200	*1 950 *3 700	*1 950 *3 700			*1 200 *2 650	*1 200 *2 650	15 720 51'4"
7 500 mm 25'0"	kg lb					*2 000 *4 300	*2 000 *4 300	*2 000 *4 350	*2 000 *4 350			*1 200 *2 650	*1 200 *2 650	16 330 53'5"
6 000 mm 20'0"	kg lb			*4 650	*4 650	*2 100 *4 550	*2 100 *4 550	*2 050 *4 500	2 050 4 350	*1 600	*1 600	*1 200 *2 650	*1 200 *2 650	16 780 54'11"
4 500 mm 15'0"	kg lb			*2 350 *5 100	*2 350 *5 100	*2 250 *4 850	*2 250 *4 850	*2 150 *4 700	2 000 4 200	*2 000 *3 700	1 600 3 400	*1 250 *2 700	*1 250 *2 700	17 090 56'0"
3 000 mm 10'0"	kg lb	*2 800 *6 100	*2 800 *6 100	*2 550 *5 550	*2 550 *5 550	*2 400 *5 200	2 300 4 900	*2 250 *4 950	1 900 4 000	*2 200 *4 350	1 550 3 250	*1 300 *2 800	*1 300 *2 800	17 260 56'7"
1 500 mm 5'0"	kg lb	*3 150 *6 800	*3 150 *6 800	*2 800 *6 050	2 650 5 700	*2 550 *5 550	2 200 4 650	*2 400 *5 200	1 800 3 850	*2 300 *4 700	1 500 3 150	*1 350 *2 900	*1 350 *2 900	17 300 56'8"
0 mm 0'0"	kg lb	*3 450 *7 450	3 050 6 500	*3 050 *6 550	2 500 5 300	*2 750 *5 950	2 050 4 400	*2 550 *5 500	1 700 3 650	2 350 *4 700	1 450 3 050	*1 400 *3 050	1 350 2 900	17 200 56'5"
-1 500 mm -5'0"	kg lb	*3 750 *8 100	2 850 6 100	*3 250 *7 050	2 350 5 000	*2 900 *6 300	1 950 4 200	2 650 5 650	1 650 3 500	2 300 *4 150	1 400 2 950	*1 500 *3 300	1 350 2 900	16 970 55'7"
-3 000 mm -10'0"	kg lb	*3 950 *8 600	2 700 5 750	*3 450 *7 450	2 250 4 750	3 000 6 450	1 900 4 000	2 600 5 550	1 600 3 400	*1 850	1 350	*1 650 *3 550	1 350 2 950	16 610 54'5"
-4 500 mm -15'0"	kg lb	*4 150 *8 950	2 600 5 550	3 500 7 450	2 150 4 600	2 950 6 350	1 800 3 900	2 550 5 500	1 550 3 350			*1 800 *3 950	1 400 3 100	16 090 52'8"
-6 000 mm -20'0"	kg lb	4 100 8 850	2 550 5 450	3 450 7 400	2 100 4 550	2 950 6 300	1 800 3 850	2 550 *5 150	1 550 3 350			*2 050 *4 500	1 500 3 300	15 410 50'4"
-7 500 mm -25'0"	kg lb	4 100 8 850	2 550 5 450	3 450 7 400	2 100 4 550	2 950 6 350	1 800 3 900					*2 350 *5 250	1 650 3 650	14 540 47'5"
-9 000 mm -30'0"	kg lb	4 150 *8 850	2 600 5 550	3 500 *7 500	2 150 4 650							*2 900 *6 450	1 900 4 200	13 450 43'8"
-10 500 mm -35'0"	kg lb	*3 850 *8 150	2 700 5 800	*3 150	2 300							*3 150 *6 900	2 300 5 100	12 080 39'0"
-12 000 mm -40'0"	kg lb											*3 300 *7 250	2 950 6 800	10 300 32'10"



ISO 10567:2007



* Indique que la charge est limitée par la capacité de levage hydraulique plutôt que par la charge limite d'équilibre. Les charges ci-dessus sont conformes à la norme ISO 10567:2007 relative à la capacité de levage des pelles hydrauliques. Elles ne dépassent pas 87 % de la capacité de levage hydraulique ou 75 % de la charge limite d'équilibre. Le poids de tous les accessoires de levage doit être soustrait des capacités de levage indiquées ci-dessus. Les capacités de levage sont établies pour une machine positionnée sur une surface ferme et uniforme. L'utilisation d'un point d'attache d'un outil de travail pour manipuler/lever des objets peut affecter les performances de levage de la machine.

La capacité de levage varie de $\pm 5\%$ pour tous les patins de chaîne disponibles.

Référez-vous systématiquement au Guide d'utilisation et d'entretien adéquat pour obtenir des informations sur un produit spécifique.

Spécifications de la Pelle hydraulique 326

Capacités de levage de la flèche normale – Contrepoids : 7,4 mt (16 310 lb) – sans godet, levage lourd : activé

7,85 m (25'9") 10,2 m (33'6")

7,85 A

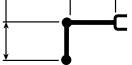











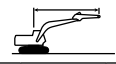



2 590 mm (8'6")

Patins de chaîne à arête simple de 600 mm (24")

3 830 mm (12'7")



4 640 mm (15'3")

	1 500 mm/5'0"		3 000 mm/10'0"		4 500 mm/15'0"		6 000 mm/20'0"		7 500 mm/25'0"		9 000 mm/30'0"				mm ft/in
															
12 000 mm 40'0"	kg lb												*1 300 *2 850	*1 300 *2 850	13 940 45'3"
10 500 mm 35'0"	kg lb												*1 250 *2 700	*1 250 *2 700	14 930 48'7"
9 000 mm 30'0"	kg lb												*1 200 *2 650	*1 200 *2 650	15 720 51'4"
7 500 mm 25'0"	kg lb												*1 200 *2 650	*1 200 *2 650	16 330 53'5"
6 000 mm 20'0"	kg lb												*1 200 *2 650	*1 200 *2 650	16 780 54'11"
4 500 mm 15'0"	kg lb												*1 250 *2 700	*1 250 *2 700	17 090 56'0"
3 000 mm 10'0"	kg lb			*4 800 *10 600	*4 800 *10 600							*3 150 *6 850	*3 150 *6 850	*1 300 *2 800	17 260 56'7"
1 500 mm 5'0"	kg lb			*1 500 *3 500	*1 500 *3 500	*5 400 *12 750	*5 400 *12 750	*5 700 *12 200	*5 700 *12 200	*4 400 *9 450	*4 400 *9 450	*3 650 *7 850	*3 650 *7 850	*1 350 *2 900	17 300 56'8"
0 mm 0'0"	kg lb			*1 600 *3 600	*1 600 *3 600	*3 600 *8 250	*3 600 *8 250	*6 600 *14 250	6 250 13 450	*5 000 *10 800	4 700 10 150	*4 050 *8 750	3 700 7 950	*1 400 *3 050	17 200 56'5"
-1 500 mm -5'0"	kg lb	*1 550 *3 400	*1 550 *3 400	*2 050 *4 600	*2 050 *4 600	*3 450 *7 850	*3 450 *7 850	*6 500 *14 950	5 750 12 400	*5 500 *11 900	4 350 9 350	*4 450 *9 600	3 450 7 400	*1 500 *3 300	16 970 55'7"
-3 000 mm -10'0"	kg lb	*2 150 *4 750	*2 150 *4 750	*2 650 *5 900	*2 650 *5 900	*3 800 *8 550	*3 800 *8 550	*6 200 *14 100	5 500 11 800	*5 900 *12 700	4 100 8 850	*4 750 *8 950	3 250 6 950	*1 650 *3 550	16 610 54'5"
-4 500 mm -15'0"	kg lb	*2 750 *6 100	*2 750 *6 100	*3 250 *7 300	*3 250 *7 300	*4 350 *9 800	*4 350 *9 800	*6 500 *14 750	5 350 11 500	*6 100 *13 200	3 950 8 550	*4 950 *10 700	3 100 6 700	*1 800 *3 950	16 090 52'8"
-6 000 mm -20'0"	kg lb	*3 350 *7 500	*3 350 *7 500	*3 950 *8 800	*3 950 *8 800	*5 050 *11 400	*5 050 *11 400	*7 150 *16 250	5 350 11 450	*6 200 *13 400	3 900 8 400	5 000 10 750	3 050 6 600	*2 050 *4 500	15 410 50'4"
-7 500 mm -25'0"	kg lb	*4 050 *9 000	*4 050 *9 000	*4 700 *10 550	*4 700 *10 550	*5 900 *13 300	*5 900 *13 300	*7 800 *16 850	5 400 11 600	*6 150 *13 300	3 950 8 450	5 000 10 750	3 050 6 600	*2 350 *5 250	14 540 47'5"
-9 000 mm -30'0"	kg lb	*4 750 *10 650	*4 750 *10 650	*5 550 *12 450	*5 550 *12 450	*6 900 *15 650	*6 900 *15 650	*7 450 *16 100	5 550 11 900	*5 950 *12 850	4 000 8 650	*4 900 *10 550	3 100 6 700	*2 900 *6 450	13 450 43'8"
-10 500 mm -35'0"	kg lb	*5 550 *12 450	*5 550 *12 450	*6 500 *14 700	*6 500 *14 700	*8 200 *18 600	*8 200 *18 600	*6 900 *14 800	5 750 12 400	*5 550 *11 900	4 150 9 000	*4 600 *9 800	3 250 7 000	*3 150 *6 900	12 080 39'0"
-12 000 mm -40'0"	kg lb			*7 650 *17 350	*7 650 *17 350	*7 700 *16 300	*7 700 *16 300	*6 000 *12 750	*6 000 *12 750	*4 850 *10 250	4 400 9 550	*3 950 *8 300	3 450 7 500	*3 300 *7 250	10 300 32'10"



ISO 10567:2007



* Indique que la charge est limitée par la capacité de levage hydraulique plutôt que par la charge limite d'équilibre. Les charges ci-dessus sont conformes à la norme ISO 10567:2007 relative à la capacité de levage des pelles hydrauliques. Elles ne dépassent pas 87 % de la capacité de levage hydraulique ou 75 % de la charge limite d'équilibre. Le poids de tous les accessoires de levage doit être soustrait des capacités de levage indiquées ci-dessus. Les capacités de levage sont établies pour une machine positionnée sur une surface ferme et uniforme. L'utilisation d'un point d'attache d'un outil de travail pour manipuler/lever des objets peut affecter les performances de levage de la machine.

La capacité de levage varie de $\pm 5\%$ pour tous les patins de chaîne disponibles.

Référez-vous systématiquement au Guide d'utilisation et d'entretien adéquat pour obtenir des informations sur un produit spécifique.

(suite à la page suivante)

Spécifications de la Pelle hydraulique 326













Capacités de levage de la flèche SLR – Contrepoids : 4,7 mt (10 400 lb) – sans godet, levage lourd : désactivé (suite)

7,85 m (25'9") 10,2 m (33'6")

7,85 A

Patins de chaîne à arête simple de 600 mm (24")
2 590 mm (8'6")

3 830 mm (12'7")
4 640 mm (15'3")

		10 500 mm/35'0"		12 000 mm/40'0"		13 500 mm/45'0"		15 000 mm/50'0"		16 500 mm/55'0"				mm ft/in
														
12 000 mm 40'0"	kg lb					*1 750 *3 050	*1 750 *3 050					*1 300 *2 850	*1 300 *2 850	13 940 45'3"
10 500 mm 35'0"	kg lb					*1 900 *4 150	*1 900 *4 150					*1 250 *2 700	*1 250 *2 700	14 930 48'7"
9 000 mm 30'0"	kg lb					*1 900 *4 200	*1 900 *4 200	*1 950 *3 700	*1 950 *3 700			*1 200 *2 650	*1 200 *2 650	15 720 51'4"
7 500 mm 25'0"	kg lb					*2 000 *4 300	*2 000 *4 300	*2 000 *4 350	*2 000 *4 350			*1 200 *2 650	*1 200 *2 650	16 330 53'5"
6 000 mm 20'0"	kg lb					*2 100 *4 550	*2 100 *4 550	*2 050 *4 500	2 000 4 300	*1 600 *1 600		*1 200 *2 650	*1 200 *2 650	16 780 54'11"
4 500 mm 15'0"	kg lb					*2 350 *5 100	*2 350 *5 100	*2 250 *4 850	1 950 4 150	*2 000 *3 700	1 600 3 300	*1 250 *2 700	*1 250 *2 700	17 090 56'0"
3 000 mm 10'0"	kg lb	*2 800 *6 100	*2 800 *6 100	*2 550 *5 550	*2 550 *5 550	*2 400 *5 200	2 250 4 850	*2 250 *4 950	1 850 3 950	*2 200 *4 350	1 500 3 200	*1 300 *2 800	*1 300 *2 800	17 260 56'7"
1 500 mm 5'0"	kg lb	*3 150 *6 800	*3 150 *6 800	*2 800 *6 050	2 600 5 600	*2 550 *5 550	2 150 4 600	*2 400 *5 200	1 750 3 750	*2 300 *4 700	1 450 3 100	*1 350 *2 900	1 300 2 900	17 300 56'8"
0 mm 0'0"	kg lb	*3 450 *7 450	3 000 6 400	*3 050 *6 550	2 450 5 250	*2 750 *5 950	2 050 4 300	*2 550 *5 500	1 700 3 600	2 300 *4 700	1 400 3 000	*1 400 *3 050	1 300 2 850	17 200 56'5"
-1 500 mm -5'0"	kg lb	*3 750 *8 100	2 800 6 000	*3 250 *7 050	2 300 4 950	*2 900 *6 300	1 900 4 100	2 600 5 550	1 600 3 450	2 250 *4 150	1 350 2 900	*1 500 *3 300	1 300 2 850	16 970 55'7"
-3 000 mm -10'0"	kg lb	*3 950 *8 600	2 650 5 650	*3 450 *7 450	2 200 4 700	2 950 6 350	1 850 3 950	2 550 5 450	1 550 3 300	*1 850 1 350		*1 650 *3 550	1 300 2 900	16 610 54'5"
-4 500 mm -15'0"	kg lb	4 100 8 800	2 550 5 450	3 400 7 350	2 100 4 500	2 900 6 250	1 800 3 800	2 500 5 400	1 550 3 250			*1 800 *3 950	1 400 3 000	16 090 52'8"
-6 000 mm -20'0"	kg lb	4 050 8 700	2 500 5 350	3 400 7 250	2 050 4 450	2 900 6 200	1 750 3 750	2 500 *5 150	1 550 3 250			*2 050 *4 500	1 500 3 250	15 410 50'4"
-7 500 mm -25'0"	kg lb	4 050 8 700	2 500 5 350	3 400 7 250	2 100 4 450	2 900 6 250	1 800 3 800					*2 350 *5 250	1 650 3 600	14 540 47'5"
-9 000 mm -30'0"	kg lb	4 100 8 800	2 550 5 450	3 450 7 400	2 150 4 600							*2 900 *6 450	1 850 4 150	13 450 43'8"
-10 500 mm -35'0"	kg lb	*3 850 *8 150	2 650 5 700	*3 150	2 250							*3 150 *6 900	2 250 5 050	12 080 39'0"
-12 000 mm -40'0"	kg lb											*3 300 *7 250	2 900 6 700	10 300 32'10"



ISO 10567:2007



* Indique que la charge est limitée par la capacité de levage hydraulique plutôt que par la charge limite d'équilibre. Les charges ci-dessus sont conformes à la norme ISO 10567:2007 relative à la capacité de levage des pelles hydrauliques. Elles ne dépassent pas 87 % de la capacité de levage hydraulique ou 75 % de la charge limite d'équilibre. Le poids de tous les accessoires de levage doit être soustrait des capacités de levage indiquées ci-dessus. Les capacités de levage sont établies pour une machine positionnée sur une surface ferme et uniforme. L'utilisation d'un point d'attache d'un outil de travail pour manipuler/lever des objets peut affecter les performances de levage de la machine.

La capacité de levage varie de $\pm 5\%$ pour tous les patins de chaîne disponibles.

Référez-vous systématiquement au Guide d'utilisation et d'entretien adéquat pour obtenir des informations sur un produit spécifique.

Spécifications de la Pelle hydraulique 326

Compatibilité et spécifications du godet

Contrepoids									4 600 kg (10 140 lb)		7 400 kg (16 310 lb)
	Timonerie	Largeur		Capacité		Poids		Remplissage	Flèche normale		Flèche SLR
		mm	in	m³	yd³	kg	lb	%	R2,95 (9'8")	R3,6 (11'10")	SLR 7,85 (25'9")
À claveter (pas d'attache rapide)											
Capacité en usage normal	CB	600	24	0,63	0,83	700	1 543	100	●	●	
	CB	750	30	0,86	1,13	836	1 843	100	●	●	
	CB	900	36	1,09	1,43	943	2 079	100	●	●	
	CB	1 050	42	1,34	1,75	1 011	2 229	100	●	⊙	
	CB	1 200	48	1,58	2,07	1 106	2 439	100	⊙	○	
	CB	1 350	54	1,83	2,40	1 202	2 650	100	⊖	○	
Capacité normale – Large pointe	CB	600	24	0,63	0,83	697	1 537	100	●	●	
	CB	750	30	0,86	1,13	834	1 839	100	●	●	
	CB	900	36	1,09	1,43	941	2 075	100	●	●	
	CB	1 050	42	1,34	1,75	1 008	2 223	100	●	⊙	
	CB	1 200	48	1,58	2,07	1 104	2 434	100	⊙	⊖	
	CB	1 350	54	1,83	2,40	1 199	2 644	100	⊖	○	
Usage intensif	CB	600	24	0,52	0,68	730	1 608	100	●	●	
	CB	750	30	0,71	0,93	848	1 869	100	●	●	
	CB	900	36	0,91	1,19	941	2 075	100	●	●	
	CB	1 050	42	1,12	1,46	1 035	2 283	100	●	●	
	CB	1 200	48	1,33	1,74	1 107	2 440	100	●	⊙	
	CB	1 350	54	1,54	2,02	1 205	2 657	100	⊙	⊖	
	CB	1 500	60	1,76	2,30	1 298	2 861	100	⊖	○	
	CB	1 650	66	1,97	2,58	1 375	3 031	100	○	◇	
Surpuissant extra-robuste	CB	1 050	42	1,12	1,47	1 065	2 347	100	●	●	
	CB	1 200	48	1,33	1,73	1 143	2 519	100	●	⊙	
	CB	1 350	54	1,53	2,01	1 246	2 748	100	⊙	⊖	
Usage très intensif	CB	600	24	0,52	0,68	752	1 657	90	●	●	
	CB	750	30	0,71	0,93	912	2 010	90	●	●	
	CB	900	36	0,91	1,19	995	2 194	90	●	●	
	CB	1 050	42	1,12	1,46	1 094	2 411	90	●	●	
	CB	1 200	48	1,33	1,74	1 172	2 583	90	●	⊙	
Curage de fossés	312, A	1 200	48	0,57	0,74	364	803	100			◇
	312, A	1 500	60	0,74	0,97	455	1 003	100			X
Charge maximale, à claveter (charge utile + godet)								kg	3 966	3 429	1 044
								lb	8 744	7 560	2 302

Masse volumique maximale du matériau :

- 2 100 kg/m³ (3 500 lb/yd³)
- ⊙ 1 800 kg/m³ (3 000 lb/yd³)
- ⊖ 1 500 kg/m³ (2 500 lb/yd³)
- 1 200 kg/m³ (2 000 lb/yd³)
- ◇ 900 kg/m³ (1 500 lb/yd³)
- X Non recommandé

Les charges ci-dessus sont conformes à la norme EN 474-5:2022/AC:2022 relative aux pelles hydrauliques, elles ne dépassent pas 87 % de la capacité de levage hydraulique ou 75 % de la charge limite d'équilibre, avec la timonerie avant complètement sortie au niveau du sol et le godet redressé.

La contenance est conforme à la norme ISO 7451:2007.

Poids du godet avec pointes normales.

Caterpillar recommande d'utiliser des outils de travail appropriés pour que nos clients puissent tirer le meilleur de nos produits. L'utilisation d'outils de travail, y compris les godets, non conformes aux recommandations ou aux spécifications de Caterpillar en matière de poids, de dimensions, de débit, de pression, etc., peut entraîner des performances non optimales, y compris mais sans y être limité, des baisses de production, de stabilité, de fiabilité et de longévité des composants. Toute utilisation incorrecte d'un outil de travail entraînant une oscillation, un effet de levier, la torsion ou le blocage des charges lourdes est susceptible de réduire la durée de vie de la flèche et du bras.

(suite à la page suivante)

Spécifications de la Pelle hydraulique 326

Spécifications et compatibilité des godets (suite)

Contrepoids									4 600 kg (10 140 lb)		7 400 kg (16 310 lb)
	Timonerie	Largeur		Capacité		Poids		Remplissage	Flèche normale		Flèche SLR
		mm	in	m³	yd³	kg	lb	%	R2,95 (9'8")	R3,6 (11'10")	SLR 7,85 (25'9")
Avec attache à accouplement par axes Cat											
Capacité en usage normal	CB	600	24	0,63	0,83	700	1 543	100	●	●	
	CB	750	30	0,86	1,13	836	1 843	100	●	●	
	CB	900	36	1,09	1,43	943	2 079	100	●	⊙	
	CB	1 050	42	1,34	1,75	1 011	2 229	100	⊙	⊖	
	CB	1 200	48	1,58	2,07	1 106	2 439	100	⊖	○	
	CB	1 350	54	1,83	2,40	1 202	2 650	100	○	◇	
Capacité normale – Large pointe	CB	600	24	0,63	0,83	697	1 537	100	●	●	
	CB	750	30	0,86	1,13	834	1 839	100	●	●	
	CB	900	36	1,09	1,43	941	2 075	100	●	⊙	
	CB	1 050	42	1,34	1,75	1 008	2 223	100	⊙	⊖	
	CB	1 200	48	1,58	2,07	1 104	2 434	100	⊖	○	
	CB	1 350	54	1,83	2,40	1 199	2 644	100	○	◇	
Usage intensif	CB	600	24	0,52	0,68	730	1 608	100	●	●	
	CB	750	30	0,71	0,93	848	1 869	100	●	●	
	CB	900	36	0,91	1,19	941	2 075	100	●	●	
	CB	1 050	42	1,12	1,46	1 035	2 283	100	●	⊖	
	CB	1 200	48	1,33	1,74	1 107	2 440	100	⊙	○	
	CB	1 350	54	1,54	2,02	1 205	2 657	100	⊖	◇	
	CB	1 500	60	1,76	2,30	1 298	2 861	100	○	◇	
	CB	1 650	66	1,97	2,58	1 375	3 031	100	○	◇	
Surpuissant extra-robuste	CB	1 050	42	1,12	1,47	1 065	2 347	100	●	⊖	
	CB	1 200	48	1,33	1,73	1 143	2 519	100	⊙	○	
	CB	1 350	54	1,53	2,01	1 246	2 748	100	⊖	◇	
Performances de l'attache à accouplement par axes extra-robuste	CB	750	30	0,70	0,91	876	1 931	100	●	●	
	CB	1 050	42	1,08	1,42	1 105	2 436	100	●	⊖	
	CB	1 200	48	1,28	1,68	1 186	2 614	100	⊙	○	
	CB	1 350	54	1,49	1,94	1 292	2 849	100	⊖	◇	
	CB	1 500	60	1,69	2,21	1 398	3 082	100	○	◇	
Usage très intensif	CB	600	24	0,52	0,68	752	1 657	90	●	●	
	CB	750	30	0,71	0,93	912	2 010	90	●	●	
	CB	900	36	0,91	1,19	995	2 194	90	●	●	
	CB	1 050	42	1,12	1,46	1 094	2 411	90	●	⊙	
	CB	1 200	48	1,33	1,74	1 172	2 583	90	⊙	⊖	
Performances de l'accouplement par axes à usage très intensif	CB	600	24	0,51	0,66	829	1 828	90	●	●	
	CB	900	36	0,88	1,16	1 057	2 331	90	●	●	
	CB	1 050	42	1,08	1,42	1 165	2 568	90	●	⊙	
	CB	1 200	48	1,28	1,68	1 252	2 760	100	⊙	○	
Charge maximale avec attache (charge utile + godet)								kg	3 440	2 903	518
								lb	7 583	6 399	1 141

Masse volumique maximale du matériau :

- 2 100 kg/m³ (3 500 lb/yd³)
- ⊙ 1 800 kg/m³ (3 000 lb/yd³)
- ⊖ 1 500 kg/m³ (2 500 lb/yd³)
- 1 200 kg/m³ (2 000 lb/yd³)
- ◇ 900 kg/m³ (1 500 lb/yd³)

Les charges ci-dessus sont conformes à la norme EN 474-5:2022/AC:2022 relative aux pelles hydrauliques, elles ne dépassent pas 87 % de la capacité de levage hydraulique ou 75 % de la charge limite d'équilibre, avec la timonerie avant complètement sortie au niveau du sol et le godet redressé.

La contenance est conforme à la norme ISO 7451:2007.

Poids du godet avec pointes normales.

Caterpillar recommande d'utiliser des outils de travail appropriés pour que nos clients puissent tirer le meilleur de nos produits. L'utilisation d'outils de travail, y compris les godets, non conformes aux recommandations ou aux spécifications de Caterpillar en matière de poids, de dimensions, de débit, de pression, etc., peut entraîner des performances non optimales, y compris mais sans y être limité, des baisses de production, de stabilité, de fiabilité et de longévité des composants. Toute utilisation incorrecte d'un outil de travail entraînant une oscillation, un effet de levier, la torsion ou le blocage des charges lourdes est susceptible de réduire la durée de vie de la flèche et du bras.

(suite à la page suivante)

Spécifications de la Pelle hydraulique 326

Spécifications et compatibilité des godets (suite)

Contrepoids								4 600 kg (10 140 lb)		
	Timonerie	Largeur		Capacité		Poids		Remplissage	Flèche normale	
		mm	in	m³	yd³	kg	lb		%	R2,95 (9'8")
À claveter, TRS26 S70										
Extra-robuste – Pour nivellement	CB	1 800	71	1,15	1,50	783	1 726	100	⊙	⊖
	CB	2 000	79	1,30	1,70	948	2 090	100	⊖	○
Extra-robuste – Pour excavation	CB	1 500	59	1,50	1,96	1 289	2 842	100	○	X
	CB	1 500	59	1,50	1,96	1 340	2 954	100	◇	X
	CB	910	36	0,91	1,19	1 043	2 295	100	●	⊖
	CB	1 220	48	1,33	1,74	1 253	2 757	100	○	◇
	CB	1 370	54	1,54	2,01	1 338	2 944	100	◇	X
	CB	1 520	60	1,76	2,30	1 441	3 170	100	◇	X
Charge maximale, à claveter (charge utile + godet)								kg	3 029	2 492
								lb	6 678	5 494
Avec HCS70, TRS26 HCS70										
Extra-robuste – Pour nivellement	CB	1 800	71	1,15	1,50	783	1 726	100	⊖	○
	CB	2 000	79	1,30	1,70	948	2 090	100	○	◇
Extra-robuste – Pour excavation	CB	1 500	59	1,50	1,96	1 289	2 842	100	◇	X
	CB	1 500	59	1,50	1,96	1 340	2 954	100	◇	X
	CB	910	36	0,91	1,19	1 043	2 295	100	⊙	○
	CB	1 220	48	1,33	1,74	1 253	2 757	100	◇	X
	CB	1 370	54	1,54	2,01	1 338	2 944	100	◇	X
	CB	1 520	60	1,76	2,30	1 441	3 170	100	X	X
Charge maximale, à claveter (charge utile + godet)								kg	2 708	2 171
								lb	5 970	4 786

Les charges ci-dessus sont conformes à la norme EN 474-5:2022/AC:2022 relative aux pelles hydrauliques, elles ne dépassent pas 87 % de la capacité de levage hydraulique ou 75 % de la charge limite d'équilibre, avec la timonerie avant complètement sortie au niveau du sol et le godet redressé.

La contenance est conforme à la norme ISO 7451:2007.

Poids du godet avec pointes normales.

Masse volumique maximale du matériau :

- 2 100 kg/m³ (3 500 lb/yd³)
- ⊙ 1 800 kg/m³ (3 000 lb/yd³)
- ⊖ 1 500 kg/m³ (2 500 lb/yd³)
- 1 200 kg/m³ (2 000 lb/yd³)
- ◇ 900 kg/m³ (1 500 lb/yd³)

Caterpillar recommande d'utiliser des outils de travail appropriés pour que nos clients puissent tirer le meilleur de nos produits. L'utilisation d'outils de travail, y compris les godets, non conformes aux recommandations ou aux spécifications de Caterpillar en matière de poids, de dimensions, de débit, de pression, etc., peut entraîner des performances non optimales, y compris mais sans y être limité, des baisses de production, de stabilité, de fiabilité et de longévité des composants. Toute utilisation incorrecte d'un outil de travail entraînant une oscillation, un effet de levier, la torsion ou le blocage des charges lourdes est susceptible de réduire la durée de vie de la flèche et du bras.

Spécifications de la Pelle hydraulique 326

Guide des accessoires

Tous les accessoires ne sont pas disponibles dans toutes les régions. Contactez votre concessionnaire Cat pour connaître les configurations disponibles dans votre région.

☒ Compatible

☐ * Plage de travail vers l'avant uniquement

☐ Non compatible

ACCESSOIRES À CLAVETER

Contrepoids		4 600 kg (10 140 lb)	
Type de flèche		Normal	
Longueur du bras		R2,95 (9'8")	R3,6 (11'10")
Marteaux hydrauliques	GC S H120	✓	✓
	H120 S	✓	✓
	GC S H130	✓	✓
	H130 S	✓	✓
	H140 S	✓	✓
Cisailles universelles	Mâchoire de coupe pour béton MP318	✓	✓
	Mâchoire de démolition MP318	✓	✓
	Mâchoire de broyage MP318	✓	✓
	Mâchoire de coupe MP318	✓	✓
	Mâchoire de coupe du réservoir MP318	✓	✓
	Mâchoire universelle MP318	✓	✓
	Mâchoire de coupe pour béton MP324	✓	✓
	Mâchoire de démolition MP324	✓	✓
	Mâchoire de broyage MP324	✓	✓*
	Mâchoire de coupe MP324	✓	✓
	Mâchoire de coupe du réservoir MP324	✓	✓
	Mâchoire universelle MP324	✓	✓
Grappins de démolition et de tri	G324	✓	✓
	G324 WH-1500	✓	✓
	G324 WH-1800	✓	
	G324 WH-2000	✓*	
Cisailles mobiles pour ferraille et démolition	S3025 à tête plate	✓	✓
	S3035 à tête plate	✓*	
Broyeurs	Broyeur secondaire P218	✓	✓
	Broyeur secondaire P224	✓	✓*
	Broyeur primaire P318	✓	✓
	Broyeur primaire P324	✓	✓*
Débroussailleuses-déchiqueteuses	HM4015	✓	✓
	HM4815	✓	✓
	HM5515	✓	✓
	HM6015	✓	✓
Compacteurs (plaque vibrante)	CVP110	✓	✓
Couteaux rotatifs	RC20	✓	✓
	RC30	✓	✓

(suite à la page suivante)

Spécifications de la Pelle hydraulique 326

Guide des accessoires (suite)

Tous les accessoires ne sont pas disponibles dans toutes les régions. Contactez votre concessionnaire Cat pour connaître les configurations disponibles dans votre région.

☒ 1 800 kg/m³ (3 000 lb/yd³)

☐ 1 200 kg/m³ (2 000 lb/yd³)

☐ Non compatible

ACCESSOIRES À CLAVETER

Contrepoids		4 600 kg (10 140 lb)	
Type de flèche		Normal	
Longueur du bras		R2,95 (9'8")	R3,6 (11'10")
Grappins à griffes	GSH425-750	●	●
	GSH425-950	●	●
	GSH425-1150	●	○
	GSH440-950	○	○
	GSH440-1150	○	
	GSH525-750	●	●
	GSH525-950	●	○
	GSH525-1150	○	○

(suite à la page suivante)

Spécifications de la Pelle hydraulique 326

Guide des accessoires (suite)

Tous les accessoires ne sont pas disponibles dans toutes les régions. Contactez votre concessionnaire Cat pour connaître les configurations disponibles dans votre région.

☒ Compatible

☐ * Plage de travail vers l'avant uniquement

☐ Non compatible

ACCESSOIRES À ATTACHE À ACCOUPLEMENT PAR AXES CAT

Contrepoids		4 600 kg (10 140 lb)	
Type de flèche		Normal	
Longueur du bras		R2,95 (9'8")	R3,6 (11'10")
Marteaux hydrauliques	GC S H120	✓	✓
	H120 S	✓	✓
	GC S H130	✓	✓
	H130 S	✓	✓
	H140 S	✓	✓
Cisailles universelles	Mâchoire de coupe pour béton MP318	✓	✓
	Mâchoire de démolition MP318	✓	✓
	Mâchoire de broyage MP318	✓	✓
	Mâchoire de coupe MP318	✓	✓
	Mâchoire de coupe du réservoir MP318	✓	✓
	Mâchoire universelle MP318	✓	✓
	Mâchoire de coupe pour béton MP324	✓*	
	Mâchoire de démolition MP324	✓*	
	Mâchoire de coupe MP324	✓	
	Mâchoire de coupe du réservoir MP324	✓*	
	Mâchoire universelle MP324	✓*	
Grappins de démolition et de tri	G324	✓*	
	G324 WH-1500	✓*	
Cisailles mobiles pour ferraille et démolition	S3025 à tête plate	✓	✓
Broyeurs	Broyeur secondaire P218	✓	✓
	Broyeur primaire P318	✓	✓
	Broyeur primaire P324	✓*	
Débroussailleuses-déchiqueteuses	HM4015	✓	✓
	HM4815	✓	✓
	HM5515	✓	✓
	HM6015	✓	✓
Compacteurs (plaque vibrante)	CVP110	✓	✓
Couteaux rotatifs	RC20	✓	✓
	RC30	✓	✓

(suite à la page suivante)

Spécifications de la Pelle hydraulique 326

Guide des accessoires (suite)

Tous les accessoires ne sont pas disponibles dans toutes les régions. Contactez votre concessionnaire Cat pour connaître les configurations disponibles dans votre région.

☒ Compatible

☐ * Plage de travail vers l'avant uniquement

☐ Non compatible

ACCESSOIRES À ATTACHE SPÉCIFIQUE S70

Contrepoids		4 600 kg (10 140 lb)	
Type de flèche		Normal	
Longueur du bras		R2,95 (9'8")	R3,6 (11'10")
Marteaux hydrauliques	GC S H120	✓	✓
	H120 S	✓	✓
	H130 S	✓	✓
	H140 S	✓	✓
Cisailles universelles	Mâchoire de coupe pour béton MP318	✓	✓
	Mâchoire de démolition MP318	✓	✓
	Mâchoire de broyage MP318	✓	✓
	Mâchoire de coupe MP318	✓	✓
	Mâchoire de coupe du réservoir MP318	✓	✓
	Mâchoire universelle MP318	✓	✓
	Mâchoire de coupe pour béton MP324	✓	✓*
	Mâchoire de démolition MP324	✓	✓*
	Mâchoire de broyage MP324	✓	
	Mâchoire de coupe MP324	✓	✓
	Mâchoire de coupe du réservoir MP324	✓	
	Mâchoire universelle MP324	✓	✓*
Grappins de démolition et de tri	G324	✓	✓*
	G324 WH-1500	✓	
	G324 WH-1800	✓*	
Cisailles mobiles pour ferraille et démolition	S3025 à tête plate	✓	✓
Broyeurs	Broyeur secondaire P218	✓	✓
	Broyeur secondaire P224	✓	
	Broyeur primaire P318	✓	✓
	Broyeur primaire P324	✓	
Compacteurs (plaque vibrante)	CVP110	✓	✓
Couteaux rotatifs	RC20	✓	✓
	RC30	✓	✓

(suite à la page suivante)

Spécifications de la Pelle hydraulique 326

Guide des accessoires (suite)

Tous les accessoires ne sont pas disponibles dans toutes les régions. Contactez votre concessionnaire Cat pour connaître les configurations disponibles dans votre région.

☒ Compatible

☐ * Plage de travail vers l'avant uniquement

☐ Non compatible

ACCESSOIRES À ATTACHE SPÉCIFIQUE S80

Contrepoids		4 600 kg (10 140 lb)	
Type de flèche		Normal	
Longueur du bras		R2,95 (9'8")	R3,6 (11'10")
Marteaux hydrauliques	H120 S	✓	✓
	GC S H130	✓	✓
	H130 S	✓	✓
	H140 S	✓	✓
Cisailles universelles	Mâchoire de coupe pour béton MP318	✓	✓
	Mâchoire de démolition MP318	✓	✓
	Mâchoire de broyage MP318	✓	✓
	Mâchoire de coupe MP318	✓	✓
	Mâchoire de coupe du réservoir MP318	✓	✓
	Mâchoire universelle MP318	✓	✓
	Mâchoire de coupe pour béton MP324	✓	
	Mâchoire de démolition MP324	✓	
	Mâchoire de broyage MP324	✓*	
	Mâchoire de coupe MP324	✓	
	Mâchoire de coupe du réservoir MP324	✓*	
	Mâchoire universelle MP324	✓*	
Grappins de démolition et de tri	G324	✓	
	G324 WH-1500	✓*	
Cisailles mobiles pour ferraille et démolition	S3025 à tête plate	✓	✓
Broyeurs	Broyeur secondaire P218	✓	✓
	Broyeur secondaire P224	✓*	
	Broyeur primaire P318	✓	✓
	Broyeur primaire P324	✓*	
Compacteurs (plaque vibrante)	CVP110	✓	✓
Couteaux rotatifs	RC20	✓	✓
	RC30	✓	✓

(suite à la page suivante)

Spécifications de la Pelle hydraulique 326

Guide des accessoires (suite)

Tous les accessoires ne sont pas disponibles dans toutes les régions. Contactez votre concessionnaire Cat pour connaître les configurations disponibles dans votre région.

☒ Compatible

☐ * Plage de travail vers l'avant uniquement

☐ Non compatible

ACCESSOIRES À ATTACHE SPÉCIFIQUE HCS70

Contrepoids		4 600 kg (10 140 lb)	
Type de flèche		Normal	
Longueur du bras		R2,95 (9'8")	R3,6 (11'10")
Marteaux hydrauliques	H120 S	✓	✓
	H130 S	✓	✓
	H140 S	✓	✓
Cisailles universelles	Mâchoire de coupe pour béton MP318	✓	✓
	Mâchoire de démolition MP318	✓	✓
	Mâchoire de broyage MP318	✓	✓
	Mâchoire de coupe MP318	✓	✓
	Mâchoire de coupe du réservoir MP318	✓	✓
	Mâchoire universelle MP318	✓	✓
	Mâchoire de coupe pour béton MP324	✓	
	Mâchoire de démolition MP324	✓	
	Mâchoire de broyage MP324	✓*	
	Mâchoire de coupe MP324	✓	✓*
	Mâchoire de coupe du réservoir MP324	✓*	
	Mâchoire universelle MP324	✓	
Grappins de démolition et de tri	G324	✓	
	G324 WH-1500	✓*	
Cisailles mobiles pour ferraille et démolition	S3025 à tête plate	✓	✓
Broyeurs	Broyeur secondaire P218	✓	✓
	Broyeur secondaire P224	✓*	
	Broyeur primaire P318	✓	✓
	Broyeur primaire P324	✓*	
Compacteurs (plaque vibrante)	CVP110	✓	✓
Couteaux rotatifs	RC20	✓	✓
	RC30	✓	✓

(suite à la page suivante)

Spécifications de la Pelle hydraulique 326

Guide des accessoires (suite)

Tous les accessoires ne sont pas disponibles dans toutes les régions. Contactez votre concessionnaire Cat pour connaître les configurations disponibles dans votre région.

☒ Compatible

☐ * Plage de travail vers l'avant uniquement

☐ Non compatible

ACCESSOIRES À ATTACHE SPÉCIFIQUE HCS70/55

Contrepoids		4 600 kg (10 140 lb)	
Type de flèche		Normal	
Longueur du bras		R2,95 (9'8")	R3,6 (11'10")
Marteaux hydrauliques	H120 S	✓	✓
	H130 S	✓	✓
	H140 S	✓	✓
Cisailles universelles	Mâchoire de coupe pour béton MP318	✓	✓
	Mâchoire de démolition MP318	✓	✓
	Mâchoire de broyage MP318	✓	✓
	Mâchoire de coupe MP318	✓	✓
	Mâchoire de coupe du réservoir MP318	✓	✓
	Mâchoire universelle MP318	✓	✓
	Mâchoire de coupe pour béton MP324	✓	
	Mâchoire de démolition MP324	✓	
	Mâchoire de broyage MP324	✓*	
	Mâchoire de coupe MP324	✓	✓*
	Mâchoire de coupe du réservoir MP324	✓*	
	Mâchoire universelle MP324	✓*	
Grappins de démolition et de tri	G324	✓	
	G324 WH-1500	✓*	
Cisailles mobiles pour ferraille et démolition	S3025 à tête plate	✓	✓
Broyeurs	Broyeur secondaire P218	✓	✓
	Broyeur secondaire P224	✓*	
	Broyeur primaire P318	✓	✓
	Broyeur primaire P324	✓*	
Compacteurs (plaque vibrante)	CVP110	✓	✓
Couteaux rotatifs	RC20	✓	✓
	RC30	✓	✓

(suite à la page suivante)

Spécifications de la Pelle hydraulique 326

Guide des accessoires (suite)

Tous les accessoires ne sont pas disponibles dans toutes les régions. Contactez votre concessionnaire Cat pour connaître les configurations disponibles dans votre région.

☒ Compatible

☐ * Plage de travail vers l'avant uniquement

☐ Non compatible

ACCESSOIRES À ATTACHE SPÉCIFIQUE HCS80

Contrepoids		4 600 kg (10 140 lb)	
Type de flèche		Normal	
Longueur du bras		R2,95 (9'8")	R3,6 (11'10")
Marteaux hydrauliques	H120 S	✓	✓
	H130 S	✓	✓
	H140 S	✓	✓
Cisailles universelles	Mâchoire de coupe pour béton MP318	✓	✓
	Mâchoire de démolition MP318	✓	✓
	Mâchoire de broyage MP318	✓	✓
	Mâchoire de coupe MP318	✓	✓
	Mâchoire de coupe du réservoir MP318	✓	✓
	Mâchoire universelle MP318	✓	✓
	Mâchoire de coupe pour béton MP324	✓*	
	Mâchoire de démolition MP324	✓*	
	Mâchoire de coupe MP324	✓*	
	Mâchoire universelle MP324	✓*	
Grappins de démolition et de tri	G324	✓*	
Cisailles mobiles pour ferraille et démolition	S3025 à tête plate	✓	✓*
Broyeurs	Broyeur secondaire P218	✓	✓
	Broyeur primaire P318	✓	✓
Compacteurs (plaque vibrante)	CVP110	✓	✓
Couteaux rotatifs	RC20	✓	✓
	RC30	✓	✓

ACCESSOIRES TRS26 (À CLAVETER EN HAUT/S70 EN BAS)

Certains accessoires nécessitent davantage de débit hydraulique et sont mieux adaptés à une machine dotée de circuits HP2 et d'un rotoculteur avec un pivot à grand débit. Vérifiez la capacité hydraulique de votre machine et du rotoculteur, ainsi que les exigences de votre équipement afin de garantir une bonne compatibilité.

Contrepoids		4 600 kg (10 140 lb)	
Type de flèche		Normal	
Longueur du bras		R2,95 (9'8")	R3,6 (11'10")
Marteaux hydrauliques	GC S H120	✓	✓
	H120 S	✓	✓
	H130 S	✓	✓

NOTA : Utilisez des marteaux sur les rotoculteurs pendant moins de 10 % des heures de fonctionnement par an ou 200 heures maximum par an. Référez-vous à votre Guide d'utilisation et d'entretien pour connaître les débits hydrauliques recommandés.

Le TRS23 a été remplacé par le TRS26. Pour les machines ou accessoires d'outils de travail anciens, consultez le guide de compatibilité approprié afin de garantir une compatibilité et des performances optimales.

(suite à la page suivante)

Spécifications de la Pelle hydraulique 326

Guide des accessoires (suite)

Tous les accessoires ne sont pas disponibles dans toutes les régions. Contactez votre concessionnaire Cat pour connaître les configurations disponibles dans votre région.

☒ Compatible

☐ * Plage de travail vers l'avant uniquement

☐ Non compatible

ACCESSOIRES TRS26 (À CLAVETER EN HAUT/S80 EN BAS)

Certains accessoires nécessitent davantage de débit hydraulique et sont mieux adaptés à une machine dotée de circuits HP2 et d'un rotoculteur avec un pivot à grand débit. Vérifiez la capacité hydraulique de votre machine et du rotoculteur, ainsi que les exigences de votre équipement afin de garantir une bonne compatibilité.

Contrepoids

4 600 kg (10 140 lb)

Type de flèche

Normal

Longueur du bras

R2,95 (9'8")

R3,6 (11'10")

Marteaux hydrauliques

H120 S

✓

✓

H130 S

✓

✓*

NOTA : Utilisez des marteaux sur les rotoculteurs pendant moins de 10 % des heures de fonctionnement par an ou 200 heures maximum par an. Référez-vous à votre Guide d'utilisation et d'entretien pour connaître les débits hydrauliques recommandés.

Le TRS23 a été remplacé par le TRS26. Pour les machines ou accessoires d'outils de travail anciens, consultez le guide de compatibilité approprié afin de garantir une compatibilité et des performances optimales.

ACCESSOIRES TRS26 (HCS70 EN HAUT/HCS70 EN BAS)

Certains accessoires nécessitent davantage de débit hydraulique et sont mieux adaptés à une machine dotée de circuits HP2 et d'un rotoculteur avec un pivot à grand débit. Vérifiez la capacité hydraulique de votre machine et du rotoculteur, ainsi que les exigences de votre équipement afin de garantir une bonne compatibilité.

Contrepoids

4 600 kg (10 140 lb)

Type de flèche

Normal

Longueur du bras

R2,95 (9'8")

R3,6 (11'10")

Marteaux hydrauliques

H120 S

✓

✓

H130 S

✓

NOTA : Utilisez des marteaux sur les rotoculteurs pendant moins de 10 % des heures de fonctionnement par an ou 200 heures maximum par an. Référez-vous à votre Guide d'utilisation et d'entretien pour connaître les débits hydrauliques recommandés.

Le TRS23 a été remplacé par le TRS26. Pour les machines ou accessoires d'outils de travail anciens, consultez le guide de compatibilité approprié afin de garantir une compatibilité et des performances optimales.

ACCESSOIRES TRS26 (HCS80 EN HAUT/HCS80 EN BAS)

Certains accessoires nécessitent davantage de débit hydraulique et sont mieux adaptés à une machine dotée de circuits HP2 et d'un rotoculteur avec un pivot à grand débit. Vérifiez la capacité hydraulique de votre machine et du rotoculteur, ainsi que les exigences de votre équipement afin de garantir une bonne compatibilité.

Contrepoids

4 600 kg (10 140 lb)

Type de flèche

Normal

Longueur du bras

R2,95 (9'8")

Marteaux hydrauliques

H120 S

✓

NOTA : Utilisez des marteaux sur les rotoculteurs pendant moins de 10 % des heures de fonctionnement par an ou 200 heures maximum par an. Référez-vous à votre Guide d'utilisation et d'entretien pour connaître les débits hydrauliques recommandés.

Le TRS23 a été remplacé par le TRS26. Pour les machines ou accessoires d'outils de travail anciens, consultez le guide de compatibilité approprié afin de garantir une compatibilité et des performances optimales.

ACCESSOIRES MONTÉS SUR FLÈCHE

Contrepoids

4 600 kg (10 140 lb)

Type de flèche

Normal

Cisailles mobiles pour ferraille et démolition

S2050

✓

S3050 à tête plate

✓

Spécifications de la Pelle hydraulique 326

Caractéristiques des pinces

<div> <input checked="" type="checkbox"/> Pince disponible <div> <input type="checkbox"/> Non disponible </div> </div>											
Type de godet	Nombre de dents	Largeur		Pro Plus		Pro		Maillon rigide		Tous-usages	
		mm	in	À claveter	Accouplement par axes Cat	À claveter	Accouplement par axes Cat	À claveter	Accouplement par axes Cat	À claveter	Accouplement par axes Cat
Usage normal	5	902	36	✓	✓	✓	✓	✓	✓	✓	✓
	5	1 056	42	✓	✓	✓	✓	✓	✓	✓	✓
	6	1 208	48	✓	✓	✓	✓	✓	✓	✓	✓
	7	1 350	54	✓	✓	✓	✓	✓		✓	✓
Usage intensif	4	902	36	✓	✓	✓	✓	✓	✓	✓	✓
	5	1 056	42	✓	✓	✓	✓	✓	✓	✓	✓
	5	1 208	48	✓	✓	✓	✓	✓	✓	✓	✓
	6	1 350	54	✓	✓	✓	✓	✓	✓	✓	✓
	7	1 500	60	✓	✓	✓	✓	✓	✓	✓	✓
	7	1 650	66	✓	✓	✓	✓	✓	✓	✓	✓
Surpuissant extra-robuste	5	1 080	42		✓			✓	✓	✓	✓
	5	1 232	48	✓	✓	✓	✓	✓	✓	✓	✓
	6	1 384	54					✓	✓	✓	✓
Usage très intensif	4	902	36	✓	✓	✓	✓	✓	✓	✓	✓
	5	1 056	42	✓	✓	✓	✓	✓	✓	✓	✓
	5	1 208	48	✓	✓	✓	✓	✓	✓	✓	✓
Attache à accouplement par axes série Performance (HD)	5	1 208	48		✓		✓			✓	✓
	6	1 350	54							✓	✓
	7	1 500	60							✓	✓
Attache à accouplement par axes série Performance (SD)	4	902	36							✓	✓
	5	1 056	42		✓					✓	✓

Équipement de série et options

L'équipement de série et les options peuvent varier. Pour de plus amples informations, veuillez consulter votre concessionnaire Cat®.

	Standard	En option		Standard	En option
FLÈCHES, BRAS ET TIMONERIES			TECHNOLOGIE CAT		
Flèche avec portée de 5,9 m (19'4")		✓	Gestion des équipements Cat :		
Flèche super longue portée de 10,2 m (33'6")		✓	– VisionLink™		✓ ¹
Bras normal de 2,95 m (9'8")		✓	– Mise à jour à distance		✓
Bras normal de 3,6 m (11'10")		✓	– Dépistage des pannes à distance		✓
Bras super longue portée de 7,85 m (25' 9")		✓	– Reconnaissance et suivi de l'outil de travail (PL161)		✓
Timonerie de godet, type CB1 avec œillette de levage		✓	– Encadrement du conducteur		✓ ²
Timonerie de godet, type A avec œillette de levage pour une très grande portée		✓	Cat Grade :		
Timonerie de godet, type A avec œillette de levage pour une très longue portée, Cat Grade		✓	– Cat Grade 2D		✓ ³
CABINE			– Cat Grade avec 2D et Option de prééquipement (ARO)		✓
ROPS	✓		– Capteur laser		✓
OPG		✓	– Cat Grade avec 3D (antenne simple ou double GNSS)		✓
Moniteur à écran tactile LCD haute résolution 254 mm (10")	✓		– Compatible avec les systèmes de nivellement 3D de Trimble, Topcon et Leica		✓
Climatiseur automatique à deux niveaux	✓		– Compatible Cat Grade 3D		✓
Molette et touches de raccourci pour la commande du moniteur	✓		– Connectivité Cat Grade		✓ ⁴
Commande du moteur à bouton-poussoir sans clé	✓		Cat Assist : ³		
Console réglable en hauteur	✓		– Grade Assist		✓
Console gauche à basculement vers le haut	✓		– Boom Assist		✓
Siège à suspension pneumatique chauffant	✓		– Bucket Assist		✓
Manipulateurs avec rouleau de pince		✓	– Swing Assist		✓
Ceinture de sécurité de 51 mm (2")	✓		– Aide au levage		✓ ⁵
Radio Bluetooth® intégrée au moniteur avec ports USB/auxiliaires	✓		Cat Payload : ³		
Prises 12 Vcc	✓		– Pesée à la volée		✓
Stockage de documents	✓		– Étalonnage semi-automatique		✓
Rangement en hauteur et rangement arrière avec filets	✓		– Informations de charge utile/cycle		✓
Porte-boisson	✓		– Génération de rapports back-office VisionLink		✓ ⁴
Porte-gobelet	✓		Cat Advanced Payload :		
Vitre avant en deux parties, ouvrable	✓		– Totaux quotidiens		✓
Sortie de secours par vitre arrière	✓		– Listes personnalisées		✓
Essuie-glace radial avec lave-glace	✓		– Poids cible intelligent		✓
Trappe de toit plein-ciel en polycarbonate, ouvrant	✓		– Intégration e-ticket		✓ ⁴
Plafonnier à diodes	✓		Autre :		
Éclairage d'accueil au plancher	✓		Intégration du rotoculteur Cat (TRS)		✓
Pare-soleil de toit	✓				
Pare-soleil avant à rouleau	✓				
Pare-soleil arrière à rouleau		✓			
Tapis de sol lavable	✓				
Prééquipement pour gyrophare	✓				
Direction de bras Cat		✓			
Relais auxiliaire		✓			
Lecteur de démarrage sécurisé Bluetooth/localisateur d'accessoires	✓				

¹Fournit des données de base en télématique pour gérer la santé, les informations d'entretien et la surveillance des conditions. D'autres plans sont disponibles pour des rapports de données plus complets. Pour de plus amples informations, veuillez consulter votre concessionnaire Cat.

²Abonnement VisionLink requis pour la génération de rapport back-office. Pour de plus amples informations, veuillez consulter votre concessionnaire Cat.

³En option sur les machines équipées d'une flèche super longue portée et d'un bras.

⁴Abonnement VisionLink requis. Pour de plus amples informations, veuillez consulter votre concessionnaire Cat.

⁵La configuration de flèche super longue portée nécessite Cat Grade.

(suite à la page suivante)

Équipement standard et options de la 326

Équipement de série et en option (suite)

L'équipement de série et les options peuvent varier. Pour de plus amples informations, veuillez consulter votre concessionnaire Cat.

	Standard	En option		Standard	En option
CIRCUIT ÉLECTRIQUE			SÉCURITÉ ET PROTECTION		
Batteries sans entretien 1 000 CCA	✓		Cat Command (commande à distance)		✓
Sectionneur électrique centralisé	✓		Barrière électronique Cat 2D :	✓ ³	
Projecteurs de travail à délai de temporisation programmable	✓		– Limite électronique		
Projecteurs châssis LED, flèche et cabine	✓		– Barrière électronique inférieure		
Pack d'éclairage environnement, projecteurs haut de gamme		✓	– Barrière électronique de pivotement		
			– Barrière électronique latérale		
			– Barrière électronique de protection de la cabine		
MOTEUR			Arrêt automatique du marteau	✓	
Moteur turbo diesel C7.1 Cat	✓		Caméras de vision arrière et côté droit	✓	
Trois modes sélectionnables : Puissance, Smart, Eco	✓		Rétroviseur de cabine pour bord de chenille à droite		✓
Capacité d'altitude de 4 500 m (14 760 ft) avec détarage de la puissance moteur au-dessus de 3 000 m (9 840 ft)	✓		Visibilité à 360°		✓
Ventilateurs de refroidissement électrique à sens de marche inversé automatique	✓		Récepteur Bluetooth	✓	
Commande automatique du régime moteur	✓		Contacteur d'arrêt moteur au niveau du sol	✓	
Coupure automatique de ralenti du moteur	✓		Main courante et poignée côté droit	✓	
Pompe électrique d'amorçage de carburant	✓		Sectionneur verrouillable	✓	
Capacité de refroidissement pour température élevée, 52 °C (125 °F)	✓		Klaxon d'avertissement/de signalisation	✓	
Fonctionnalité de démarrage à froid à -18 °C (0 °F)		✓	Alarme d'orientation		✓
Capacité de démarrage à froid à -32 °C (-25 °F)		✓	Tôle antidérapante et vis à tête fraisée sur la plate-forme d'entretien	✓	
Filtre à air en deux parties avec préfiltre intégré	✓		Le levier de sécurité hydraulique neutralise toutes les commandes	✓	
Alternateur double 2 × 115 A	✓		Avertisseur de translation	✓	
Système de filtration de carburant à deux étages avec séparateur d'eau et indicateur	✓		Éclairage d'inspection		✓
CIRCUIT HYDRAULIQUE			ENTRETIEN ET MAINTENANCE		
Soupape de commande principale électronique	✓		Entrée latérale pour plate-forme d'entretien	✓	
Auto Dig Boost	✓ ⁶		Emplacement groupé des filtres à huile moteur et à carburant	✓	
Levage pour charges lourdes automatique	✓ ⁶		Orifices S·O·S SM	✓	
Circuit de régénération de bras	✓		Jauges baïonnettes d'huile moteur au niveau du sol et de la plate-forme	✓	
Circuit de régénération de la flèche	✓		Système intégré de gestion de la santé des véhicules	✓	
Pompe principale électronique de type tandem	✓		TRAIN DE ROULEMENT ET STRUCTURES		
Pompe auxiliaire		✓	Guides-protecteurs de chaîne en deux parties		✓
Réchauffage automatique	✓		Guide-protecteur de chaîne ininterrompu		✓
Deux vitesses de translation	✓		Protection de pivot	✓	
Surveillance du rendement hydraulique		✓	Protections du moteur de translation extra-robustes	✓	
Valve de maintien de charge du bras et de la flèche	✓		Blindage inférieur extra-robustes	✓	
Filtre hydraulique principal de type élément	✓		Couvercle supérieur central	✓	
			Chaîne lubrifiée par graisse	✓	
			Contrepoids de 4 600 kg (10 140 lb)	✓	
			Contrepoids de 7 400 kg (16 310 lb) pour la très longue portée		✓
			Patins de chaîne à arête simple de 600 mm (24")		✓
			Patins de chaîne à triple arête de 700 mm (28")		✓
			Patins de chaîne à triple arête 790 mm (31")	✓	
			Points d'arrimage	✓	

³En option sur les machines équipées d'une configuration de flèche super longue portée.

⁶Non disponible sur les machines équipées d'une configuration de flèche super longue portée.

Kits et accessoires installés par le concessionnaire

Les accessoires peuvent varier. Pour de plus amples informations, veuillez consulter votre concessionnaire Cat.

CABINE

- Essuie-glace radial inférieur
- Pare-pluie et projecteur de cabine avec couvercle
- Pare-brise en verre laminé P5A
- Pédale électrique gauche/droite pour la commande d'outil
- Kit d'accoudoir
- Siège avec fonctionnalité de ceinture de sécurité à 4 points
- Kit de fenêtre arrière à double sortie
- Ceinture de sécurité à enrouleur de 75mm (3")

SÉCURITÉ ET PROTECTION

- Cat Detect – Détection de personnes
- Cat Command – Kit de commande à distance

PROTECTIONS

- Protecteur pivotant extra-robuste de 16 mm (0,63") d'épaisseur
- Protection pare-chocs en caoutchouc latéral
- Protections du conducteur (non compatible avec la protection des phares de cabine et la protection contre la pluie)
- Protection à mailles sur toute la surface avant (non compatible avec projecteur de cabine avec couvercle, pare-pluie)
- Protection à mailles sur la moitié inférieure avant
- Protection anti-vandalisme

ÉQUIPEMENT ÉLECTRIQUE

- Groupe de câblage (démarrage à froid)

Déclaration environnementale de la 326

Les informations suivantes s'appliquent à la machine à l'étape de fabrication finale telle que configurée pour la vente dans les régions couvertes dans ce document. Le contenu de cette déclaration n'est valide qu'au moment de sa publication; toutefois, le contenu relatif aux fonctions et caractéristiques de la machine peut être modifié sans préavis. Pour de plus amples informations, veuillez consulter le guide d'utilisation et d'entretien.

Pour plus d'informations sur la durabilité en action et notre progression, consultez la page <https://www.caterpillar.com/en/company/sustainability>.

Moteur

- Le moteur C7.1 Cat® est conforme aux normes sur les émissions de l'EPA Tier 4 Final pour les États-Unis, Stage V pour l'Union européenne et 2014 pour le Japon.
- Les moteurs diesel Cat doivent utiliser du carburant ULSD (diesel à très faible teneur en soufre contenant 15 ppm de soufre ou moins) et sont compatibles* avec du ULSD mélangé aux carburants à faible intensité de carbone** suivants, jusqu'à :
 - ✓ 20 % de biodiesel EMAG (ester méthylique d'acide gras)***
 - ✓ diesel 100 % renouvelable, huile végétale hydrogénée et carburants GTL (gaz liquéfié)

Se référer aux directives pour une application réussie. Veuillez contacter votre concessionnaire Cat ou référez-vous à la publication spéciale SEBU6250 – Caterpillar Machine Fluids Recommendations (Recommandations relatives aux liquides des machines Caterpillar).

* Bien que les moteurs Cat soient compatibles avec ces combustibles alternatifs, certaines régions peuvent interdire leur utilisation.

** Au niveau du tuyau d'échappement, les émissions de gaz à effet de serre issus des carburants à plus faible intensité de carbone sont quasiment identiques à celles des carburants traditionnels.

*** Les moteurs sans dispositif de post-traitement peuvent utiliser des mélanges plus élevés, contenant jusqu'à 100 % de biodiesel. (Pour l'utilisation de mélanges supérieurs à 20 % de biodiesel, consultez votre concessionnaire Cat).

Système de climatisation

- Le système de climatisation de cette machine contient du gaz réfrigérant fluoré à effet de serre R134a ou R1234yf. Consultez l'étiquette ou le manuel d'instructions pour identifier le gaz.
 - Si le système est équipé de R134a (potentiel de réchauffement climatique = 1 430), le système contient 0,8 kg (1,8 lb) de réfrigérant, ce qui correspond à un équivalent CO₂ de 1 444 tonne métrique (1 261 tonne US).
 - Si le système est équipé de R1234yf (potentiel de réchauffement climatique = 0,5), le système contient 0,75 kg (1,7 lb) de réfrigérant, ce qui correspond à un équivalent CO₂ de 0,001 tonne métrique (0,001 tonne US).

Peinture

- Selon les meilleures connaissances existantes, la concentration maximale admise, mesurée en ppm, des métaux lourds suivants dans la peinture est comme suit :
 - Barium < 0,01 %
 - Cadmium < 0,01 %
 - Chrome < 0,01 %
 - Plomb < 0,01 %

Performances acoustiques

ISO 6395:2008 (externe) – 103 dB(A)

ISO 6396:2008 (intérieur de la cabine) – 70 dB(A)

- Niveau sonore externe – Le niveau de puissance acoustique de la machine est mesuré conformément aux procédures et conditions d'essai définies par la norme ISO 6395:2008 pour une machine Cat correctement installée et entretenue. Les mesures ont été effectuées à 70 % de la vitesse maximale du ventilateur de refroidissement du moteur.
- Niveau sonore à l'intérieur – Le niveau de pression acoustique est mesuré conformément aux procédures et aux conditions d'essai spécifiées par la norme ISO 6396:2008 pour une cabine proposée par Caterpillar correctement installée et entretenue, et testée avec les portes et les vitres fermées. Les mesures ont été effectuées à 70 % de la vitesse maximale du ventilateur de refroidissement du moteur.
- Le port de protections auditives peut s'avérer nécessaire lorsque le conducteur travaille dans une cabine et un poste de conduite ouverts (qui ne sont pas correctement entretenus ou dont les portes/vitres sont ouvertes) pendant des périodes prolongées ou dans un environnement bruyant.

Huiles et fluides

- L'usine Caterpillar effectue un remplissage de liquides de refroidissement à base d'éthylène glycol. L'antigel/liquide de refroidissement pour moteur diesel Cat (DEAC) et le liquide de refroidissement longue durée Cat (ELC) peuvent être recyclés. Pour de plus amples informations, veuillez consulter votre concessionnaire Cat.
- L'huile Cat Bio HYDO™ Advanced est une huile hydraulique biodégradable portant le label écologique UE.
- La présence d'autres liquides est probable ; consultez le Guide d'utilisation et d'entretien ou le Guide de montage et d'application pour connaître tous les liquides conseillés et les intervalles d'entretien requis.

Caractéristiques et technologie

- Les fonctionnalités et technologies suivantes peuvent permettre de réaliser des économies de carburant et contribuer à la réduction des émissions. Les fonctions peuvent varier. Pour de plus amples informations, veuillez consulter votre concessionnaire Cat.
 - Des circuits hydrauliques avancés permettent d'équilibrer la puissance et l'efficacité
 - Le mode Smart adapte automatiquement la puissance de la machine en fonction des conditions d'excavation
 - Le mode Éco permet la consommation réduite de carburant pour les applications légères
 - L'utilisation des technologies Cat peut aider à optimiser l'efficacité en matière d'exploitation
 - Les intervalles d'entretien prolongés aident à diminuer les coûts d'entretien
 - Ventilateurs de refroidissement haute efficacité programmable ne fonctionnant que lorsque nécessaire
 - Le tout nouveau filtre à huile hydraulique offre une plus longue durée de vie avec un intervalle de remplacement de 3 000 heures

Recyclage

- Les matériaux intégrés aux machines sont classifiés comme suit avec un pourcentage pondéral approximatif. En raison des variations de configurations produit, les valeurs suivantes du tableau peuvent varier.

Type de matériau	Pourcentage pondéral
Acier	84,28 %
Fer	4,95 %
Métal non ferreux	2,37 %
Métal mixte	1,45 %
Métal mixte et non métal	0,94 %
Plastique	1,19 %
Caoutchouc	0,17 %
Mixte non métallique	0,21 %
Fluide	2,94 %
Autre	1,50 %
Non classifié	0,00 %
Total	100 %

- Une machine avec un taux de recyclabilité plus élevé garantira un usage plus efficace des ressources naturelles précieuses et elle renforcera la valeur de fin de vie du produit. Conformément à la norme ISO 16714:2008 (Engins de terrassement – Recyclabilité et récupérabilité – Terminologie et méthode de calcul), le taux de recyclabilité se définit comme le pourcentage en masse (fraction en pourcentage de la masse) de la nouvelle machine potentiellement capable d'être recyclée, et/ou réutilisée.

Tous les éléments de la nomenclature sont d'abord évalués selon le type de composant, sur la base d'une liste de composants définie par les normes ISO 16714:2008 et CEMA (Construction Equipment Manufacturers Association) du Japon. Les pièces restantes sont ensuite évaluées pour leur recyclabilité en fonction du type de matériau.

En raison des variations de configurations produit, la valeur suivante du tableau peut varier.

Recyclabilité – 97 %

Pour plus d'informations sur les produits Cat, les services proposés par les concessionnaires et les solutions par secteur d'activité, veuillez consulter le site **www.cat.com**

© 2025 Caterpillar
Tous droits réservés

Documents et spécifications susceptibles de modifications sans préavis. Les machines représentées sur les photos peuvent comporter des accessoires supplémentaires. Pour connaître les options disponibles, veuillez vous adresser à votre concessionnaire Cat.

CAT, CATERPILLAR, LET'S DO THE WORK, VisionLink, leurs logos respectifs, la couleur "Caterpillar Corporate Yellow", les habillages commerciaux "Power Edge" et "Modern Hex" Cat, ainsi que l'identité visuelle de l'entreprise et des produits qui figurent dans le présent document, sont des marques déposées de Caterpillar qui ne peuvent pas être utilisées sans autorisation.

AFXQ4000-01 (11-2025)
Remplace : AFXQ4000-00
Numéro de version : 07H
(N Am)

