

Conforme exigido pelo artigo 4º da Portaria n. 3714, de 27 de novembro de 2023, estamos disponibilizando o Relatório de Transparência Salarial e de Critérios Remuneratórios elaborado pelo Ministério do Trabalho e Emprego com base nas informações coletadas do Sistema de Escrituração Fiscal Digital das Obrigações Fiscais, Previdenciárias e Trabalhistas – eSocial. O relatório é baseado somente nas informações limitadas que devemos fornecer através do eSocial e não consideram variações salariais decorrentes de diferenças entre empregados por tempo de serviço, produtividade, grau de instrução e tecnicidade. Em adição, o relatório respondido no Portal Emprega Brasil não nos permite incluir informações sobre nossa abordagem estratégica em relação à Diversidade e Inclusão (D&I). Para obter mais informações sobre D&I na Caterpillar, visite <https://www.caterpillar.com/pt/careers/why-caterpillar/diversity-inclusion.html>

Relatório de Transparência e Igualdade Salarial de Mulheres e Homens - 2º Semestre 2024  
 Empregador: 61.064.911/0001-77 / Quant. de trabalhadores: 3461



Diferenças de salários entre mulheres e homens: O salário mediano das mulheres equivale a 85,5% do recebido pelos homens. Já o salário médio equivalia a 65,5%

Elementos que podem explicar as diferenças verificadas:

Indicador	Definição	Razão M/H
Salário Contratual Médio (não pago) - 2022	Salário mediano para Mulheres (M) Salário mediano para Homens (H) Divisão M/H = quanto salário das mulheres equivale ao salário dos homens, em %	85,5%
Remuneração Média (inclui descontos e acréscimos) - 2022	Número Total de Homens = Salário médio para Homens (H) Número Total de Mulheres = Salário médio para Mulheres (M) Divisão M/H = quanto salário das mulheres equivale aos salários dos homens, em porcentagem (%)	65,5%

a) Composição do total de empregados por sexo e etnia e raça

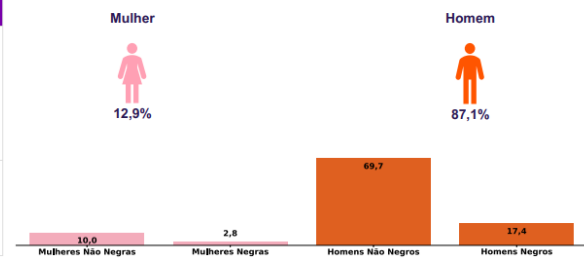

Por grande grupo de ocupação, a diferença (%) do salário das mulheres em comparação aos homens, aparece quando for maior ou menor que 100:

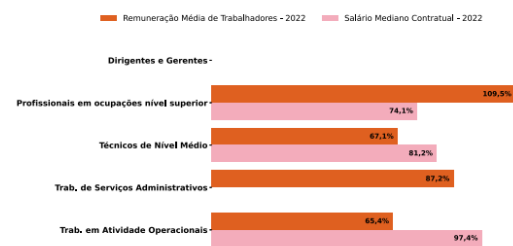

b) Critérios de remuneração e ações para garantir diversidade

Critérios remuneratórios	1º Sem 2024
Plano de Cargos e Salários ou Plano de Carreira	☒
Cumprir metas de produção	☒
Disponibilidade para horas extras, reuniões com clientes e viagens	
Disponibilidade de pessoa em ocupações específicas	
Tempo de experiência profissional	☒
Capacidade de trabalho em equipe	☒
Proatividade, desenvolvimento de ideias e sugestões	☒
Ações para aumentar a diversidade	1º Sem 2024
Ações de apoio a compartilhamento de obrigações familiares para ambos os sexos	☒ ☒ ☒ ☒
Políticas de contratação de mulheres (negras, com deficiência, em situação de violência, chefes de família, LGBTQIA+, Indígenas)	
Políticas de promoção de mulheres para cargos de direção e gerência	☒

Para cada grupo de ocupação que não apresenta cálculo da diferença, para salário de contratação ou para remuneração média, pode ter ocorrido um dos seis motivos: (1) por ter menos de três mulheres; (2) por ter menos de três homens; (3) por não ter mulheres; (4) por não ter homens; (5) por não ter sido homens nem três mulheres naquele grupo ocupacional; (6) por não ter nem homens nem mulheres naquele grupo ocupacional.

Fonte: eSocial. Rais 2023 e Portal Emprega Brasil - Agosto de 2024

Relatório de Transparência e Igualdade Salarial de Mulheres e Homens - 2º Semestre 2024  
 Empregador: 61.064.911/0009-24 / Quant. de trabalhadores: 865



Diferenças de salários entre mulheres e homens: O salário mediano das mulheres equivale a 70,6% do recebido pelos homens. Já o salário médio equivale a 78,3%

Elementos que podem explicar as diferenças verificadas:  
 a) Composição do total de empregados por sexo e etnia e raça

Indicador	Definição	Razão M/H
Salário Contratual Mediano (não pago) - 2022	Salário mediano para Mulheres (M) Salário mediano para Homens (H) Divisão M/H = quanto salário das mulheres equivale ao salário dos homens, em %	70,6%
Remuneração Média (inclui descontos e acréscimos) - 2022	Número Total de Homens = Salário médio para Homens (H) Número Total de Mulheres = Salário médio para Mulheres (M) Divisão M/H = quanto salário das mulheres equivale aos salários dos homens, em porcentagem (%)	78,3%

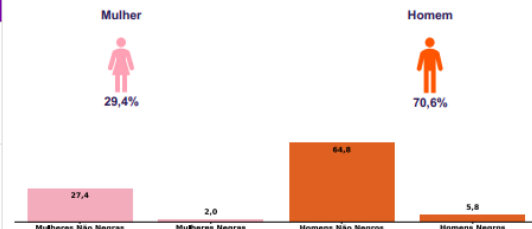

Por grande grupo de ocupação, a diferença (%) do salário das mulheres em comparação aos homens, aparece quando for maior ou menor que 100:

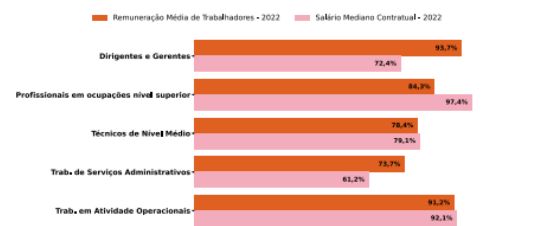

b) Critérios de remuneração e ações para garantir diversidade

Critérios remuneratórios	1º Sem 2024
Plano de Cargos e Salários ou Plano de Carreira	☒
Cumprir metas de produção	☒
Disponibilidade para horas extras, reuniões com clientes e viagens	
Disponibilidade de pessoa em ocupações específicas	
Tempo de experiência profissional	☒
Capacidade de trabalho em equipe	☒
Proatividade, desenvolvimento de ideias e sugestões	☒
<b>Ações para aumentar a diversidade</b>	
Ações de apoio a compartilhamento de obrigações familiares para ambos os sexos	☒ ☒ ☒ ☒
Políticas de contratação de mulheres (negras, com deficiência, em situação de violência, chefes de família, LGBTQIA+, indígenas)	☒
Políticas de promoção de mulheres para cargos de direção e gerência	☒

Para cada grupo de ocupação que não apresenta cálculo de diferença, para salário de contratação ou para remuneração média, pode ter ocorrido um dos seis motivos: (1) por ter menos de três mulheres; (2) por ter menos de três homens; (3) por não ter mulheres; (4) por não ter homens; (5) por não ter três homens nem três mulheres naquele grupo ocupacional; (6) por não ter nem homens nem mulheres naquele grupo ocupacional.

Fonte: eSocial, Rais 2023 e Portal Emprega Brasil - Agosto de 2024

Relatório de Transparência e Igualdade Salarial de Mulheres e Homens - 2º Semestre 2024  
 Empregador: 61.064.911/0017-34 / Quant. de trabalhadores: 821



Diferenças de salários entre mulheres e homens: O salário mediano das mulheres equivale a 99,4% do recebido pelos homens. Já o salário médio equivale a 91,0%

Elementos que podem explicar as diferenças verificadas:  
 a) Composição do total de empregados por sexo e etnia e raça

Indicador	Definição	Razão M/H
Salário Contratual Mediano (não pago) - 2022	Salário mediano para Mulheres (M) Salário mediano para Homens (H) Divisão M/H = quanto salário das mulheres equivale ao salário dos homens, em %	99,4%
Remuneração Média (inclui descontos e acréscimos) - 2022	Número Total de Homens = Salário médio para Homens (H) Número Total de Mulheres = Salário médio para Mulheres (M) Divisão M/H = quanto salário das mulheres equivale aos salários dos homens, em porcentagem (%)	91,0%



Por grande grupo de ocupação, a diferença (%) do salário das mulheres em comparação aos homens, aparece quando for maior ou menor que 100:

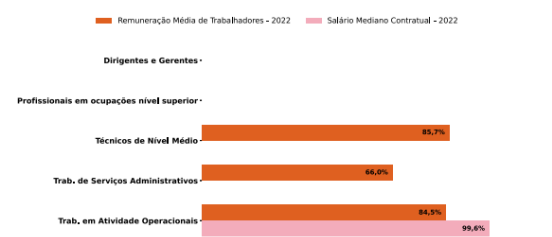

b) Critérios de remuneração e ações para garantir diversidade

Critérios remuneratórios	1º Sem 2024
Plano de Cargos e Salários ou Plano de Carreira	☒
Cumprir metas de produção	☒
Disponibilidade para horas extras, reuniões com clientes e viagens	
Disponibilidade de pessoa em ocupações específicas	
Tempo de experiência profissional	☒
Capacidade de trabalho em equipe	☒
Proatividade, desenvolvimento de ideias e sugestões	☒
<b>Ações para aumentar a diversidade</b>	
Ações de apoio a compartilhamento de obrigações familiares para ambos os sexos	☒ ☒ ☒ ☒
Políticas de contratação de mulheres (negras, com deficiência, em situação de violência, chefes de família, LGBTQIA+, indígenas)	☒
Políticas de promoção de mulheres para cargos de direção e gerência	☒

Para cada grupo de ocupação que não apresenta cálculo de diferença, para salário de contratação ou para remuneração média, pode ter ocorrido um dos seis motivos: (1) por ter menos de três mulheres; (2) por ter menos de três homens; (3) por não ter mulheres; (4) por não ter homens; (5) por não ter três homens nem três mulheres naquele grupo ocupacional; (6) por não ter nem homens nem mulheres naquele grupo ocupacional.

Fonte: eSocial, Rais 2023 e Portal Emprega Brasil - Agosto de 2024

# Relatório de Transparência e Igualdade Salarial de Mulheres e Homens - 2º Semestre 2024

Empregador: 61.064.911/0021-10 / Quant. de trabalhadores: 179



Diferenças de salários entre mulheres e homens: O salário mediano das mulheres equivale a 59,0% do recebido pelos homens. Já o salário médio equivale a 50,6%

Indicador	Definição	Razão M/H
Salário Contratual Mediano (não pago) - 2022	Salário mediano para Mulheres (M) Salário mediano para Homens (H) Divisão M/H = quanto salário das mulheres equivale ao salário dos homens, em %	59,0%
Remuneração Média (inclui descontos e acréscimos) - 2022	Divisão M/H = quanto salário das mulheres equivale ao salário dos homens, em porcentagem (%)	50,6%

Elementos que podem explicar as diferenças verificadas:

a) Composição do total de empregados por sexo e etnia e raça

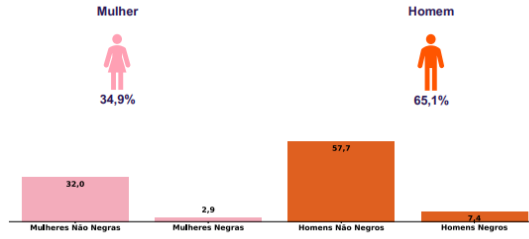

Por grande grupo de ocupação, a diferença (%) do salário das mulheres em comparação aos homens, aparece quando for maior ou menor que 100:

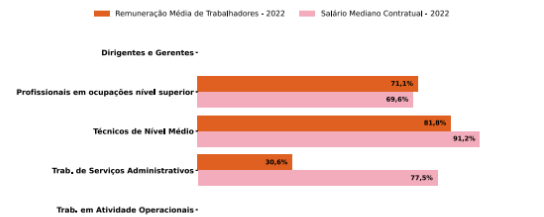

Para cada grupo de ocupação que não apresenta cálculo da diferença, para salário de contratação ou para remuneração média, pode ter ocorrido um dos seis motivos: (1) por ter menos de três mulheres; (2) por ter menos de três homens; (3) por não ter mulheres; (4) por não ter homens; (5) por não ter três homens nem três mulheres naquele grupo ocupacional; (6) por não ter nem homens nem mulheres naquele grupo ocupacional.

Fonte: eSocial, Rais 2023 e Portal Emprega Brasil - Agosto de 2024

b) Critérios de remuneração e ações para garantir diversidade

Critérios remuneratórios	1º Sem 2024
Plano de Cargos e Salários ou Plano de Carreira	🚫
Cumprir metas de produção	🚫
Disponibilidade para horas extras, reuniões com clientes e viagens	
Disponibilidade de pessoa em ocupações específicas	
Tempo de experiência profissional	🚫
Capacidade de trabalho em equipe	🚫
Proatividade, desenvolvimento de ideias e sugestões	🚫
Ações para aumentar a diversidade	1º Sem 2024
Ações de apoio a compartilhamento de obrigações familiares para ambos os sexos	🚫🚫🚫🚫
Políticas de contratação de mulheres (negras, com deficiência, em situação de violência, chefes de família, LGBTQIA+*, indígenas)	
Políticas de promoção de mulheres para cargos de direção e gerência	🚫

# Relatório de Transparência e Igualdade Salarial de Mulheres e Homens - 2º Semestre 2024

Empregador: 04.754.557/0001-79 / Quant. de trabalhadores: 298



Diferenças de salários entre mulheres e homens: O salário mediano das mulheres equivale a 61,1% do recebido pelos homens. Já o salário médio equivale a 90,2%

Indicador	Definição	Razão M/H
Salário Contratual Mediano (não pago) - 2022	Salário mediano para Mulheres (M) Salário mediano para Homens (H) Divisão M/H = quanto salário das mulheres equivale ao salário dos homens, em %	61,1%
Remuneração Média (inclui descontos e acréscimos) - 2022	Divisão M/H = quanto salário das mulheres equivale ao salário dos homens, em porcentagem (%)	90,2%

Elementos que podem explicar as diferenças verificadas:

a) Composição do total de empregados por sexo e etnia e raça

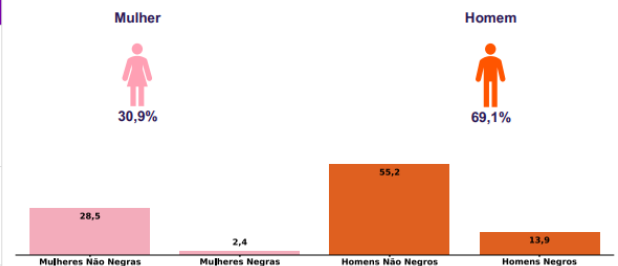

Por grande grupo de ocupação, a diferença (%) do salário das mulheres em comparação aos homens, aparece quando for maior ou menor que 100:

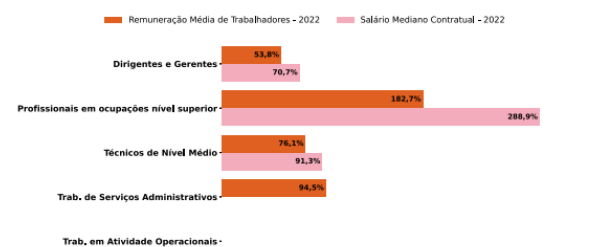

Para cada grupo de ocupação que não apresenta cálculo da diferença, para salário de contratação ou para remuneração média, pode ter ocorrido um dos seis motivos: (1) por ter menos de três mulheres; (2) por ter menos de três homens; (3) por não ter mulheres; (4) por não ter homens; (5) por não ter três homens nem três mulheres naquele grupo ocupacional; (6) por não ter nem homens nem mulheres naquele grupo ocupacional.

Fonte: eSocial, Rais 2023 e Portal Emprega Brasil - Agosto de 2024

b) Critérios de remuneração e ações para garantir diversidade

Critérios remuneratórios	1º Sem 2024
Plano de Cargos e Salários ou Plano de Carreira	🚫
Cumprir metas de produção	🚫
Disponibilidade para horas extras, reuniões com clientes e viagens	
Disponibilidade de pessoa em ocupações específicas	
Tempo de experiência profissional	🚫
Capacidade de trabalho em equipe	🚫
Proatividade, desenvolvimento de ideias e sugestões	🚫
Ações para aumentar a diversidade	1º Sem 2024
Ações de apoio a compartilhamento de obrigações familiares para ambos os sexos	🚫🚫🚫🚫
Políticas de contratação de mulheres (negras, com deficiência, em situação de violência, chefes de família, LGBTQIA+*, indígenas)	
Políticas de promoção de mulheres para cargos de direção e gerência	🚫

Relatório de Transparência e Igualdade Salarial de Mulheres e Homens - 2º Semestre 2024  
 Empregador: 01.594.992/0001-95 / Quant. de trabalhadores: 185



Diferenças de salários entre mulheres e homens: O salário mediano das mulheres equivale a 69,5% do recebido pelos homens. Já o salário médio equivalia a 95,6%

Elementos que podem explicar as diferenças verificadas:

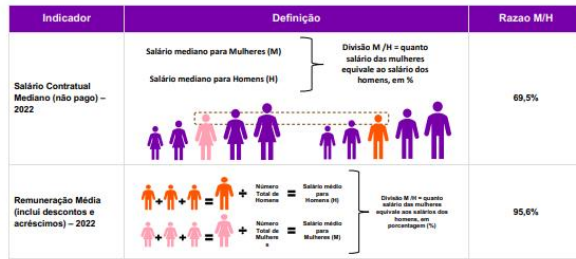

a) Composição do total de empregados por sexo e etnia e raça

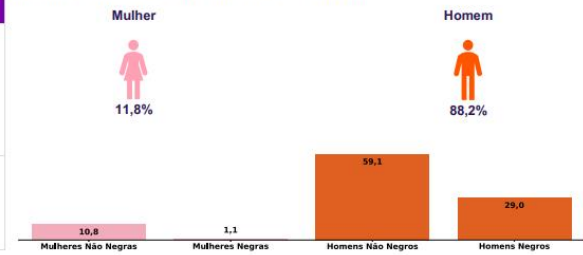

Por grande grupo de ocupação, a diferença (%) do salário das mulheres em comparação aos homens, aparece quando for maior ou menor que 100:

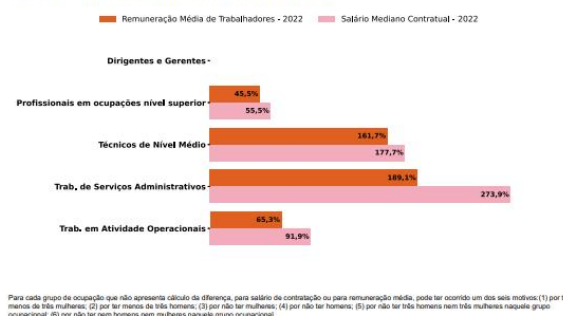

b) Critérios de remuneração e ações para garantir diversidade

Critérios remuneratórios	1º Sem 2024
Plano de Cargos e Salários ou Plano de Carreira	☒
Cumprir metas de produção	☒
Disponibilidade para horas extras, reuniões com clientes e viagens	
Disponibilidade de pessoa em ocupações específicas	
Tempo de experiência profissional	☒
Capacidade de trabalho em equipe	☒
Proatividade, desenvolvimento de ideias e sugestões	☒
Ações para aumentar a diversidade	1º Sem 2024
Ações de apoio a compartilhamento de obrigações familiares para ambos os sexos	☒ ☒ ☒ ☒
Políticas de contratação de mulheres (negras, com deficiência, em situação de violência, chefes de família, LGBTQIA+, indígenas)	
Políticas de promoção de mulheres para cargos de direção e gerência	☒

Fonte: eSocial. Rais 2023 e Portal Emprega Brasil - Agosto de 2024

Relatório de Transparência e Igualdade Salarial de Mulheres e Homens - 2º Semestre 2024  
 Empregador: 08.849.360/0001-74 / Quant. de trabalhadores: 227



Diferenças de salários entre mulheres e homens: O salário mediano das mulheres equivale a 55,4% do recebido pelos homens. Já o salário médio equivalia a 74,2%

Elementos que podem explicar as diferenças verificadas:

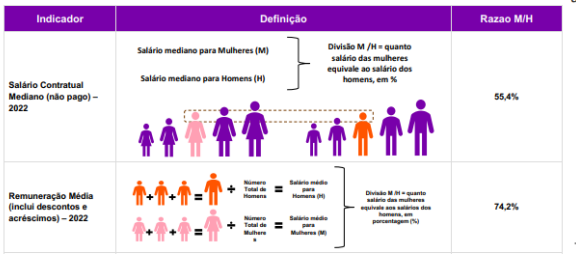

a) Composição do total de empregados por sexo e etnia e raça

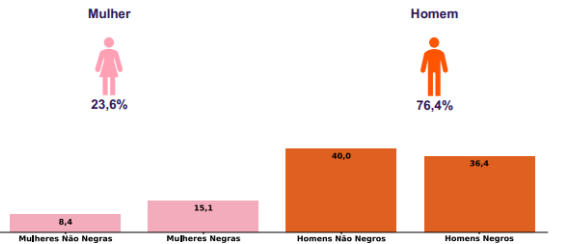

Por grande grupo de ocupação, a diferença (%) do salário das mulheres em comparação aos homens, aparece quando for maior ou menor que 100:

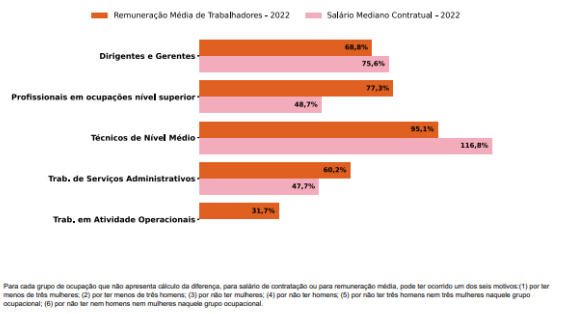

b) Critérios de remuneração e ações para garantir diversidade

Critérios remuneratórios	1º Sem 2024
Plano de Cargos e Salários ou Plano de Carreira	☒
Cumprir metas de produção	☒
Disponibilidade para horas extras, reuniões com clientes e viagens	
Disponibilidade de pessoa em ocupações específicas	
Tempo de experiência profissional	☒
Capacidade de trabalho em equipe	☒
Proatividade, desenvolvimento de ideias e sugestões	☒
Ações para aumentar a diversidade	1º Sem 2024
Ações de apoio a compartilhamento de obrigações familiares para ambos os sexos	☒ ☒ ☒ ☒
Políticas de contratação de mulheres (negras, com deficiência, em situação de violência, chefes de família, LGBTQIA+, indígenas)	
Políticas de promoção de mulheres para cargos de direção e gerência	☒

Fonte: eSocial. Rais 2023 e Portal Emprega Brasil - Agosto de 2024

Relatório de Transparência e Igualdade Salarial de Mulheres e Homens - 2º Semestre 2024  
 Empregador: 08.849.360/0003-36 / Quant. de trabalhadores: 125

Diferenças de salários entre mulheres e homens: O salário mediano das mulheres equivale a 63,1% do recebido pelos homens. Já o salário médio equivalia a 70,5%

Indicador	Definição	Razão M/H
Salário Contratual Mediano (não pago) - 2022	Salário mediano para Mulheres (M) Salário mediano para Homens (H) Divisão M/H = quanto salário das mulheres equivale ao salário dos homens, em %	63,1%
Remuneração Média (inclui descontos e acréscimos) - 2022	Número Total de Homens (H) = Salário médio para Homens (H) Número Total de Mulheres (M) = Salário médio para Mulheres (M) Divisão M/H = quanto salário das mulheres equivale aos salários dos homens, em porcentagem (%)	70,5%

Elementos que podem explicar as diferenças verificadas:  
 a) Composição do total de empregados por sexo e etnia e raça

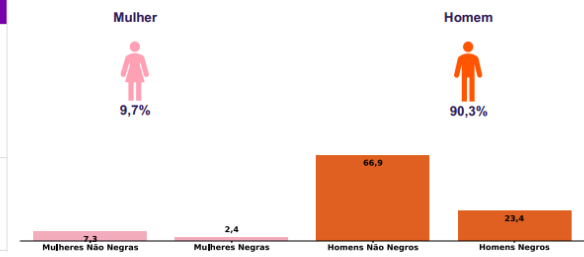

Por grande grupo de ocupação, a diferença (%) do salário das mulheres em comparação aos homens, aparece quando for maior ou menor que 100:

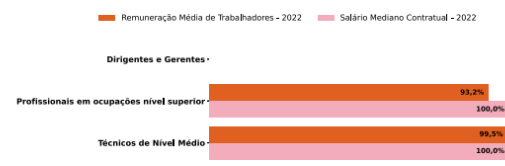

Para cada grupo de ocupação que não apresenta cálculo da diferença, para salário de contratação ou para remuneração média, pode ter ocorrido um dos seis motivos: (1) por ter menos de três mulheres; (2) por ter menos de três homens; (3) por não ter mulheres; (4) por não ter homens; (5) por não ter três homens nem três mulheres naquele grupo ocupacional; (6) por não ter nem homens nem mulheres naquele grupo ocupacional.

b) Critérios de remuneração e ações para garantir diversidade

Critérios remuneratórios	1º Sem 2024
Plano de Cargos e Salários ou Plano de Carreira	🚫
Cumprir metas de produção	🚫
Disponibilidade para horas extras, reuniões com clientes e viagens	
Disponibilidade de pessoas em ocupações específicas	
Tempo de experiência profissional	🚫
Capacidade de trabalho em equipe	🚫
Proatividade, desenvolvimento de ideias e sugestões	🚫
Ações para aumentar a diversidade	1º Sem 2024
Ações de apoio a compartilhamento de obrigações familiares para ambos os sexos	🚫🚫🚫🚫
Políticas de contratação de mulheres (negras, com deficiência, em situação de violência, chefes de família, LGBTQIA+, indígenas)	
Políticas de promoção de mulheres para cargos de direção e gerência	🚫

Fonte: eSocial, Rais 2023 e Portal Emprega Brasil - Agosto de 2024

Relatório de Transparência e Igualdade Salarial de Mulheres e Homens - 2º Semestre 2024  
 Empregador: 61.064.911/0019-04 / Quant. de trabalhadores: 105

Diferenças de salários entre mulheres e homens: O salário mediano das mulheres equivale a 61,1% do recebido pelos homens. Já o salário médio equivalia a 78,1%

Indicador	Definição	Razão M/H
Salário Contratual Mediano (não pago) - 2022	Salário mediano para Mulheres (M) Salário mediano para Homens (H) Divisão M/H = quanto salário das mulheres equivale ao salário dos homens, em %	61,1%
Remuneração Média (inclui descontos e acréscimos) - 2022	Número Total de Homens (H) = Salário médio para Homens (H) Número Total de Mulheres (M) = Salário médio para Mulheres (M) Divisão M/H = quanto salário das mulheres equivale aos salários dos homens, em porcentagem (%)	78,1%

Elementos que podem explicar as diferenças verificadas:  
 a) Composição do total de empregados por sexo e etnia e raça

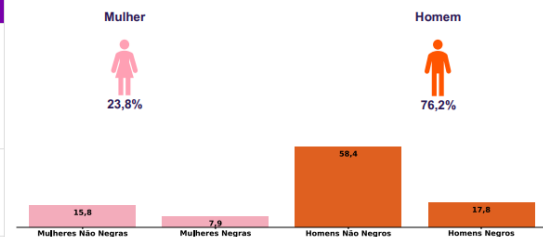

Por grande grupo de ocupação, a diferença (%) do salário das mulheres em comparação aos homens, aparece quando for maior ou menor que 100:

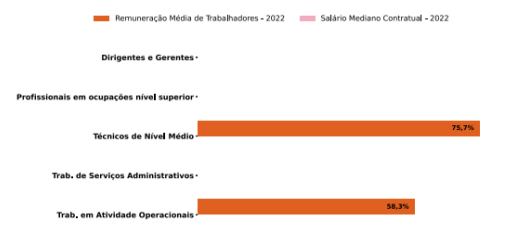

Para cada grupo de ocupação que não apresenta cálculo da diferença, para salário de contratação ou para remuneração média, pode ter ocorrido um dos seis motivos: (1) por ter menos de três mulheres; (2) por ter menos de três homens; (3) por não ter mulheres; (4) por não ter homens; (5) por não ter três homens nem três mulheres naquele grupo ocupacional; (6) por não ter nem homens nem mulheres naquele grupo ocupacional.

b) Critérios de remuneração e ações para garantir diversidade

Critérios remuneratórios	1º Sem 2024
Plano de Cargos e Salários ou Plano de Carreira	🚫
Cumprir metas de produção	🚫
Disponibilidade para horas extras, reuniões com clientes e viagens	
Disponibilidade de pessoas em ocupações específicas	
Tempo de experiência profissional	🚫
Capacidade de trabalho em equipe	🚫
Proatividade, desenvolvimento de ideias e sugestões	🚫
Ações para aumentar a diversidade	1º Sem 2024
Ações de apoio a compartilhamento de obrigações familiares para ambos os sexos	🚫🚫🚫🚫
Políticas de contratação de mulheres (negras, com deficiência, em situação de violência, chefes de família, LGBTQIA+, indígenas)	
Políticas de promoção de mulheres para cargos de direção e gerência	🚫

Fonte: eSocial, Rais 2023 e Portal Emprega Brasil - Agosto de 2024