



Pelle hydraulique

313

Caractéristiques techniques

Les configurations et les fonctionnalités peuvent varier en fonction de la région. Veuillez contacter votre concessionnaire Cat® pour connaître les disponibilités dans votre région.

Table des matières

Spécifications	2
Moteur	2
Mécanisme d'orientation	2
Poids	2
Chaînes	2
Entraînement	2
Circuit de climatisation	2
Circuit hydraulique	2
Contenances pour l'entretien	2
Normes	3
Performances acoustiques	3
Poids en ordre de marche et pressions au sol	3
Poids des composants principaux	4
Dimensions	5
Plages de travail et forces	7
Plages de fonctionnement de la lame	9
Capacité de la nacelle élévatrice :	
Sans lame	10
Avec lame relevée	24
Capacité de levage de la flèche à angle variable :	
Sans lame	17
Avec lame relevée	31
Spécifications et compatibilité des godets :	
Europe	39
Australie et Nouvelle-Zélande	42
Chili	43
Guide des équipements :	
Europe	44
Australie et Nouvelle-Zélande	48
Chili	49
Équipement standard et options	52
Kits et équipements installés par le concessionnaire	54
Options de cabine	55
313 Déclaration environnementale	56

Pelle hydraulique 313 Spécifications

Moteur

Modèle de moteur	C3.6 Cat®	
Puissance nette		
ISO 9249	80,9 kW	108 hp
ISO 9249 (DIN)	110 hp (unité métrique)	
Puissance du moteur		
ISO 14396	82 kW	110 hp
ISO 14396 (DIN)	111 hp (unité métrique)	
Alésage	98 mm	4 in
Course	120 mm	5 in
Cylindrée	3,6 l	220 in ³
Compatibilité avec le biodiesel	Jusqu'au B20 ⁽¹⁾	

- Conforme aux normes sur les émissions Tier 4 Final de l'EPA pour les États-Unis, Stage V pour l'Union européenne et 2014 pour le Japon.
- Aucun détarage du moteur n'est requis jusqu'à 3 000 m (9 840 ft) d'altitude.
- La puissance annoncée est testée selon les normes spécifiques en vigueur au moment de la fabrication.
- La puissance nette annoncée désigne la puissance disponible au volant lorsque le moteur est équipé d'un ventilateur, d'un circuit d'admission d'air, d'un circuit d'échappement et d'un alternateur.
- Régime moteur à 2 400 tr/min.

⁽¹⁾ Les moteurs diesel Cat ne doivent utiliser que des carburants diesel à teneur en soufre ultra faible (ULSD) contenant 15 ppm de soufre au maximum ou mélangés avec des carburants suivants à émissions réduites de carbone jusqu'à**:

- ✓ 20 % biodiesel EMAG (ester méthylique d'acide gras)*
- ✓ 100 % diesel renouvelable, huile végétale hydrotraitee et carburants GTL (gaz à liquide)

Référez-vous aux directives pour une application réussie.

Veillez contacter votre concessionnaire Cat ou référez-vous à la publication spéciale SEBU6250 « Caterpillar Machine Fluids Recommendations » (Recommandations relatives aux liquides des équipements Caterpillar).

* Les moteurs sans dispositif de post-traitement peuvent utiliser des mélanges plus élevés, contenant jusqu'à 100 % de biodiesel. (Pour l'utilisation de mélanges supérieurs à 20 % de biodiesel, consultez votre concessionnaire Cat).

** Les émissions de gaz à effet de serre au tuyau d'échappement issues des carburants à émissions de carbone réduites sont essentiellement les mêmes que celles des carburants traditionnels.

Mécanisme d'orientation

Vitesse d'orientation	11,5 tr/min	
Couple d'orientation maximal	35 kNm	25 741 lbf-ft

Poids

Poids en ordre de marche	13 900 kg	30 600 lb
• Train de roulement long, flèche normale + bras R3.0 (9'10"), godet usage courant 0,68 m ³ (0,89 yd ³), patins à triple arête 700 mm (28") et contrepoids 2,47 mt (5 445 lb).		
Poids en ordre de marche	13 300 kg	29 300 lb
• Train de roulement long, flèche normale, bras normal R2,5 (8'2"), godet GD 0,53 m ³ (0,69 yd ³), patins à arête triple de 500 mm (20") et contrepoids de 2,47 tonnes métriques (5 445 lb).		

Chaîne

Largeur des patins en option	500 mm	20 in
Largeur des patins en option	600 mm	24 in
Largeur des patins en option	700 mm	28 in
Largeur des patins en option	770 mm	30 in
Nombre de patins (de chaque côté)	46	
Nombre de galets inférieurs (de chaque côté)	7	
Nombre de galets supérieurs (de chaque côté)	2	

Entraînement

Performances en pente	35°/70 %	
Vitesse de translation maximale	5,4 km/h	3,4 mph
Effort de traction à la barre d'attelage – train de roulement long	117 kN	26 303 lbf

Circuit de climatisation

Le système de climatisation de cette machine contient du gaz réfrigérant fluoré à effet de serre R134a (potentiel de réchauffement climatique = 1 430). Le système contient 0,85 kg de réfrigérant, soit un équivalent CO₂ de 1,216 tonne métrique.

Circuit hydraulique

Circuit principal - Débit maximal - Équipement	247 l/min	65 US gal/min
Pression maximale : équipement normal	35 000 kPa	5 075 psi
Pression maximale : translation	35 000 kPa	5 075 psi
Pression maximale : orientation	26 000 kPa	3 770 psi
Circuit auxiliaire : haute pression	240 l/min	63 US gal/min
Circuit auxiliaire : moyenne pression	60 l/min	16 US gal/min
Vérin de flèche : alésage	105 mm	4 in
Vérin de flèche - Course	1 026 mm	40 in
Vérin de bras - Alésage	115 mm	5 in
Vérin de bras - Course	1 147 mm	45 in
Vérin de godet : alésage	95 mm	4 in
Vérin de godet : course	939 mm	37 in

Contenances pour l'entretien

Contenance du réservoir de carburant	258 l	68,2 US gal
Circuit de refroidissement	15 l	4 US gal
Huile moteur	8 l	2,1 US gal
Réducteur (chacun)	3 l	0,8 US gal
Circuit hydraulique (réservoir compris)	85 l	22,5 US gal
Réservoir hydraulique	70 l	18,5 US gal
Réservoir de liquide d'échappement diesel (DEF)	21 l	5,6 US gal

Spécifications de la pelle hydraulique 313

Normes

Freins	ISO 10265:2008
Cabine/Cadre de protection en cas de retournement (ROPS)	ISO 12117-2:2008
Protections de cabine/ conducteur (OPG) (en option)	ISO 10262:1998 (niveau II)

Performances acoustiques

ISO 6395:2008 (externe)	100 dB(A)
ISO 6396:2008 (à l'intérieur de la cabine)	68 dB(A)

- Le port de protections auditives peut s'avérer nécessaire lorsque le conducteur travaille dans un poste de conduite ouvert (qui n'est pas correctement entretenu ou dont les portes/vitres sont ouvertes) pendant de longues périodes ou dans un environnement bruyant.

Poids en ordre de marche et pressions au sol

Configuration de la machine de base	Patins à triple arête 500 mm (20")		Patins TG de 500 mm (20") avec tampon en caoutchouc		Patins de chaîne en caoutchouc 500 mm (20")	
	Poids	Pression au sol	Poids	Pression au sol	Poids	Pression au sol
	kg (lb)	kPa (psi)	kg (lb)	kPa (psi)	kg (lb)	kPa (psi)
Châssis de base avec galets inférieurs et galets supérieurs						
Contrepoids de 2,47 tm (5 445 lb) et machine de base à train de roulement long						
Flèche normale + bras R3.0 (9'10") + Godet usage courant 0,68 m ³ (0,89 yd ³)	13 400 (29 500)	40,0 (5,8)	13 900 (30 600)	41,5 (5,9)	13 500 (29 800)	40,3 (5,8)
Flèche à angle variable + bras R2.2 (7'3") + godet GD de 0,68 m ³ (0,89 yd ³)	14 100 (31 100)	42,0 (6,1)	14 600 (32 200)	43,5 (6,3)	14 200 (31 300)	42,3 (6,1)
Flèche normale + bras R3.0 (9'8") + godet GD de 0,65 m ³ (0,85 yd ³)	13 400 (29 500)	40 (5,8)	—	—	—	—
Flèche normale + bras R3.0 (9'10") + godet GD de 0,53 m ³ (0,69 yd ³)**.	13 300 (29 300)	39,7 (5,8)	13 800 (30 400)	41,2 (6,0)	13 500 (29 800)	40,3 (5,8)

Tous les poids en ordre de marche comprennent un réservoir de carburant à 90 % avec un conducteur de 75 kg (165 lb).

** Australie et Nouvelle-Zélande uniquement

Configuration de la machine de base	Patins à triple arête de 600 mm (24")		Patins de chaîne en caoutchouc de 600 mm (24")		Patins à triple arête de 700 mm (28")		Patins à triple arête de 770 mm (30")	
	Poids	Pression au sol	Poids	Pression au sol	Poids	Pression au sol	Poids	Pression au sol
	kg (lb)	kPa (psi)	kg (lb)	kPa (psi)	kg (lb)	kPa (psi)	kg (lb)	kPa (psi)
Châssis de base avec galets inférieurs et galets supérieurs								
Contrepoids de 2,47 tm (5 445 lb) et machine de base à train de roulement long								
Flèche normale + bras R3.0 (9'10") + Godet usage courant 0,68 m ³ (0,89 yd ³)	13 700 (30 200)	34,0 (4,9)	13 800 (30 400)	34,3 (5,0)	13 900 (30 600)	29,6 (4,3)	14 000 (30 900)	27,1 (4,7)
Flèche à géométrie variable + bras R2.2 (7'3") + godet GD de 0,68 m ³ (0,89 yd ³)	14 400 (31 700)	35,8 (5,2)	14 500 (32 000)	36,0 (5,2)	14 600 (32 200)	31,1 (4,5)	14 700 (32 400)	28,5 (4,7)
Flèche normale + bras R3.0 (9'8") + Godet usage courant 0,65 m ³ (0,85 yd ³)	13 700 (30 200)	34,0 (4,9)	—	—	13 900 (30 600)	29,6 (4,3)	—	—
Flèche normale + bras R3.0 (9'10") + Godet usage courant 0,53 m ³ (0,69 yd ³)**	13 600 (30 000)	33,8 (4,9)	13 800 (30 400)	34,3 (5,0)	13 800 (30 400)	29,4 (4,3)	—	—

Tous les poids en ordre de marche comprennent un réservoir de carburant à 90 % avec un conducteur de 75 kg (165 lb).

** Australie et Nouvelle-Zélande uniquement

Pelle hydraulique 313 Spécifications

Poids des composants principaux

	kg	lb
Poids de base de la machine : avec châssis de tourelle, train de roulement, contrepoids, bras, godet, vérins de flèche, vérin de bras, vérins de godet, chaînes, lame, sans réservoir de carburant à 90 %, conducteur		
Avec train de roulement long	9 150	20 200
Avec train de roulement long (compatible avec les lames)	9 450	20 800
Avec train de roulement long pour une utilisation avec la flèche à angle variable	9 230	20 300
Avec train de roulement long (compatible avec les lames) pour utilisation avec une flèche à angle variable.	9 530	21 000
Patins :		
Patins de chaîne à triple arête de 500 mm (20 in)	1 540	3 390
Patins de chaîne à triple arête de 500 mm (20") avec patin en caoutchouc	2 050	4 520
Patins de chaîne en caoutchouc 500 mm (20")	1 670	3 680
Patins de chaîne à triple arête de 600 mm (24")	1 810	3 990
Patins de chaîne en caoutchouc de 600 mm (24")	1 970	4 300
Patins à triple arête 700 mm (28") avec marches supplémentaires	2 020	4 450
Patins à triple arête de 770 mm (30 in) avec marches supplémentaires	2 160	4 760
Deux vérins de flèche	240	530
Poids de 90 % du réservoir de carburant et conducteur de 75 kg (165 lb)	270	600
Lames (sans canalisations, vérins ou modifications du châssis) :		
Lame de 2 500 mm (8'2") pour une utilisation avec des patins de chaîne de 500 mm (20")	440	970
Lame de 2 600 mm (8'6") pour une utilisation avec des patins de chaîne de 600 mm (24")	490	1 080
Lame de 2 700 mm (8'10") à utiliser avec des patins de chaîne de 700 mm (28") et de 770 mm (30").	500	1 100
Contrepoids :		
Contrepoids de 2,47 mt (5 445 lb)	2 470	5 440
Châssis pivotant	1 240	2 730
Train de roulement :		
Châssis de base avec galets inférieurs standard et deux galets supérieurs	2 690	5 930
Châssis de base avec galets inférieurs standard et deux galets supérieurs (compatible avec les lames)	2 980	6 570
Flèches (avec canalisations, axes, vérin de bras) :		
Flèche normale 4,65 m (15'3")	1 030	2 270
Flèche à angle variable (2,4 m [7'8"] arrière + 2,44 m [8'0"] avant)	1 590	3 500
Bras (avec canalisations, axes, vérin de godet, timonerie de godet) :		
Bras normal R2.2 (7'3")	620	1 370
Bras normal R2.2 (7'3") pour une utilisation avec une flèche à angle variable	680	1 500
Bras normal R2.5 (8'2")	590	1 300
Bras normal R2.5 (8'2") pour utilisation avec une flèche à angle variable.	660	1 450
Bras normal R3.0 (9'10")	650	1 430
Bras normal R3.0 (9'10") pour utilisation avec flèche à angle variable	710	1 570
Godets (sans timonerie, avec pointes et couteaux latéraux) :		
Godet* GD de 0,53 m ³ (0,69 yd ³)	420	930
Godet** GD de 0,53 m ³ (0,69 yd ³)	460	1 010
Godet GD de 0,65 m ³ (0,85 yd ³)	490	1 080
Godet GD de 0,68 m ³ (0,89 yd ³)	500	1 100
Godet GD de 0,76 m ³ (0,99 yd ³)	520	1 150
Deux axes de godet	20	40
Attache rapide :		
Attache rapide à accouplement par axe	210	460

*Europe uniquement

**Australie et Nouvelle-Zélande uniquement

Spécifications de la pelle hydraulique 313

Dimensions

Toutes les dimensions sont approximatives et peuvent varier en fonction de la sélection du godet.

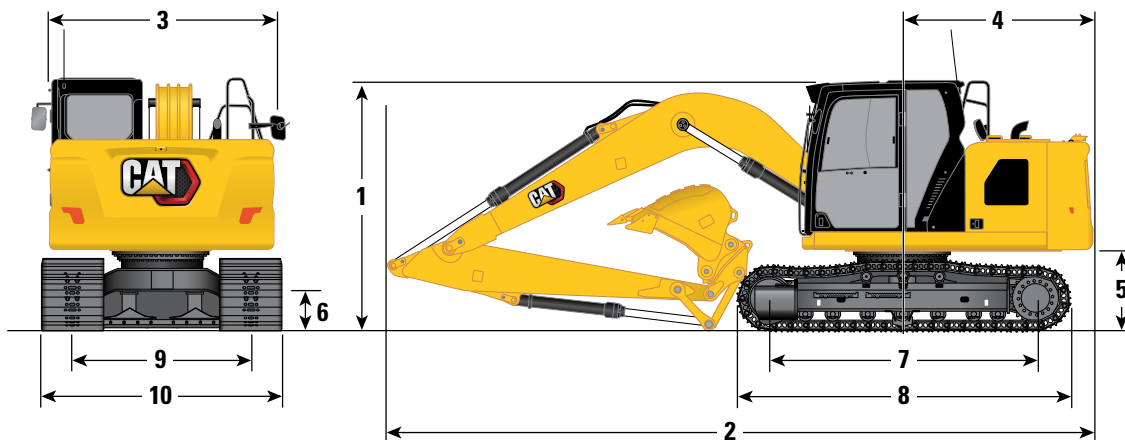

Option de flèche

Flèche normale
4,65 m (15'3")

Options de bras

Bras normaux

R2.2 (7'3")

R2.5 (8'2")

R3.0 (9'10")

1 Hauteur de la machine :*

Hauteur depuis la partie supérieure de la cabine	2 810 mm	9'3"	2 810 mm	9'3"	2 810 mm	9'3"
Sommet de la hauteur OPG	2 950 mm	9'8"	2 950 mm	9'8"	2 950 mm	9'8"
Hauteur des mains courantes	2 810 mm	9'3"	2 810 mm	9'3"	2 810 mm	9'3"
Avec flèche/bras/godet montés (avec canalisations du vérin de bras)	2 800 mm	9'2"	2 890 mm	9'6"	3 190 mm	10'6"
Avec la flèche/le bras installé(e) (avec les canalisations du vérin du godet)	2 800 mm	9'2"	2 890 mm	9'6"	3 190 mm	10'6"
Avec la flèche installée (avec les canalisations du vérin de bras)	2 370 mm	7'9"	2 370 mm	7'9"	2 370 mm	7'9"

2 Longueur de la machine (sans lame) :

Avec flèche/bras/godet montés (avec canalisations du vérin de bras)	7 680 mm	25'2"	7 690 mm	25'3"	7 780 mm	25'6"
Avec la flèche/le bras installé(e) (avec les canalisations du vérin du godet)	7 680 mm	25'2"	7 690 mm	25'3"	7 780 mm	25'6"
Avec la flèche installée (avec les canalisations du vérin de bras)	6 890 mm	22'7"	6 890 mm	22'7"	6 890 mm	22'7"

Longueur de la machine (avec lame et arrière de la lame) :

Avec flèche/bras/godet montés (avec canalisations du vérin de bras)	7 960 mm	26'1"	7 970 mm	26'2"	8 050 mm	26'5"
Avec la flèche/le bras installé(e) (avec les canalisations du vérin du godet)	7 960 mm	26'1"	7 970 mm	26'2"	8 050 mm	26'5"
Avec la flèche installée (avec les canalisations du vérin de bras)	7 100 mm	23'4"	7 100 mm	23'4"	7 100 mm	23'4"

3 Largeur de la tourelle

2 480 mm	8'2"	2 480 mm	8'2"	2 480 mm	8'2"
----------	------	----------	------	----------	------

4 Rayon d'encombrement arrière – Contrepoids 2,47 tm (5 445 lb)

2 190 mm	7'2"	2 190 mm	7'2"	2 190 mm	7'2"
----------	------	----------	------	----------	------

5 Garde au sol du contrepoids

915 mm	3'0"	915 mm	3'0"	915 mm	3'0"
--------	------	--------	------	--------	------

6 Garde au sol

445 mm	1'6"	445 mm	1'6"	445 mm	1'6"
--------	------	--------	------	--------	------

7 Longueur jusqu'au centre des galets

3 040 mm	10'0"	3 040 mm	10'0"	3 040 mm	10'0"
----------	-------	----------	-------	----------	-------

8 Longueur hors tout des chaînes

3 750 mm	12'4"	3 750 mm	12'4"	3 750 mm	12'4"
----------	-------	----------	-------	----------	-------

9 Voie des chaînes

1 990 mm	6'6"	1 990 mm	6'6"	1 990 mm	6'6"
----------	------	----------	------	----------	------

10 Largeur des chenilles/du train de roulement :

Patins de 500 mm (20")	2 490 mm	8'2"	2 490 mm	8'2"	2 490 mm	8'2"
Patins de 600 mm (24")	2 590 mm	8'6"	2 590 mm	8'6"	2 590 mm	8'6"
Patins de 700 mm (28") (avec marchepieds)	2 690 mm	8'10"	2 690 mm	8'10"	2 690 mm	8'10"
Patins 770 mm (30") (avec crampons)	2 760 mm	9'1"	2 760 mm	9'1"	2 760 mm	9'1"

Type de godet

GD

GD

GD

Capacité du godet**

0,68 m ³	0,89 yd ³	0,68 m ³	0,89 yd ³	0,68 m ³	0,89 yd ³
---------------------	----------------------	---------------------	----------------------	---------------------	----------------------

Rayon aux pointes du godet

1 240 mm	4'1"	1 240 mm	4'1"	1 240 mm	4'1"
----------	------	----------	------	----------	------

Pour les modèles avec patins de chaîne en caoutchouc ou patin en caoutchouc 40 mm (1,6") aux dimensions de la hauteur de la machine.

** Godet GD de 0,53 m³ (0,65 yd³) pour les modèles vendus en Australie et en Nouvelle-Zélande et Godet GD de 0,65 m³ (0,85 yd³) pour les modèles vendus au Chili.

Pelle hydraulique 313 Spécifications

Dimensions

Toutes les dimensions sont approximatives et peuvent varier en fonction de la sélection du godet.

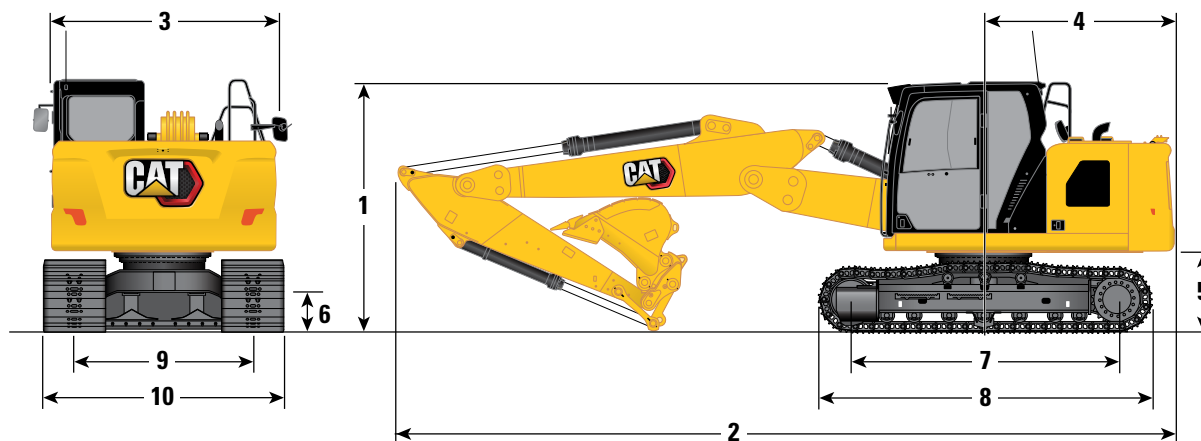

Option de flèche

Flèche à géométrie variable 2,4 m/2,44 m (7'8"/8'0")

Options de bras

Bras normaux

R2.2 (7'3")

R2.5 (8'2")

R3.0 (9'10")

1 Hauteur de la machine :*

	R2.2 (7'3")	9'3"	R2.5 (8'2")	9'3"	R3.0 (9'10")	9'3"
Hauteur depuis la partie supérieure de la cabine	2 810 mm	9'3"	2 810 mm	9'3"	2 810 mm	9'3"
Sommet de la hauteur OPG	2 950 mm	9'8"	2 950 mm	9'8"	2 950 mm	9'8"
Hauteur des mains courantes	2 810 mm	9'3"	2 810 mm	9'3"	2 810 mm	9'3"
Avec flèche/bras/godet montés (avec canalisations du vérin de bras)	2 780 mm	9'1"	2 880 mm	9'5"	3 170 mm	10'5"
Avec la flèche/le bras installé(e) (avec les canalisations du vérin du godet)	2 780 mm	9'1"	2 880 mm	9'5"	3 170 mm	10'5"
Avec la flèche installée (avec les canalisations du vérin de bras)	2 200 mm	7'2"	2 200 mm	7'2"	2 200 mm	7'3"

2 Longueur de la machine (sans lame) :

Avec flèche/bras/godet montés (avec canalisations du vérin de bras)	7 770 mm	25'6"	7 750 mm	25'5"	7 640 mm	25'1"
Avec la flèche/le bras installé(e) (avec les canalisations du vérin du godet)	7 770 mm	25'6"	7 750 mm	25'5"	7 640 mm	25'1"
Avec la flèche installée (avec les canalisations du vérin de bras)	6 970 mm	22'10"	6 970 mm	22'10"	6 970 mm	22'10"

Longueur de la machine (avec lame et arrière de la lame) :

Avec flèche/bras/godet montés (avec canalisations du vérin de bras)	8 040 mm	26'5"	8 030 mm	26'4"	7 910 mm	25'11"
Avec la flèche/le bras installé(e) (avec les canalisations du vérin du godet)	8 040 mm	26'5"	8 030 mm	26'4"	7 910 mm	25'11"
Avec la flèche installée (avec les canalisations du vérin de bras)	7 240 mm	23'9"	7 240 mm	23'9"	7 240 mm	23'9"

3 Largeur de la tourelle

	2 480 mm	8'2"	2 480 mm	8'2"	2 480 mm	8'2"
--	----------	------	----------	------	----------	------

4 Rayon d'encombrement arrière – Contrepoids 2,47 tm (5 445 lb)

	2 190 mm	7'2"	2 190 mm	7'2"	2 190 mm	7'2"
--	----------	------	----------	------	----------	------

5 Garde au sol du contrepoids

	915 mm	3'0"	915 mm	3'0"	915 mm	3'0"
--	--------	------	--------	------	--------	------

6 Garde au sol

	445 mm	1'6"	445 mm	1'6"	445 mm	1'6"
--	--------	------	--------	------	--------	------

7 Longueur jusqu'au centre des galets

	3 040 mm	10'0"	3 040 mm	10'0"	3 040 mm	10'0"
--	----------	-------	----------	-------	----------	-------

8 Longueur hors tout des chaînes

	3 750 mm	12'4"	3 750 mm	12'4"	3 750 mm	12'4"
--	----------	-------	----------	-------	----------	-------

9 Voie des chaînes

	1 990 mm	6'6"	1 990 mm	6'6"	1 990 mm	6'6"
--	----------	------	----------	------	----------	------

10 Largeur des chenilles/du train de roulement :

Patins de 500 mm (20")	2 490 mm	8'2"	2 490 mm	8'2"	2 490 mm	8'2"
Patins de 600 mm (24")	2 590 mm	8'6"	2 590 mm	8'6"	2 590 mm	8'6"
Patins de 700 mm (28") (avec marchepieds)	2 690 mm	8'10"	2 690 mm	8'10"	2 690 mm	8'10"
Patins 770 mm (30") (avec crampons)	2 760 mm	9'1"	2 760 mm	9'1"	2 760 mm	9'1"

Type de godet

GD

GD

GD

Capacité du godet

0,68 m³ 0,89 yd³ 0,68 m³ 0,89 yd³ 0,68 m³ 0,89 yd³

Rayon aux pointes du godet

1 240 mm 4'1" 1 240 mm 4'1" 1 240 mm 4'1"

*Pour les modèles avec patins de chaîne en caoutchouc ou patin en caoutchouc 40 mm (1,6") aux dimensions de la hauteur de la machine.

Spécifications de la pelle hydraulique 313

Plages de travail et forces

Toutes les dimensions sont approximatives et peuvent varier en fonction de la sélection du godet.

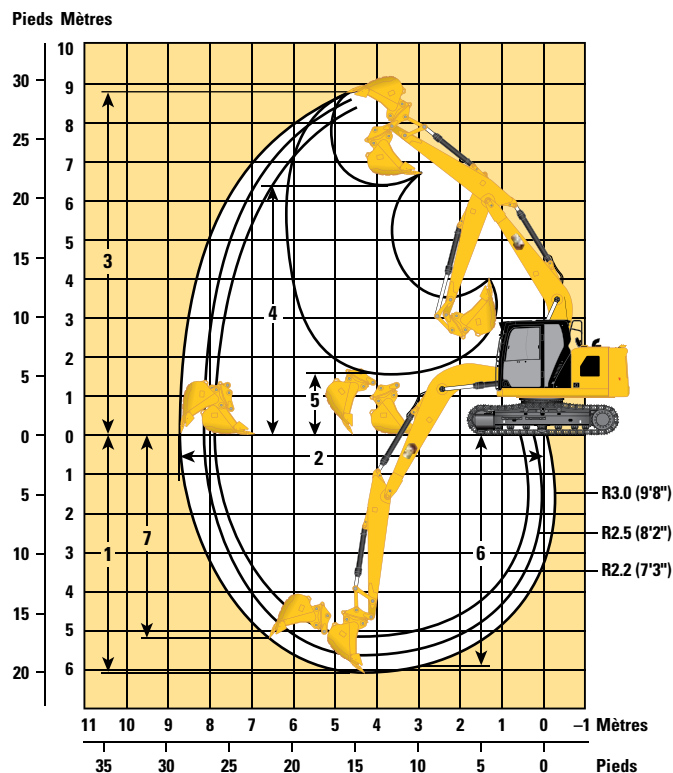

Option de flèche	Flèche normale 4,65 m (15'3")					
	Options de bras					
	R2.2 (7'3")		R2.5 (8'2")		R3.0 (9'10")	
1 Profondeur d'excavation maximale	5 240 mm	17'2"	5 540 mm	18'2"	6 040 mm	19'10"
2 Portée maximale au niveau du sol	7 910 mm	25'11"	8 190 mm	26'10"	8 660 mm	28'5"
3 Hauteur de coupe maximale	8 370 mm	27'6"	8 560 mm	28'1"	8 830 mm	29'0"
4 Hauteur de chargement maximale	5 960 mm	19'7"	6 150 mm	20'2"	6 420 mm	21'1"
5 Hauteur de chargement minimale	2 380 mm	7'10"	2 080 mm	6'10"	1 600 mm	5'3"
6 Profondeur de coupe maximale pour fond plat de 2 440 mm (8'0")	5 010 mm	16'5"	5 330 mm	17'6"	5 860 mm	19'3"
7 Profondeur d'excavation maximale en paroi verticale	4 390 mm	14'5"	4 760 mm	15'7"	5 190 mm	17'0"
Rayon minimal de l'équipement de travail	2 460 mm	8'1"	2 430 mm	8'0"	2 570 mm	8'5"
Force d'excavation du godet (ISO)	98,47 kN	22 140 lbf	98,45 kN	22 130 lbf	98,67 kN	22 180 lbf
Force d'excavation du bras (ISO)	72,85 kN	16 380 lbf	66,68 kN	14 990 lbf	59,29 kN	13 330 lbf
Type de godet	GD		GD		GD	
Capacité du godet*	0,68 m ³	0,89 yd ³	0,68 m ³	0,89 yd ³	0,68 m ³	0,89 yd ³
Rayon aux pointes du godet	1 240 mm	4'1"	1 240 mm	4'1"	1 240 mm	4'1"

** Godet GD de 0,53 m³ (0,65 yd³) pour les modèles vendus en Australie et en Nouvelle-Zélande et Godet GD de 0,65 m³ (0,85 yd³) pour les modèles vendus au Chili.

Pelle hydraulique 313 Spécifications

Plages de travail et forces

Toutes les dimensions sont approximatives et peuvent varier en fonction de la sélection du godet.

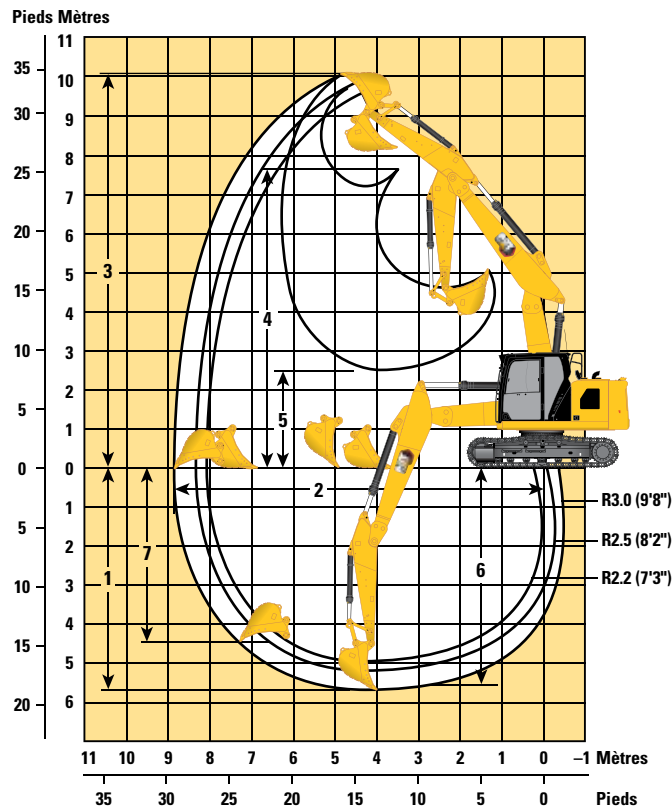

Option de flèche

Flèche à géométrie variable 2,4 m/2,44 m (7'8"/8'0")

Options de bras

Bras normaux

	Bras normaux					
	R2.2 (7'3")		R2.5 (8'2")		R3.0 (9'10")	
1 Profondeur d'excavation maximale	4 900 mm	16'1"	5 200 mm	17'1"	5 690 mm	18'8"
2 Portée maximale au niveau du sol	8 050 mm	26'5"	8 340 mm	27'4"	8 820 mm	28'11"
3 Hauteur de coupe maximale	9 440 mm	31'0"	9 700 mm	31'10"	10 120 mm	33'2"
4 Hauteur de chargement maximale	6 960 mm	22'10"	7 230 mm	23'9"	7 650 mm	25'1"
5 Hauteur de chargement minimale	3 120 mm	10'3"	2 860 mm	9'5"	2 480 mm	8'2"
6 Profondeur de coupe maximale pour fond plat de 2 440 mm (8'0")	4 770 mm	15'8"	5 080 mm	16'8"	5 580 mm	18'4"
7 Profondeur d'excavation maximale en paroi verticale	3 940 mm	12'11"	4 270 mm	14'0"	4 730 mm	15'6"
Rayon minimal de l'équipement de travail	1 750 mm	5'9"	1 900 mm	6'3"	2 240 mm	7'4"
Force d'excavation du godet (ISO)	98,47 kN	22 140 lbf	98,45 kN	22 130 lbf	98,67 kN	22 180 lbf
Force d'excavation du bras (ISO)	72,85 kN	16 380 lbf	66,68 kN	14 990 lbf	59,29 kN	16 380 lbf
Type de godet	GD		GD		GD	
Capacité du godet	0,68 m ³	0,89 yd ³	0,68 m ³	0,89 yd ³	0,68 m ³	0,89 yd ³
Rayon aux pointes du godet	1 240 mm	4'1"	1 240 mm	4'1"	1 240 mm	4'1"

Spécifications de la pelle hydraulique 313

Plages de fonctionnement de la lame

Toutes les dimensions sont approximatives et peuvent varier en fonction de la sélection du godet.

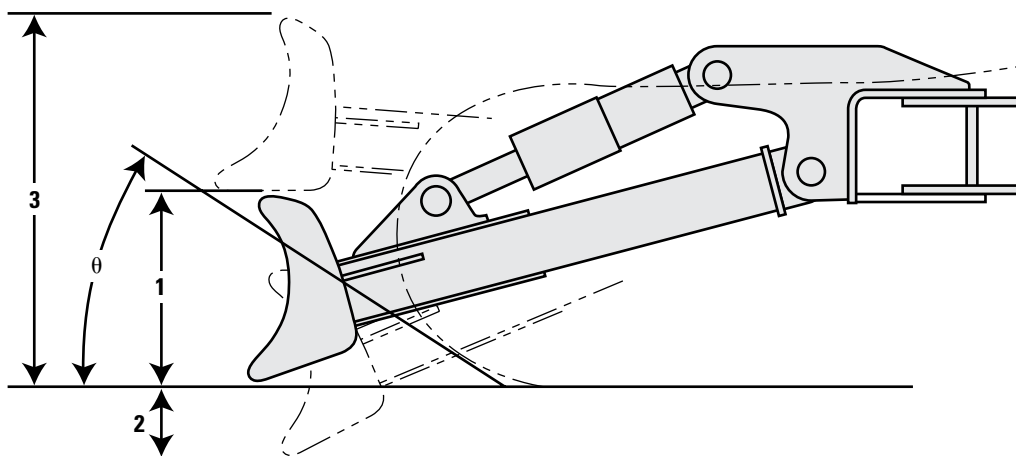

Options de lame	2 500 mm (8'2")		2 600 mm (8'6")		2 700 mm (8'10")	
	mm	"	mm	"	mm	"
1 Hauteur de lame	616 mm	2'0"	616 mm	2'0"	616 mm	2'0"
2 Profondeur maximum d'abaissement depuis le sol	550 mm	1'10"	550 mm	1'10"	550 mm	1'10"
3 Hauteur de levage maximum au-dessus du sol	1 018 mm	3'4"	1 018 mm	3'4"	1 018 mm	3'4"
θ Angle d'approche	26°		26°		26°	

Pelle hydraulique 313 Spécifications

Capacités de levage de la flèche normale – Contrepoids : 2,47 mt (5 445 lb) – sans godet

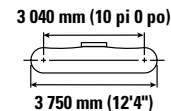
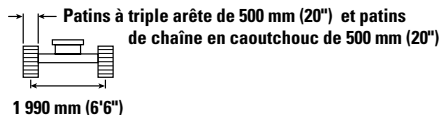
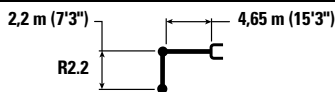

Diagram	1,5 m/5,0 ft		3,0 m/10,0 ft		4,5 m/15,0 ft		6,0 m/20,0 ft		Diagram		m ft/in
	kg lb	kg lb	kg lb	kg lb	kg lb	kg lb	kg lb	kg lb	kg lb	kg lb	
6,0 m 20,0 ft					*3 900 *8 650	*3 900 8 400			*3 050 *6 750	*3 050 *6 750	5,07 16'3"
4,5 m 15,0 ft					*4 100 *8 850	3 850 8 300	*3 300	2 400	*2 800 *6 200	2 350 5 200	6,10 19'10"
3,0 m 10,0 ft			*6 950 *14 900	6 750 14 550	*4 900 *10 550	3 650 7 850	3 650 7 800	2 350 5 050	*2 800 *6 150	2 000 4 400	6,64 21'8"
1,5 m 5,0 ft					5 500 11 800	3 400 7 300	3 500 7 600	2 250 4 850	2 950 6 400	1 900 4 100	6,81 22'4"
0 m 0 ft			*6 050 *14 050	5 850 12 500	5 300 11 350	3 250 6 950	3 450 7 400	2 200 4 700	3 000 6 550	1 900 4 200	6,64 21'9"
-1,5 m -5,0 ft	*5 100 *11 450	*5 100 *11 450	*9 300 *20 150	5 850 12 500	5 250 11 250	3 200 6 850	3 450	2 200	3 350 7 450	2 150 4 700	6,10 19'11"
-3,0 m -10,0 ft			*7 700 *16 600	5 950 12 800	*5 250 *11 200	3 250 7 000			*4 400 *9 650	2 800 6 250	5,06 16'5"

Capacités de levage de la flèche normale – Contrepoids : 2,47 mt (5 445 lb) – sans godet

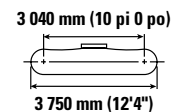
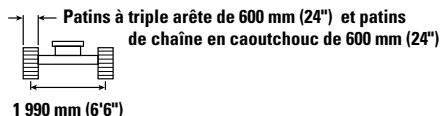
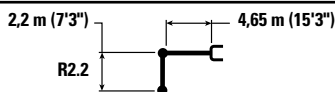

Diagram	1,5 m/5,0 ft		3,0 m/10,0 ft		4,5 m/15,0 ft		6,0 m/20,0 ft		Diagram		m ft/in
	kg lb	kg lb	kg lb	kg lb	kg lb	kg lb	kg lb	kg lb	kg lb	kg lb	
6,0 m 20,0 ft					*3 900 *8 650	*3 900 8 550			*3 050 *6 750	*3 050 *6 750	5,07 16'3"
4,5 m 15,0 ft					*4 100 *8 850	3 900 8 400	*3 300	2 450	*2 800 *6 200	2 400 5 300	6,10 19'10"
3,0 m 10,0 ft			*6 950 *14 900	6 900 14 800	*4 900 *10 550	3 700 8 000	3 700 7 950	2 400 5 150	*2 800 *6 150	2 050 4 500	6,64 21'8"
1,5 m 5,0 ft					5 600 12 000	3 450 7 450	3 600 7 750	2 300 4 950	*2 950 *6 500	1 900 4 200	6,81 22'4"
0 m 0 ft			*6 050 *14 050	5 950 12 750	5 400 11 600	3 300 7 100	3 500 7 550	2 250 4 800	3 050 6 700	1 950 4 250	6,64 21'9"
-1,5 m -5,0 ft	*5 100 *11 450	*5 100 *11 450	*9 300 *20 150	5 950 12 750	5 350 11 450	3 250 7 000	3 500	2 200	3 450 7 600	2 200 4 800	6,10 19'11"
-3,0 m -10,0 ft			*7 700 *16 600	6 100 13 050	*5 250 *11 200	3 300 7 150			*4 400 *9 650	2 850 6 350	5,06 16'5"



ISO 10567:2007



* Indique que la charge est limitée par la capacité de levage hydraulique plutôt que par la charge limite d'équilibre. Les capacités de levage ci-dessus sont conformes à la norme ISO 10567:2007 relative à la capacité de levage des pelles hydrauliques. Elles ne dépassent pas 87 % de la capacité de levage hydraulique ou 75 % de la charge limite d'équilibre. Le poids de tous les accessoires de levage doit être soustrait des capacités de levage indiquées ci-dessus. Les capacités de levage sont établies pour une machine positionnée sur une surface ferme et uniforme. L'utilisation d'un point d'attache d'un outil de travail pour manipuler/lever des objets peut affecter les performances de levage de la machine.

La capacité de levage varie de $\pm 5\%$ pour tous les patins de chaîne disponibles.

Référez-vous systématiquement au Guide d'utilisation et d'entretien adéquat pour obtenir des informations sur un produit spécifique.

Spécifications de la pelle hydraulique 313

Capacités de levage de la flèche normale – Contrepoids : 2,47 mt (5 445 lb) – sans godet

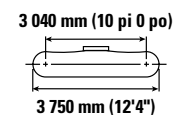
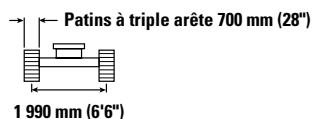
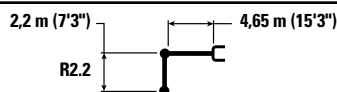

Diagram	1,5 m/5,0 ft		3,0 m/10,0 ft		4,5 m/15,0 ft		6,0 m/20,0 ft		Diagram		m ft/in	
	Diagram	Diagram	Diagram	Diagram	Diagram	Diagram	Diagram	Diagram	Diagram	Diagram		
6,0 m 20,0 ft	kg lb				*3 900 *8 650	*3 900 8 650			*3 050 *6 750	*3 050 *6 750	5,07 16'3"	
4,5 m 15,0 ft	kg lb				*4 100 *8 850	3 950 8 500	*3 300	2 500	*2 800 *6 200	2 450 5 400	6,10 19'10"	
3,0 m 10,0 ft	kg lb			*6 950 *14 900	6 950 *14 900	*4 900 *10 550	3 750 8 100	3 750 5 250	*2 800 *6 150	2 100 4 550	6,64 21'8"	
1,5 m 5,0 ft	kg lb					5 650 12 150	3 500 7 550	3 650 7 850	2 350 5 050	*2 950 *6 500	1 950 4 250	6,81 22'4"
0 m 0 ft	kg lb			*6 050 *14 050	6 000 12 900	5 500 11 750	3 350 7 200	3 600 7 700	2 250 4 850	3 100 6 800	2 000 4 350	6,64 21'9"
-1,5 m -5,0 ft	kg lb	*5 100 *11 450	*5 100 *11 450	*9 300 *20 150	6 050 12 950	5 450 11 650	3 300 7 100	3 550	2 250	3 500 7 700	2 200 4 850	6,10 19'11"
-3,0 m -10,0 ft	kg lb			*7 700 *16 600	6 150 13 200	*5 250 *11 200	3 350 7 250			*4 400 *9 650	2 900 6 450	5,06 16'5"

Capacités de levage de la flèche normale – Contrepoids : 2,47 mt (5 445 lb) – sans godet

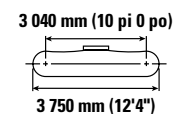
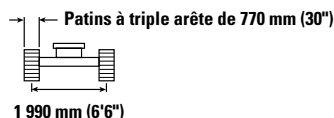
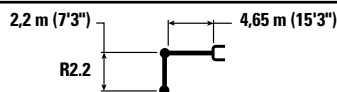

Diagram	1,5 m/5,0 ft		3,0 m/10,0 ft		4,5 m/15,0 ft		6,0 m/20,0 ft		Diagram		m ft/in	
	Diagram	Diagram	Diagram	Diagram	Diagram	Diagram	Diagram	Diagram	Diagram	Diagram		
6,0 m 20,0 ft	kg lb				*3 900 *8 650	*3 900 *8 650			*3 050 *6 750	*3 050 *6 750	5,07 16'3"	
4,5 m 15,0 ft	kg lb				*4 100 *8 850	4 000 8 600	*3 300	2 500	*2 800 *6 200	2 450 5 450	6,10 19'10"	
3,0 m 10,0 ft	kg lb			*6 950 *14 900	*6 950 *14 900	*4 900 *10 550	3 800 8 150	3 800 8 150	*2 800 *6 150	2 100 4 600	6,64 21'8"	
1,5 m 5,0 ft	kg lb					5 750 12 300	3 550 7 650	3 700 7 950	2 350 5 100	*2 950 *6 500	1 950 4 300	6,81 22'4"
0 m 0 ft	kg lb			*6 050 *14 050	*6 050 13 050	5 550 11 900	3 400 7 300	3 600 7 750	2 300 4 900	3 150 6 900	2 000 4 400	6,64 21'9"
-1,5 m -5,0 ft	kg lb	*5 100 *11 450	*5 100 *11 450	*9 300 *20 150	6 100 13 050	5 500 11 750	3 350 7 150	3 600	2 300	3 550 7 750	2 250 4 900	6,10 19'11"
-3,0 m -10,0 ft	kg lb			*7 700 *16 600	6 200 13 350	*5 250 *11 200	3 400 7 350			*4 400 *9 650	2 950 6 500	5,06 16'5"



ISO 10567:2007



* Indique que la charge est limitée par la capacité de levage hydraulique plutôt que par la charge limite d'équilibre. Les capacités de levage ci-dessus sont conformes à la norme ISO 10567:2007 relative à la capacité de levage des pelles hydrauliques. Elles ne dépassent pas 87 % de la capacité de levage hydraulique ou 75 % de la charge limite d'équilibre. Le poids de tous les accessoires de levage doit être soustrait des capacités de levage indiquées ci-dessus. Les capacités de levage sont établies pour une machine positionnée sur une surface ferme et uniforme. L'utilisation d'un point d'attache d'un outil de travail pour manipuler/lever des objets peut affecter les performances de levage de la machine.

La capacité de levage varie de $\pm 5\%$ pour tous les patins de chaîne disponibles.

Référez-vous systématiquement au Guide d'utilisation et d'entretien adéquat pour obtenir des informations sur un produit spécifique.

Pelle hydraulique 313 Spécifications

Capacités de levage de la flèche normale – Contrepoids : 2,47 mt (5 445 lb) – sans godet

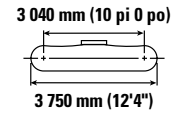
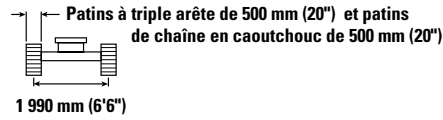
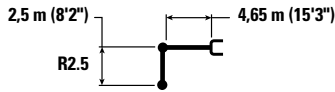

Diagram	1,5 m/5,0 ft		3,0 m/10,0 ft		4,5 m/15,0 ft		6,0 m/20,0 ft		Diagram		m ft/in
	kg lb	kg lb	kg lb	kg lb	kg lb	kg lb	kg lb	kg lb	kg lb	kg lb	
6,0 m 20,0 ft					*3 550 *7 900	*3 550 *7 900			*2 600 *5 800	*2 600 *5 800	5,44 17'6"
4,5 m 15,0 ft					*3 800 *8 300	*3 800 *8 300	*3 650 *7 400	2 500 5 300	*2 450 *5 350	2 200 4 900	6,41 20'10"
3,0 m 10,0 ft			*6 400 *13 700	*6 400 *13 700	*4 650 *10 100	3 700 8 000	3 700 7 900	2 400 5 150	*2 450 *5 300	1 900 4 200	6,93 22'8"
1,5 m 5,0 ft			*7 350 *18 000	6 200 13 350	5 550 11 950	3 450 7 450	3 600 7 700	2 300 4 950	*2 550 *5 600	1 800 3 950	7,09 23'3"
0 m 0 ft			*6 500 *15 000	5 900 12 650	5 350 11 500	3 300 7 050	3 500 7 450	2 200 4 750	2 850 6 200	1 800 4 000	6,93 22'8"
-1,5 m -5,0 ft	*4 800 *10 700	*4 800 *10 700	*9 600 *20 750	5 850 12 550	5 250 11 300	3 200 6 900	3 450 7 400	2 200 4 700	3 150 6 950	2 000 4 400	6,41 20'11"
-3,0 m -10,0 ft	*8 850 *20 000	*8 850 *20 000	*8 250 *17 750	5 950 12 800	5 300 11 400	3 250 7 000			4 050 8 950	2 550 5 650	5,43 17'8"

Capacités de levage de la flèche normale – Contrepoids : 2,47 mt (5 445 lb) – sans godet

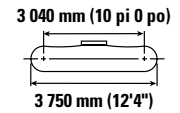
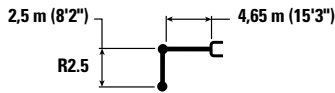

Diagram	1,5 m/5,0 ft		3,0 m/10,0 ft		4,5 m/15,0 ft		6,0 m/20,0 ft		Diagram		m ft/in
	kg lb	kg lb	kg lb	kg lb	kg lb	kg lb	kg lb	kg lb	kg lb	kg lb	
6,0 m 20,0 ft					*3 550 *7 900	*3 550 *7 900			*2 600 *5 800	*2 600 *5 800	5,44 17'6"
4,5 m 15,0 ft					*3 800 *8 300	*3 800 *8 300	*3 650 *7 400	2 550 5 450	*2 450 *5 350	2 300 5 050	6,41 20'10"
3,0 m 10,0 ft			*6 400 *13 700	*6 400 *13 700	*4 650 *10 100	3 850 8 250	3 800 8 200	2 500 5 350	*2 450 *5 300	2 000 4 350	6,93 22'8"
1,5 m 5,0 ft			*7 350 *18 000	6 400 13 800	*5 700 *12 250	3 600 7 700	3 700 7 950	2 400 5 100	*2 550 *5 600	1 850 4 100	7,09 23'3"
0 m 0 ft			*6 500 *15 000	6 100 13 100	5 550 11 900	3 400 7 300	3 600 7 750	2 300 4 950	*2 850 *6 250	1 900 4 150	6,93 22'8"
-1,5 m -5,0 ft	*4 800 *10 700	*4 800 *10 700	*9 600 *20 750	6 050 13 000	5 450 11 700	3 350 7 150	3 600 7 700	2 250 4 850	3 250 7 200	2 100 4 600	6,41 20'11"
-3,0 m -10,0 ft	*8 850 *20 000	*8 850 *20 000	*8 250 *17 750	6 150 13 250	5 500 11 850	3 350 7 250			4 200 9 300	2 650 5 850	5,43 17'8"



ISO 10567:2007



* Indique que la charge est limitée par la capacité de levage hydraulique plutôt que par la charge limite d'équilibre. Les capacités de levage ci-dessus sont conformes à la norme ISO 10567:2007 relative à la capacité de levage des pelles hydrauliques. Elles ne dépassent pas 87 % de la capacité de levage hydraulique ou 75 % de la charge limite d'équilibre. Le poids de tous les accessoires de levage doit être soustrait des capacités de levage indiquées ci-dessus. Les capacités de levage sont établies pour une machine positionnée sur une surface ferme et uniforme. L'utilisation d'un point d'attache d'un outil de travail pour manipuler/lever des objets peut affecter les performances de levage de la machine.

La capacité de levage varie de $\pm 5\%$ pour tous les patins de chaîne disponibles.

Référez-vous systématiquement au Guide d'utilisation et d'entretien adéquat pour obtenir des informations sur un produit spécifique.

Spécifications de la pelle hydraulique 313

Capacités de levage de la flèche normale – Contrepoids : 2,47 mt (5 445 lb) – sans godet

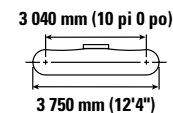
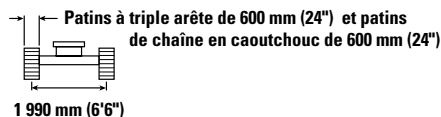
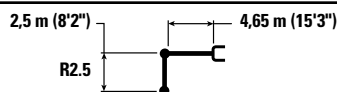

Diagram	1,5 m/5,0 ft		3,0 m/10,0 ft		4,5 m/15,0 ft		6,0 m/20,0 ft		Diagram		m ft/in
	kg lb	kg lb	kg lb	kg lb	kg lb	kg lb	kg lb	kg lb	kg lb	kg lb	
6,0 m 20,0 ft					*3 550 *7 900	*3 550 *7 900			*2 600 *5 800	*2 600 *5 800	5,44 17'6"
4,5 m 15,0 ft					*3 800 *8 300	*3 800 *8 300	*3 650 *7 400	2 500 5 400	*2 450 *5 350	2 250 5 000	6,41 20'10"
3,0 m 10,0 ft			*6 400 *13 700	*6 400 *13 700	*4 650 *10 100	3 800 8 150	3 750 8 050	2 450 5 250	*2 450 *5 300	1 950 4 300	6,93 22'8"
1,5 m 5,0 ft			*7 350 *18 000	6 300 13 600	5 650 12 150	3 550 7 600	3 650 7 800	2 350 5 050	*2 550 *5 600	1 850 4 000	7,09 23'3"
0 m 0 ft			*6 500 *15 000	6 000 12 900	5 450 11 700	3 350 7 200	3 550 7 600	2 250 4 850	*2 850 *6 250	1 850 4 050	6,93 22'8"
-1,5 m -5,0 ft	*4 800 *10 700	*4 800 *10 700	*9 600 *20 750	5 950 12 800	5 350 11 500	3 300 7 050	3 500 7 550	2 250 4 800	3 200 7 100	2 050 4 500	6,41 20'11"
-3,0 m -10,0 ft	*8 850 *20 000	*8 850 *20 000	*8 250 *17 750	6 050 13 000	5 400 11 650	3 300 7 150			4 100 9 150	2 600 5 750	5,43 17'8"

Capacités de levage de la flèche normale – Contrepoids : 2,47 mt (5 445 lb) – sans godet

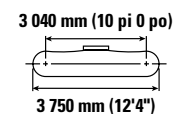
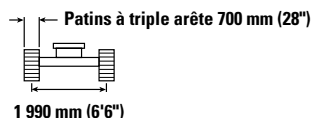
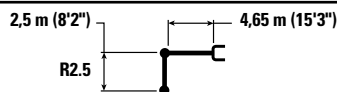

Diagram	1,5 m/5,0 ft		3,0 m/10,0 ft		4,5 m/15,0 ft		6,0 m/20,0 ft		Diagram		m ft/in
	kg lb	kg lb	kg lb	kg lb	kg lb	kg lb	kg lb	kg lb	kg lb	kg lb	
6,0 m 20,0 ft					*3 550 *7 900	*3 550 *7 900			*2 600 *5 800	*2 600 *5 800	5,44 17'6"
4,5 m 15,0 ft					*3 800 *8 300	*3 800 *8 300	*3 650 *7 400	2 550 5 450	*2 450 *5 350	2 300 5 050	6,41 20'10"
3,0 m 10,0 ft			*6 400 *13 700	*6 400 *13 700	*4 650 *10 100	3 850 8 250	3 800 8 200	2 500 5 300	*2 450 *5 300	2 000 4 350	6,93 22'8"
1,5 m 5,0 ft			*7 350 *18 000	6 400 13 750	*5 700 *12 250	3 600 7 700	3 700 7 950	2 400 5 100	*2 550 *5 600	1 850 4 050	7,09 23'3"
0 m 0 ft			*6 500 *15 000	6 100 13 050	5 550 11 850	3 400 7 300	3 600 7 750	2 300 4 900	*2 850 *6 250	1 900 4 150	6,93 22'8"
-1,5 m -5,0 ft	*4 800 *10 700	*4 800 *10 700	*9 600 *20 750	6 050 13 000	5 450 11 700	3 300 7 150	3 550 7 650	2 250 4 850	3 250 7 200	2 100 4 550	6,41 20'11"
-3,0 m -10,0 ft	*8 850 *20 000	*8 850 *20 000	*8 250 *17 750	6 150 13 200	5 500 11 800	3 350 7 250			4 150 9 300	2 650 5 850	5,43 17'8"



ISO 10567:2007



* Indique que la charge est limitée par la capacité de levage hydraulique plutôt que par la charge limite d'équilibre. Les capacités de levage ci-dessus sont conformes à la norme ISO 10567:2007 relative à la capacité de levage des pelles hydrauliques. Elles ne dépassent pas 87 % de la capacité de levage hydraulique ou 75 % de la charge limite d'équilibre. Le poids de tous les accessoires de levage doit être soustrait des capacités de levage indiquées ci-dessus. Les capacités de levage sont établies pour une machine positionnée sur une surface ferme et uniforme. L'utilisation d'un point d'attache d'un outil de travail pour manipuler/lever des objets peut affecter les performances de levage de la machine.

La capacité de levage varie de $\pm 5\%$ pour tous les patins de chaîne disponibles.

Référez-vous systématiquement au Guide d'utilisation et d'entretien adéquat pour obtenir des informations sur un produit spécifique.

Pelle hydraulique 313 Spécifications

Capacités de levage de la flèche normale – Contrepoids : 2,47 mt (5 445 lb) – sans godet

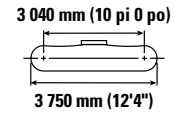
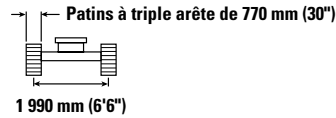
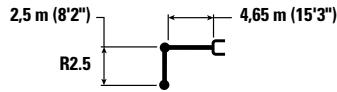

Diagram	1,5 m/5,0 ft		3,0 m/10,0 ft		4,5 m/15,0 ft		6,0 m/20,0 ft		Diagram		m ft/in	
	kg lb	kg lb	kg lb	kg lb	kg lb	kg lb	kg lb	kg lb	kg lb	kg lb		
6,0 m 20,0 ft	kg lb				*3 550 *7 900	*3 550 *7 900			*2 600 *5 800	*2 600 *5 800	5,44 17'6"	
4,5 m 15,0 ft	kg lb				*3 800 *8 300	*3 800 *8 300	*3 650 *7 400	2 600 5 500	*2 450 *5 350	2 300 5 100	6,41 20'10"	
3,0 m 10,0 ft	kg lb		*6 400 *13 700	*6 400 *13 700	*4 650 *10 100	3 850 8 300	3 850 8 250	2 500 5 400	*2 450 *5 300	2 000 4 400	6,93 22'8"	
1,5 m 5,0 ft	kg lb		*7 350 *18 000	6 450 13 900	*5 700 *12 250	3 600 7 750	3 750 8 000	2 400 5 150	*2 550 *5 600	1 900 4 100	7,09 23'3"	
0 m 0 ft	kg lb		*6 500 *15 000	6 150 13 200	5 600 12 000	3 450 7 350	3 650 7 800	2 300 5 000	*2 850 *6 250	1 900 4 200	6,93 22'8"	
-1,5 m -5,0 ft	kg lb	*4 800 *10 700	*4 800 *10 700	*9 600 *20 750	6 100 13 100	5 500 11 800	3 350 7 200	3 600 7 750	2 300 4 900	3 300 7 250	2 100 4 600	6,41 20'11"
-3,0 m -10,0 ft	kg lb	*8 850 *20 000	*8 850 *20 000	*8 250 *17 750	6 200 13 350	5 550 11 950	3 400 7 300			4 200 9 400	2 650 5 900	5,43 17'8"

Capacités de levage de la flèche normale – Contrepoids : 2,47 mt (5 445 lb) – sans godet

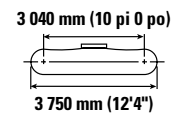
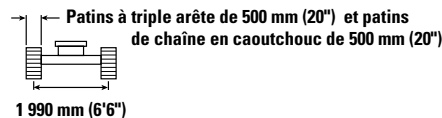
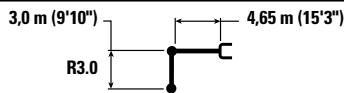

Diagram	1,5 m/5,0 ft		3,0 m/10,0 ft		4,5 m/15,0 ft		6,0 m/20,0 ft		7,5 m/25,0 ft		Diagram		m ft/in
	kg lb	kg lb	kg lb	kg lb	kg lb	kg lb	kg lb	kg lb	kg lb	kg lb	kg lb	kg lb	
7,5 m 25,0 ft	kg lb										*2 600 *5 850	*2 600 *5 850	4,49 14'1"
6,0 m 20,0 ft	kg lb						*2 250 *2 250	*2 250 *2 250			*2 200 *4 850	*2 200 *4 850	6,03 19'6"
4,5 m 15,0 ft	kg lb						*3 350 *7 300	2 500 5 350			*2 050 *4 500	1 950 4 350	6,92 22'6"
3,0 m 10,0 ft	kg lb		*5 350 *11 450	*5 350 *11 450	*4 200 *9 050	3 800 8 100	*3 700 7 950	2 450 5 200			*2 050 *4 500	1 700 3 750	7,40 24'2"
1,5 m 5,0 ft	kg lb		*8 200 *17 650	6 350 13 700	*5 300 *11 400	3 500 7 550	3 600 7 700	2 300 4 950	*2 400 1 650		*2 150 *4 750	1 600 3 550	7,55 24'9"
0 m 0 ft	kg lb		*7 250 *16 750	5 900 12 700	5 350 11 500	3 300 7 050	3 450 7 450	2 200 4 700			*2 400 *5 250	1 650 3 550	7,40 24'3"
-1,5 m -5,0 ft	kg lb	*4 350 *9 700	*4 350 *9 700	*9 200 *21 000	5 800 12 400	5 250 11 200	3 150 6 800	3 400 7 300	2 150 4 600		2 800 6 150	1 800 3 900	6,91 22'7"
-3,0 m -10,0 ft	kg lb	*7 450 *16 800	*7 450 *16 800	*8 800 *19 050	5 850 12 500	5 250 11 250	3 200 6 800	3 450 7 300	2 150 4 600		3 400 7 600	2 150 4 800	6,02 19'7"
-4,5 m -15,0 ft	kg lb			*6 400 *13 550	6 050 13 000						*4 000 *8 800	3 350 7 650	4,48 14'4"



ISO 10567:2007



* Indique que la charge est limitée par la capacité de levage hydraulique plutôt que par la charge limite d'équilibre. Les capacités de levage ci-dessus sont conformes à la norme ISO 10567:2007 relative à la capacité de levage des pelles hydrauliques. Elles ne dépassent pas 87 % de la capacité de levage hydraulique ou 75 % de la charge limite d'équilibre. Le poids de tous les accessoires de levage doit être soustrait des capacités de levage indiquées ci-dessus. Les capacités de levage sont établies pour une machine positionnée sur une surface ferme et uniforme. L'utilisation d'un point d'attache d'un outil de travail pour manipuler/lever des objets peut affecter les performances de levage de la machine.

La capacité de levage varie de ±5 % pour tous les patins de chaîne disponibles.

Référez-vous systématiquement au Guide d'utilisation et d'entretien adéquat pour obtenir des informations sur un produit spécifique.

Spécifications de la pelle hydraulique 313

Capacités de levage de la flèche normale – Contrepoids : 2,47 mt (5 445 lb) – sans godet

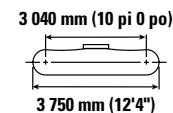
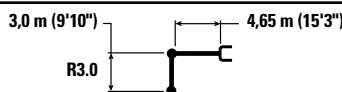

Diagram	1,5 m/5,0 ft		3,0 m/10,0 ft		4,5 m/15,0 ft		6,0 m/20,0 ft		7,5 m/25,0 ft		Diagram		m ft/in	
	kg lb	kg lb	kg lb	kg lb	kg lb	kg lb	kg lb	kg lb	kg lb	kg lb	kg lb	kg lb		
7,5 m 25,0 ft												*2 600 *5 850	*2 600 *5 850	4,49 14'1"
6,0 m 20,0 ft							*2 250	*2 250				*2 200 *4 850	*2 200 *4 850	6,03 19'6"
4,5 m 15,0 ft							*3 350 *7 300	2 600 5 550				*2 050 *4 500	2 050 4 500	6,92 22'6"
3,0 m 10,0 ft			*5 350 *11 450	*5 350 *11 450	*4 200 *9 050	3 900 8 350	*3 700 *8 000	2 500 5 350				*2 050 *4 500	1 800 3 900	7,40 24'2"
1,5 m 5,0 ft			*8 200 *17 650	6 600 14 150	*5 300 *11 400	3 600 7 800	3 700 7 950	2 400 5 100	*2 400	1 700		*2 150 *4 750	1 700 3 700	7,55 24'9"
0 m 0 ft			*7 250 *16 750	6 100 13 150	5 550 11 900	3 400 7 300	3 600 7 700	2 300 4 900				*2 400 *5 250	1 700 3 700	7,40 24'3"
-1,5 m -5,0 ft	kg lb	*4 350 *9 700	*4 350 *9 700	*9 200 *21 000	6 000 12 850	5 450 11 650	3 300 7 050	3 550 7 600	2 250 4 750			*2 850 *6 250	1 850 4 050	6,91 22'7"
-3,0 m -10,0 ft	kg lb	*7 450 *16 800	*7 450 *16 800	*8 800 *19 050	6 050 12 950	5 450 11 650	3 300 7 100	3 550	2 250			3 550 7 850	2 250 4 950	6,02 19'7"
-4,5 m -15,0 ft	kg lb			*6 400 *13 550	6 250 13 450							*4 000 *8 800	3 500 7 900	4,48 14'4"

Capacités de levage de la flèche normale – Contrepoids : 2,47 mt (5 445 lb) – sans godet

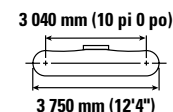
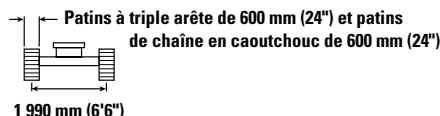
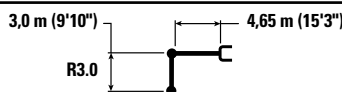

Diagram	1,5 m/5,0 ft		3,0 m/10,0 ft		4,5 m/15,0 ft		6,0 m/20,0 ft		7,5 m/25,0 ft		Diagram		m ft/in	
	kg lb	kg lb	kg lb	kg lb	kg lb	kg lb	kg lb	kg lb	kg lb	kg lb	kg lb	kg lb		
7,5 m 25,0 ft												*2 600 *5 850	*2 600 *5 850	4,49 14'1"
6,0 m 20,0 ft							*2 250	*2 250				*2 200 *4 850	*2 200 *4 850	6,03 19'6"
4,5 m 15,0 ft							*3 350 *7 300	2 550 5 450				*2 050 *4 500	2 000 4 400	6,92 22'6"
3,0 m 10,0 ft			*5 350 *11 450	*5 350 *11 450	*4 200 *9 050	3 850 8 250	*3 700 *8 000	2 450 5 300				*2 050 *4 500	1 750 3 850	7,40 24'2"
1,5 m 5,0 ft			*8 200 *17 650	6 500 13 950	*5 300 *11 400	3 550 7 650	3 650 7 850	2 350 5 050	*2 400	1 650		*2 150 *4 750	1 650 3 600	7,55 24'9"
0 m 0 ft			*7 250 *16 750	6 000 12 900	5 450 11 700	3 350 7 200	3 550 7 600	2 250 4 800				*2 400 *5 250	1 650 3 650	7,40 24'3"
-1,5 m -5,0 ft	kg lb	*4 350 *9 700	*4 350 *9 700	*9 200 *21 000	5 900 12 650	5 350 11 450	3 250 6 950	3 450 7 450	2 200 4 700			*2 850 *6 250	1 800 4 000	6,91 22'7"
-3,0 m -10,0 ft	kg lb	*7 450 *16 800	*7 450 *16 800	*8 800 *19 050	5 950 12 750	5 350 11 450	3 250 6 950	3 500	2 200			3 500 7 750	2 200 4 900	6,02 19'7"
-4,5 m -15,0 ft	kg lb			*6 400 *13 550	6 150 13 250							*4 000 *8 800	3 450 7 800	4,48 14'4"



ISO 10567:2007



* Indique que la charge est limitée par la capacité de levage hydraulique plutôt que par la charge limite d'équilibre. Les capacités de levage ci-dessus sont conformes à la norme ISO 10567:2007 relative à la capacité de levage des pelles hydrauliques. Elles ne dépassent pas 87 % de la capacité de levage hydraulique ou 75 % de la charge limite d'équilibre. Le poids de tous les accessoires de levage doit être soustrait des capacités de levage indiquées ci-dessus. Les capacités de levage sont établies pour une machine positionnée sur une surface ferme et uniforme. L'utilisation d'un point d'attache d'un outil de travail pour manipuler/lever des objets peut affecter les performances de levage de la machine.

La capacité de levage varie de ±5 % pour tous les patins de chaîne disponibles.

Référez-vous systématiquement au Guide d'utilisation et d'entretien adéquat pour obtenir des informations sur un produit spécifique.

Pelle hydraulique 313 Spécifications

Capacités de levage de la flèche normale – Contrepoids : 2,47 mt (5 445 lb) – sans godet

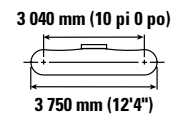
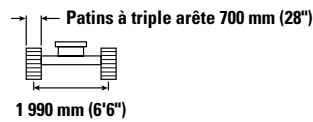
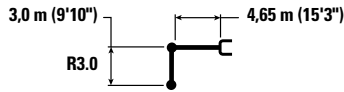

Diagram	1,5 m/5,0 ft		3,0 m/10,0 ft		4,5 m/15,0 ft		6,0 m/20,0 ft		7,5 m/25,0 ft		Diagram		m ft/in	
	kg lb	kg lb	kg lb	kg lb	kg lb	kg lb	kg lb	kg lb	kg lb	kg lb	kg lb	kg lb		
7,5 m 25,0 ft	kg lb											*2 600 *5 850	*2 600 *5 850	4,49 14'1"
6,0 m 20,0 ft	kg lb						*2 250	*2 250				*2 200 *4 850	*2 200 *4 850	6,03 19'6"
4,5 m 15,0 ft	kg lb						*3 350 *7 300	2 600 5 550				*2 050 *4 500	2 050 4 500	6,92 22'6"
3,0 m 10,0 ft	kg lb			*5 350 *11 450	*5 350 *11 450	*4 200 *9 050	3 900 8 350	*3 700 *8 000	2 500 5 350			*2 050 *4 500	1 800 3 900	7,40 24'2"
1,5 m 5,0 ft	kg lb			*8 200 *17 650	6 550 14 100	*5 300 *11 400	3 600 7 750	3 700 7 950	2 400 5 100	*2 400	1 700	*2 150 *4 750	1 700 3 700	7,55 24'9"
0 m 0 ft	kg lb			*7 250 *16 750	6 100 13 100	5 550 11 900	3 400 7 300	3 600 7 700	2 300 4 900			*2 400 *5 250	1 700 3 700	7,40 24'3"
-1,5 m -5,0 ft	kg lb	*4 350 *9 700	*4 350 *9 700	*9 200 *21 000	6 000 12 800	5 400 11 600	3 300 7 050	3 550 7 550	2 200 4 750			*2 850 *6 250	1 850 4 050	6,91 22'7"
-3,0 m -10,0 ft	kg lb	*7 450 *16 800	*7 450 *16 800	*8 800 *19 050	6 050 12 950	5 400 11 600	3 300 7 050	3 550	2 250			3 550 7 850	2 250 4 950	6,02 19'7"
-4,5 m -15,0 ft	kg lb			*6 400 *13 550	6 250 13 450							*4 000 *8 800	3 450 7 900	4,48 14'4"

Capacités de levage de la flèche normale – Contrepoids : 2,47 mt (5 445 lb) – sans godet

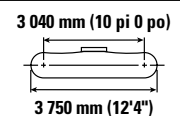
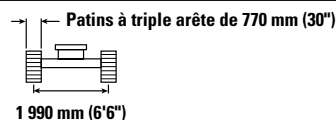
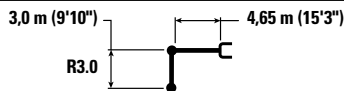

Diagram	1,5 m/5,0 ft		3,0 m/10,0 ft		4,5 m/15,0 ft		6,0 m/20,0 ft		7,5 m/25,0 ft		Diagram		m ft/in	
	kg lb	kg lb	kg lb	kg lb	kg lb	kg lb	kg lb	kg lb	kg lb	kg lb	kg lb	kg lb		
7,5 m 25,0 ft	kg lb											*2 600 *5 850	*2 600 *5 850	4,49 14'1"
6,0 m 20,0 ft	kg lb							*2 250	*2 250			*2 200 *4 850	*2 200 *4 850	6,03 19'6"
4,5 m 15,0 ft	kg lb							*3 350 *7 300	2 600 5 600			*2 050 *4 500	2 050 4 500	6,92 22'6"
3,0 m 10,0 ft	kg lb			*5 350 *11 450	*5 350 *11 450	*4 200 *9 050	3 900 8 450	*3 700 *8 000	2 550 5 400			*2 050 *4 500	1 800 3 950	7,40 24'2"
1,5 m 5,0 ft	kg lb			*8 200 *17 650	6 650 14 250	*5 300 *11 400	3 650 7 850	3 750 8 050	2 400 5 150	*2 400	1 700	*2 150 *4 750	1 700 3 700	7,55 24'9"
0 m 0 ft	kg lb			*7 250 *16 750	6 150 13 250	5 600 12 000	3 450 7 350	3 650 7 800	2 300 4 950			*2 400 *5 250	1 700 3 750	7,40 24'3"
-1,5 m -5,0 ft	kg lb	*4 350 *9 700	*4 350 *9 700	*9 200 *21 000	6 050 12 950	5 450 11 750	3 300 7 150	3 550 7 650	2 250 4 800			*2 850 *6 250	1 850 4 100	6,91 22'7"
-3,0 m -10,0 ft	kg lb	*7 450 *16 800	*7 450 *16 800	*8 800 *19 050	6 100 13 100	5 450 11 750	3 300 7 150	3 600	2 250			3 600 7 950	2 250 5 000	6,02 19'7"
-4,5 m -15,0 ft	kg lb			*6 400 *13 550	6 300 13 550							*4 000 *8 800	3 500 8 000	4,48 14'4"



ISO 10567:2007



* Indique que la charge est limitée par la capacité de levage hydraulique plutôt que par la charge limite d'équilibre. Les capacités de levage ci-dessus sont conformes à la norme ISO 10567:2007 relative à la capacité de levage des pelles hydrauliques. Elles ne dépassent pas 87 % de la capacité de levage hydraulique ou 75 % de la charge limite d'équilibre. Le poids de tous les accessoires de levage doit être soustrait des capacités de levage indiquées ci-dessus. Les capacités de levage sont établies pour une machine positionnée sur une surface ferme et uniforme. L'utilisation d'un point d'attache d'un outil de travail pour manipuler/lever des objets peut affecter les performances de levage de la machine.

La capacité de levage varie de ±5 % pour tous les patins de chaîne disponibles.

Référez-vous systématiquement au Guide d'utilisation et d'entretien adéquat pour obtenir des informations sur un produit spécifique.

Spécifications de la pelle hydraulique 313

Capacités de levage de la flèche à angle variable – Contrepoids : 2,47 tm (5 445 lb) – sans godet

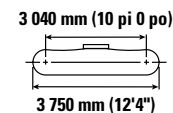
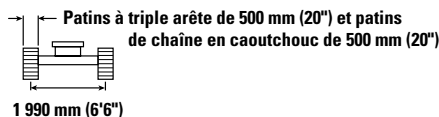
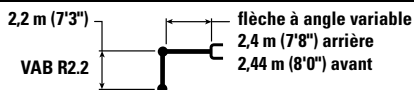

		3,0 m/10,0 ft		4,5 m/15,0 ft		6,0 m/20,0 ft				m ft/in
7,5 m 25,0 ft	kg lb	*4 650 *9 100	*4 650 *9 100					*3 700 *8 500	*3 700 *8 500	3,36 10'2"
6,0 m 20,0 ft	kg lb	*4 650 *10 300	*4 650 *10 300	*4 550 *9 700	3 900 8 350			*2 800 *6 250	*2 800 *6 250	5,26 16'11"
4,5 m 15,0 ft	kg lb	*5 050 *10 900	*5 050 *10 900	*5 300 *11 450	3 850 8 200	3 700 *7 200	2 350 5 050	*2 550 *5 650	2 200 4 850	6,26 20'4"
3,0 m 10,0 ft	kg lb	*8 900 *19 200	6 600 14 250	5 750 12 300	3 550 7 650	3 600 7 700	2 300 4 900	*2 500 *5 550	1 850 4 100	6,79 22'2"
1,5 m 5,0 ft	kg lb			5 400 11 550	3 250 7 000	3 450 7 450	2 150 4 650	*2 600 *5 750	1 750 3 800	6,95 22'9"
0 m 0 ft	kg lb	*5 200 *12 150	*5 200 11 900	5 200 11 100	3 100 6 600	3 400 7 250	2 100 4 450	2 850 *6 250	1 750 3 850	6,79 22'2"
-1,5 m -5,0 ft	kg lb	*6 450 *14 000	5 600 11 950	*5 000 *10 750	3 050 6 500	*3 350 *6 950	2 050 4 450	*2 900 *6 400	2 000 4 350	6,25 20'5"

Capacités de levage de la flèche à angle variable – Contrepoids : 2,47 tm (5 445 lb) – sans godet

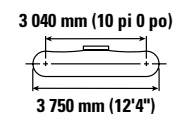
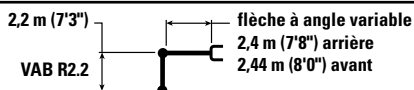

		3,0 m/10,0 ft		4,5 m/15,0 ft		6,0 m/20,0 ft				m ft/in
7,5 m 25,0 ft	kg lb	*4 650 *9 100	*4 650 *9 100					*3 700 *8 500	*3 700 *8 500	3,36 10'2"
6,0 m 20,0 ft	kg lb	*4 650 *10 300	*4 650 *10 300	*4 550 *9 700	4 050 8 650			*2 800 *6 250	*2 800 *6 250	5,26 16'11"
4,5 m 15,0 ft	kg lb	*5 050 *10 900	*5 050 *10 900	*5 300 *11 450	3 950 8 450	*3 800 *7 200	2 450 5 200	*2 550 *5 650	2 250 5 000	6,26 20'4"
3,0 m 10,0 ft	kg lb	*8 900 *19 200	6 850 14 700	5 950 12 750	3 700 7 900	3 750 8 000	2 350 5 050	*2 500 *5 550	1 950 4 250	6,79 22'2"
1,5 m 5,0 ft	kg lb			5 600 12 000	3 400 7 300	3 600 7 750	2 250 4 850	*2 600 *5 750	1 800 3 950	6,95 22'9"
0 m 0 ft	kg lb	*5 200 *12 150	*5 200 *12 150	5 350 11 550	3 200 6 900	3 500 7 500	2 150 4 650	*2 900 *6 350	1 850 4 000	6,79 22'2"
-1,5 m -5,0 ft	kg lb	*6 450 *14 000	5 800 12 400	*5 000 *10 750	3 150 6 800	*3 350 *6 950	2 150 4 650	*2 900 *6 400	2 050 4 500	6,25 20'5"



ISO 10567:2007



* Indique que la charge est limitée par la capacité de levage hydraulique plutôt que par la charge limite d'équilibre. Les capacités de levage ci-dessus sont conformes à la norme ISO 10567:2007 relative à la capacité de levage des pelles hydrauliques. Elles ne dépassent pas 87 % de la capacité de levage hydraulique ou 75 % de la charge limite d'équilibre. Le poids de tous les accessoires de levage doit être soustrait des capacités de levage indiquées ci-dessus. Les capacités de levage sont établies pour une machine positionnée sur une surface ferme et uniforme. L'utilisation d'un point d'attache d'un outil de travail pour manipuler/lever des objets peut affecter les performances de levage de la machine.

Longueur maximale du VAB.

La capacité de levage varie de $\pm 5\%$ pour tous les patins de chaîne disponibles.

Référez-vous systématiquement au Guide d'utilisation et d'entretien adéquat pour obtenir des informations sur un produit spécifique.

Pelle hydraulique 313 Spécifications

Capacités de levage de la flèche à angle variable – Contrepoids : 2,47 tm (5 445 lb) – sans godet

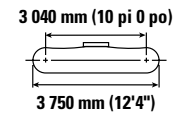
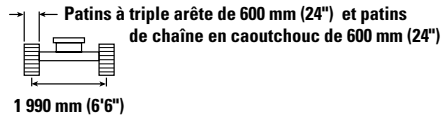
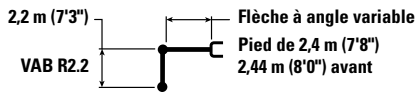

		3,0 m/10,0 ft		4,5 m/15,0 ft		6,0 m/20,0 ft				m ft/in
7,5 m 25,0 ft	kg lb	*4 650 *9 100	*4 650 *9 100					*3 700 *8 500	*3 700 *8 500	3,36 10'2"
6,0 m 20,0 ft	kg lb	*4 650 *10 300	*4 650 *10 300	*4 550 *9 700	4 000 8 500			*2 800 *6 250	*2 800 *6 250	5,26 16'11"
4,5 m 15,0 ft	kg lb	*5 050 *10 900	*5 050 *10 900	*5 300 *11 450	3 900 8 350	3 750 *7 200	2 400 5 150	*2 550 *5 650	2 250 4 950	6,26 20'4"
3,0 m 10,0 ft	kg lb	*8 900 *19 200	6 750 14 500	5 850 12 550	3 650 7 800	3 650 7 850	2 350 5 000	*2 500 *5 550	1 900 4 150	6,79 22'2"
1,5 m 5,0 ft	kg lb			5 500 11 800	3 350 7 150	3 550 7 600	2 200 4 750	*2 600 *5 750	1 750 3 900	6,95 22'9"
0 m 0 ft	kg lb	*5 200 *12 150	*5 200 12 150	5 300 11 350	3 150 6 750	3 450 7 400	2 150 4 550	*2 900 *6 350	1 800 3 950	6,79 22'2"
-1,5 m -5,0 ft	kg lb	*6 450 *14 000	5 700 12 200	*5 000 *10 750	3 100 6 650	*3 350 *6 950	2 100 4 550	*2 900 *6 400	2 000 4 450	6,25 20'5"

Capacités de levage de la flèche à angle variable – Contrepoids : 2,47 tm (5 445 lb) – sans godet

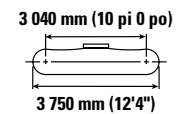
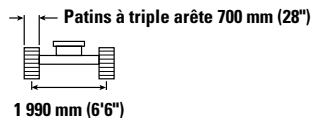
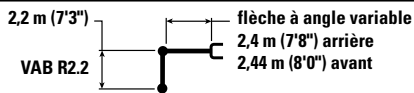

		3,0 m/10,0 ft		4,5 m/15,0 ft		6,0 m/20,0 ft				m ft/in
7,5 m 25,0 ft	kg lb	*4 650 *9 100	*4 650 *9 100					*3 700 *8 500	*3 700 *8 500	3,36 10'2"
6,0 m 20,0 ft	kg lb	*4 650 *10 300	*4 650 *10 300	*4 550 *9 700	4 050 8 600			*2 800 *6 250	*2 800 *6 250	5,26 16'11"
4,5 m 15,0 ft	kg lb	*5 050 *10 900	*5 050 *10 900	*5 300 *11 450	3 950 8 450	*3 800 *7 200	2 450 5 200	*2 550 *5 650	2 250 5 000	6,26 20'4"
3,0 m 10,0 ft	kg lb	*8 900 *19 200	6 800 14 700	5 900 12 700	3 650 7 900	3 700 8 000	2 350 5 050	*2 500 *5 550	1 950 4 250	6,79 22'2"
1,5 m 5,0 ft	kg lb			5 550 11 950	3 400 7 250	3 600 7 700	2 250 4 800	*2 600 *5 750	1 800 3 950	6,95 22'9"
0 m 0 ft	kg lb	*5 200 *12 150	*5 200 *12 150	5 350 11 500	3 200 6 850	3 500 7 500	2 150 4 650	*2 900 *6 350	1 850 4 000	6,79 22'2"
-1,5 m -5,0 ft	kg lb	*6 450 *14 000	5 800 12 400	*5 000 *10 750	3 150 6 750	*3 350 *6 950	2 150 4 600	*2 900 *6 400	2 050 4 500	6,25 20'5"



ISO 10567:2007



* Indique que la charge est limitée par la capacité de levage hydraulique plutôt que par la charge limite d'équilibre. Les capacités de levage ci-dessus sont conformes à la norme ISO 10567:2007 relative à la capacité de levage des pelles hydrauliques. Elles ne dépassent pas 87 % de la capacité de levage hydraulique ou 75 % de la charge limite d'équilibre. Le poids de tous les accessoires de levage doit être soustrait des capacités de levage indiquées ci-dessus. Les capacités de levage sont établies pour une machine positionnée sur une surface ferme et uniforme. L'utilisation d'un point d'attache d'un outil de travail pour manipuler/lever des objets peut affecter les performances de levage de la machine.

Longueur maximale du VAB.

La capacité de levage varie de $\pm 5\%$ pour tous les patins de chaîne disponibles.

Référez-vous systématiquement au Guide d'utilisation et d'entretien adéquat pour obtenir des informations sur un produit spécifique.

Spécifications de la pelle hydraulique 313

Capacités de levage de la flèche à angle variable – Contrepoids : 2,47 tm (5 445 lb) – sans godet

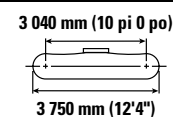
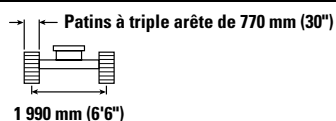
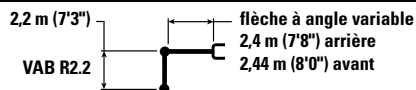

		3,0 m/10,0 ft		4,5 m/15,0 ft		6,0 m/20,0 ft				m ft/in
7,5 m 25,0 ft	kg lb	*4 650 *9 100	*4 650 *9 100					*3 700 *8 500	*3 700 *8 500	3,36 10'2"
6,0 m 20,0 ft	kg lb	*4 650 *10 300	*4 650 *10 300	*4 550 *9 700	4 050 8 700			*2 800 *6 250	*2 800 *6 250	5,26 16'11"
4,5 m 15,0 ft	kg lb	*5 050 *10 900	*5 050 *10 900	*5 300 *11 450	3 950 8 550	*3 800 *7 200	2 450 5 250	*2 550 *5 650	2 300 5 050	6,26 20'4"
3,0 m 10,0 ft	kg lb	*8 900 *19 200	6 900 14 850	*5 950 *12 850	3 700 8 000	3 750 8 050	2 400 5 100	*2 500 *5 550	1 950 4 300	6,79 22'2"
1,5 m 5,0 ft	kg lb			5 650 12 100	3 400 7 350	3 650 7 800	2 250 4 850	*2 600 *5 750	1 800 4 000	6,95 22'9"
0 m 0 ft	kg lb	*5 200 *12 150	*5 200 *12 150	5 400 11 650	3 250 6 950	3 550 7 600	2 200 4 700	*2 900 *6 350	1 850 4 050	6,79 22'2"
-1,5 m -5,0 ft	kg lb	*6 450 *14 000	5 850 12 550	*5 000 *10 750	3 200 6 850	*3 350 *6 950	2 150 4 700	*2 900 *6 400	2 050 4 550	6,25 20'5"

Capacités de levage de la flèche à angle variable – Contrepoids : 2,47 tm (5 445 lb) – sans godet

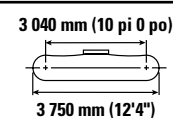
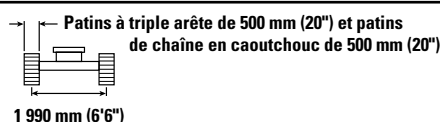
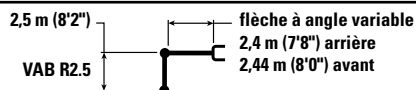

		3,0 m/10,0 ft		4,5 m/15,0 ft		6,0 m/20,0 ft				m ft/in
7,5 m 25,0 ft	kg lb	*4 450 *9 550	*4 450 *9 550					*3 000 *6 850	*3 000 *6 850	3,93 12'2"
6,0 m 20,0 ft	kg lb	*4 000 *8 850	*4 000 *8 850	*4 100 *8 900	4 000 8 550			*2 400 *5 350	*2 400 *5 350	5,63 18'2"
4,5 m 15,0 ft	kg lb	*4 100 *9 000	*4 100 *9 000	*4 550 *9 900	3 900 8 400	3 750 *8 000	2 450 5 200	*2 200 *4 850	2 050 4 550	6,57 21'5"
3,0 m 10,0 ft	kg lb	*8 550 *18 400	6 850 14 750	5 800 12 500	3 650 7 850	3 650 7 850	2 350 5 000	*2 200 *4 800	1 750 3 900	7,08 23'2"
1,5 m 5,0 ft	kg lb			5 450 11 750	3 350 7 200	3 500 7 550	2 200 4 750	*2 250 *4 950	1 650 3 650	7,24 23'8"
0 m 0 ft	kg lb	*5 700 *13 200	5 600 12 050	5 250 11 200	3 150 6 700	3 400 7 300	2 100 4 500	*2 500 *5 450	1 700 3 700	7,08 23'2"
-1,5 m -5,0 ft	kg lb	*7 150 *15 500	5 600 12 000	5 150 11 050	3 050 6 550	3 350 7 250	2 100 4 450	*2 900 *6 400	1 850 4 100	6,57 21'6"



ISO 10567:2007



* Indique que la charge est limitée par la capacité de levage hydraulique plutôt que par la charge limite d'équilibre. Les capacités de levage ci-dessus sont conformes à la norme ISO 10567:2007 relative à la capacité de levage des pelles hydrauliques. Elles ne dépassent pas 87 % de la capacité de levage hydraulique ou 75 % de la charge limite d'équilibre. Le poids de tous les accessoires de levage doit être soustrait des capacités de levage indiquées ci-dessus. Les capacités de levage sont établies pour une machine positionnée sur une surface ferme et uniforme. L'utilisation d'un point d'attache d'un outil de travail pour manipuler/lever des objets peut affecter les performances de levage de la machine.

Longueur maximale du VAB.

La capacité de levage varie de $\pm 5\%$ pour tous les patins de chaîne disponibles.

Référez-vous systématiquement au Guide d'utilisation et d'entretien adéquat pour obtenir des informations sur un produit spécifique.

Pelle hydraulique 313 Spécifications

Capacités de levage de la flèche à angle variable – Contrepoids : 2,47 tm (5 445 lb) – sans godet

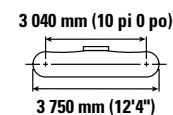
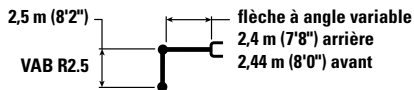

		3,0 m/10,0 ft		4,5 m/15,0 ft		6,0 m/20,0 ft				m ft/in
7,5 m 25,0 ft	kg lb	*4 450 *9 550	*4 450 *9 550					*3 000 *6 850	*3 000 *6 850	3,93 12'2"
6,0 m 20,0 ft	kg lb	*4 000 *8 850	*4 000 *8 850	*4 100 *8 900	*4 100 8 800			*2 400 *5 350	*2 400 *5 350	5,63 18'2"
4,5 m 15,0 ft	kg lb	*4 100 *9 000	*4 100 *9 000	*4 550 *9 900	4 000 8 650	*3 850 *8 000	2 500 5 350	*2 200 *4 850	2 100 4 700	6,57 21'5"
3,0 m 10,0 ft	kg lb	*8 550 *18 400	7 050 15 200	*5 850 *12 550	3 750 8 100	3 800 8 100	2 400 5 200	*2 200 *4 800	1 850 4 050	7,08 23'2"
1,5 m 5,0 ft	kg lb			5 650 12 150	3 450 7 450	3 650 7 800	2 300 4 900	*2 250 *4 950	1 750 3 800	7,24 23'8"
0 m 0 ft	kg lb	*5 700 *13 200	*5 700 12 500	5 400 11 650	3 250 7 000	3 550 7 600	2 200 4 700	*2 500 *5 450	1 750 3 850	7,08 23'2"
-1,5 m -5,0 ft	kg lb	*7 150 *15 500	5 800 12 450	*5 300 *11 450	3 200 6 800	3 500 7 500	2 150 4 650	*2 900 *6 400	1 950 4 250	6,57 21'6"

Capacités de levage de la flèche à angle variable – Contrepoids : 2,47 tm (5 445 lb) – sans godet

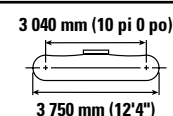
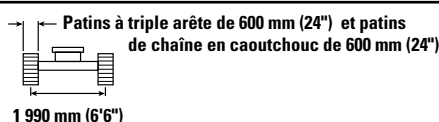
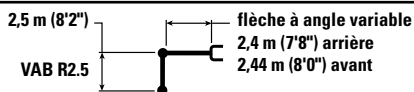

		3,0 m/10,0 ft		4,5 m/15,0 ft		6,0 m/20,0 ft				m ft/in
7,5 m 25,0 ft	kg lb	*4 450 *9 550	*4 450 *9 550					*3 000 *6 850	*3 000 *6 850	3,93 12'2"
6,0 m 20,0 ft	kg lb	*4 000 *8 850	*4 000 *8 850	*4 100 *8 900	4 050 8 700			*2 400 *5 350	*2 400 *5 350	5,63 18'2"
4,5 m 15,0 ft	kg lb	*4 100 *9 000	*4 100 *9 000	*4 550 *9 900	3 950 8 500	3 800 *8 000	2 450 5 250	*2 200 *4 850	2 100 4 600	6,57 21'5"
3,0 m 10,0 ft	kg lb	*8 550 *18 400	6 950 15 000	*5 850 *12 550	3 700 7 950	3 700 8 000	2 400 5 100	*2 200 *4 800	1 800 3 950	7,08 23'2"
1,5 m 5,0 ft	kg lb			5 550 11 950	3 400 7 300	3 600 7 700	2 250 4 850	*2 250 *4 950	1 700 3 700	7,24 23'8"
0 m 0 ft	kg lb	*5 700 *13 200	*5 700 12 300	5 350 11 450	3 200 6 850	3 450 7 450	2 150 4 600	*2 500 *5 450	1 700 3 750	7,08 23'2"
-1,5 m -5,0 ft	kg lb	*7 150 *15 500	5 700 12 250	5 250 11 250	3 100 6 700	3 450 7 400	2 100 4 550	*2 900 *6 400	1 900 4 150	6,57 21'6"



ISO 10567:2007



* Indique que la charge est limitée par la capacité de levage hydraulique plutôt que par la charge limite d'équilibre. Les capacités de levage ci-dessus sont conformes à la norme ISO 10567:2007 relative à la capacité de levage des pelles hydrauliques. Elles ne dépassent pas 87 % de la capacité de levage hydraulique ou 75 % de la charge limite d'équilibre. Le poids de tous les accessoires de levage doit être soustrait des capacités de levage indiquées ci-dessus. Les capacités de levage sont établies pour une machine positionnée sur une surface ferme et uniforme. L'utilisation d'un point d'attache d'un outil de travail pour manipuler/lever des objets peut affecter les performances de levage de la machine.

Longueur maximale du VAB.

La capacité de levage varie de $\pm 5\%$ pour tous les patins de chaîne disponibles.

Référez-vous systématiquement au Guide d'utilisation et d'entretien adéquat pour obtenir des informations sur un produit spécifique.

Spécifications de la pelle hydraulique 313

Capacités de levage de la flèche à angle variable – Contrepoids : 2,47 tm (5 445 lb) – sans godet

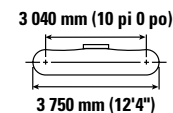
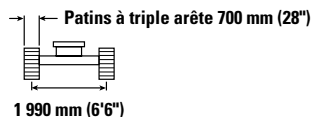
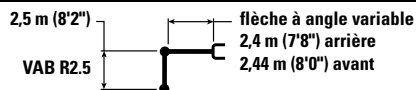

		3,0 m/10,0 ft		4,5 m/15,0 ft		6,0 m/20,0 ft				m ft/in
7,5 m 25,0 ft	kg lb	*4 450 *9 550	*4 450 *9 550					*3 000 *6 850	*3 000 *6 850	3,93 12'2"
6,0 m 20,0 ft	kg lb	*4 000 *8 850	*4 000 *8 850	*4 100 *8 900	*4 100 8 800			*2 400 *5 350	*2 400 *5 350	5,63 18'2"
4,5 m 15,0 ft	kg lb	*4 100 *9 000	*4 100 *9 000	*4 550 *9 900	4 000 8 600	*3 850 *8 000	2 500 5 350	*2 200 *4 850	2 100 4 700	6,57 21'5"
3,0 m 10,0 ft	kg lb	*8 550 *18 400	7 050 15 150	*5 850 *12 550	3 750 8 050	3 750 8 100	2 400 5 150	*2 200 *4 800	1 850 4 000	7,08 23'2"
1,5 m 5,0 ft	kg lb			5 650 12 150	3 450 7 400	3 650 7 800	2 300 4 900	*2 250 *4 950	1 700 3 750	7,24 23'8"
0 m 0 ft	kg lb	*5 700 *13 200	*5 700 12 450	5 400 11 600	3 250 6 950	3 500 7 550	2 200 4 700	*2 500 *5 450	1 750 3 800	7,08 23'2"
-1,5 m -5,0 ft	kg lb	*7 150 *15 500	5 800 12 400	*5 300 11 450	3 150 6 800	3 500 7 500	2 150 4 600	*2 900 *6 400	1 950 4 250	6,57 21'6"

Capacités de levage de la flèche à angle variable – Contrepoids : 2,47 tm (5 445 lb) – sans godet

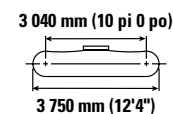
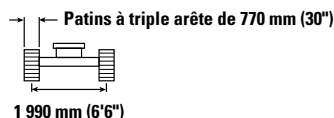
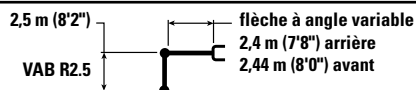

		3,0 m/10,0 ft		4,5 m/15,0 ft		6,0 m/20,0 ft				m ft/in
7,5 m 25,0 ft	kg lb	*4 450 *9 550	*4 450 *9 550					*3 000 *6 850	*3 000 *6 850	3,93 12'2"
6,0 m 20,0 ft	kg lb	*4 000 *8 850	*4 000 *8 850	*4 100 *8 900	*4 100 8 900			*2 400 *5 350	*2 400 *5 350	5,63 18'2"
4,5 m 15,0 ft	kg lb	*4 100 *9 000	*4 100 *9 000	*4 550 *9 900	4 050 8 700	*3 850 *8 000	2 550 5 400	*2 200 *4 850	2 150 4 750	6,57 21'5"
3,0 m 10,0 ft	kg lb	*8 550 *18 400	7 100 15 300	*5 850 *12 550	3 800 8 150	3 800 8 200	2 450 5 200	*2 200 *4 800	1 850 4 050	7,08 23'2"
1,5 m 5,0 ft	kg lb			5 700 12 250	3 500 7 500	3 700 7 900	2 300 4 950	*2 250 *4 950	1 750 3 800	7,24 23'8"
0 m 0 ft	kg lb	*5 700 *13 200	*5 700 12 600	5 450 11 750	3 300 7 050	3 550 7 650	2 200 4 750	*2 500 *5 450	1 750 3 850	7,08 23'2"
-1,5 m -5,0 ft	kg lb	*7 150 *15 500	5 850 12 550	*5 300 11 450	3 200 6 900	3 550 7 600	2 200 4 700	*2 900 *6 400	1 950 4 300	6,57 21'6"



ISO 10567:2007



* Indique que la charge est limitée par la capacité de levage hydraulique plutôt que par la charge limite d'équilibre. Les capacités de levage ci-dessus sont conformes à la norme ISO 10567:2007 relative à la capacité de levage des pelles hydrauliques. Elles ne dépassent pas 87 % de la capacité de levage hydraulique ou 75 % de la charge limite d'équilibre. Le poids de tous les accessoires de levage doit être soustrait des capacités de levage indiquées ci-dessus. Les capacités de levage sont établies pour une machine positionnée sur une surface ferme et uniforme. L'utilisation d'un point d'attache d'un outil de travail pour manipuler/lever des objets peut affecter les performances de levage de la machine.

Longueur maximale du VAB.

La capacité de levage varie de $\pm 5\%$ pour tous les patins de chaîne disponibles.

Référez-vous systématiquement au Guide d'utilisation et d'entretien adéquat pour obtenir des informations sur un produit spécifique.





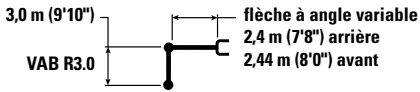



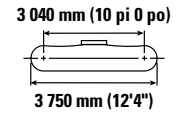
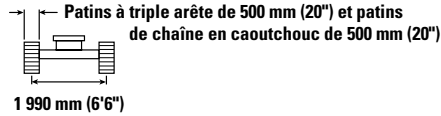

Pelle hydraulique 313 Spécifications

Capacités de levage de la flèche à angle variable – Contrepoids : 2,47 tm (5 445 lb) – sans godet



VAB R3.0







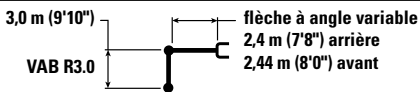



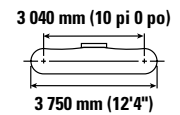

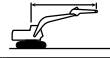
		3,0 m/10,0 ft		4,5 m/15,0 ft		6,0 m/20,0 ft		7,5 m/25,0 ft				m ft/in
												
7,5 m 25,0 ft	kg lb	*3 800 *8 350	*3 800 *8 350	*2 950 *5 450	*2 950 *5 450					*2 400 *5 400	*2 400 *5 400	4,74 15'0"
6,0 m 20,0 ft	kg lb			*3 450 *7 550	*3 450 *7 550	*2 600 *4 850	2 500 *4 850			*2 000 *4 450	*2 000 *4 450	6,22 20'1"
4,5 m 15,0 ft	kg lb	*3 050 *6 750	*3 050 *6 750	*3 600 *7 900	*3 600 *7 900	*3 500 *7 550	2 500 5 300			*1 900 *4 150	1 800 4 000	7,09 23'1"
3,0 m 10,0 ft	kg lb	*6 050 *12 500	*6 050 *12 500	*4 950 *10 700	3 750 8 000	3 700 7 900	2 350 5 050	*2 100 1 600		*1 850 *4 100	1 600 3 500	7,56 24'8"
1,5 m 5,0 ft	kg lb	*20 600	13 250	5 550 11 900	3 400 7 300	3 550 7 550	2 200 4 750	2 500 *5 100	1 550 3 350	*1 950 *4 250	1 500 3 250	7,70 25'3"
0 m 0 ft	kg lb	*6 400 *14 800	5 600 12 050	5 250 11 250	3 150 6 750	3 400 7 300	2 100 4 500	*2 400	1 500	*2 100 *4 600	1 500 3 300	7,55 24'9"
-1,5 m -5,0 ft	kg lb	*8 000 *17 350	5 500 11 800	5 100 10 950	3 000 6 450	3 300 7 150	2 050 4 350			*2 450 *5 400	1 650 3 600	7,08 23'2"
-3,0 m -10,0 ft	kg lb	*5 500 *11 850	*5 500 *11 850	*4 150 *8 800	3 050 6 500	*2 550	2 050			*2 400 *5 350	2 050 4 550	6,10 19'8"

Capacités de levage de la flèche à angle variable – Contrepoids : 2,47 tm (5 445 lb) – sans godet



VAB R3.0



		3,0 m/10,0 ft		4,5 m/15,0 ft		6,0 m/20,0 ft		7,5 m/25,0 ft				m ft/in
												
7,5 m 25,0 ft	kg lb	*3 800 *8 350	*3 800 *8 350	*2 950 *5 450	*2 950 *5 450					*2 400 *5 400	*2 400 *5 400	4,74 15'0"
6,0 m 20,0 ft	kg lb			*3 450 *7 550	*3 450 *7 550	*2 600 *4 850	2 550 *4 850			*2 000 *4 450	*2 000 *4 450	6,22 20'1"
4,5 m 15,0 ft	kg lb	*3 050 *6 750	*3 050 *6 750	*3 600 *7 900	*3 600 *7 900	*3 500 *7 550	2 550 5 450			*1 900 *4 150	1 900 *4 150	7,09 23'1"
3,0 m 10,0 ft	kg lb	*6 050 *12 500	*6 050 *12 500	*4 950 *10 700	3 850 8 250	3 800 8 200	2 450 5 250	*2 100 1 650		*1 850 *4 100	1 650 3 600	7,56 24'8"
1,5 m 5,0 ft	kg lb	*20 600	13 700	5 750 12 300	3 500 7 550	3 650 7 850	2 300 4 950	2 600 *5 100	1 650 3 450	*1 950 *4 250	1 550 3 400	7,70 25'3"
0 m 0 ft	kg lb	*6 400 *14 800	5 850 12 500	5 450 11 650	3 250 7 000	3 500 7 550	2 200 4 650	*2 400	1 600	*2 100 *4 600	1 550 3 450	7,55 24'9"
-1,5 m -5,0 ft	kg lb	*8 000 *17 350	5 700 12 250	5 300 11 350	3 150 6 750	3 450 7 400	2 100 4 550			*2 450 *5 400	1 700 3 750	7,08 23'2"
-3,0 m -10,0 ft	kg lb	*5 500 *11 850	*5 500 *11 850	*4 150 *8 800	3 150 6 750	*2 550	2 150			*2 400 *5 350	2 100 4 700	6,10 19'8"



ISO 10567:2007



* Indique que la charge est limitée par la capacité de levage hydraulique plutôt que par la charge limite d'équilibre. Les capacités de levage ci-dessus sont conformes à la norme ISO 10567:2007 relative à la capacité de levage des pelles hydrauliques. Elles ne dépassent pas 87 % de la capacité de levage hydraulique ou 75 % de la charge limite d'équilibre. Le poids de tous les accessoires de levage doit être soustrait des capacités de levage indiquées ci-dessus. Les capacités de levage sont établies pour une machine positionnée sur une surface ferme et uniforme. L'utilisation d'un point d'attache d'un outil de travail pour manipuler/lever des objets peut affecter les performances de levage de la machine.

Longueur maximale du VAB.









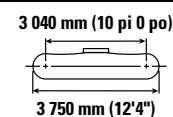
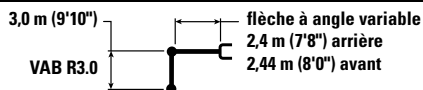

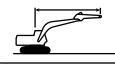
La capacité de levage varie de $\pm 5\%$ pour tous les patins de chaîne disponibles.

Référez-vous systématiquement au Guide d'utilisation et d'entretien adéquat pour obtenir des informations sur un produit spécifique.

Spécifications de la pelle hydraulique 313









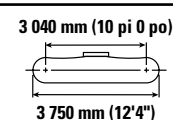
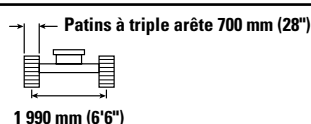
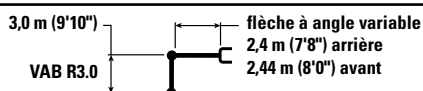

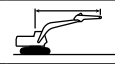
Capacités de levage de la flèche à angle variable – Contrepoids : 2,47 tm (5 445 lb) – sans godet



		3,0 m/10,0 ft		4,5 m/15,0 ft		6,0 m/20,0 ft		7,5 m/25,0 ft				m ft/in
												
7,5 m 25,0 ft	kg lb	*3 800 *8 350	*3 800 *8 350	*2 950 *5 450	*2 950 *5 450					*2 400 *5 400	*2 400 *5 400	4,74 15'0"
6,0 m 20,0 ft	kg lb			*3 450 *7 550	*3 450 *7 550	*2 600 *4 850	2 500 *4 850			*2 000 *4 450	*2 000 *4 450	6,22 20'1"
4,5 m 15,0 ft	kg lb	*3 050 *6 750	*3 050 *6 750	*3 600 *7 900	*3 600 *7 900	*3 500 *7 550	2 500 5 400			*1 900 *4 150	1 850 4 100	7,09 23'1"
3,0 m 10,0 ft	kg lb	*6 050 *12 500	*6 050 *12 500	*4 950 *10 700	3 800 8 150	3 750 8 050	2 400 5 150	*2 100 1 650		*1 850 *4 100	1 600 3 550	7,56 24'8"
1,5 m 5,0 ft	kg lb	*20 600 13 450		5 650 12 100	3 450 7 400	3 600 7 700	2 250 4 850	2 550 *5 100	1 600 3 400	*1 950 *4 250	1 550 3 350	7,70 25'3"
0 m 0 ft	kg lb	*6 400 *14 800	5 750 12 300	5 350 11 450	3 200 6 850	3 450 7 450	2 150 4 600	*2 400 1 550		*2 100 *4 600	1 550 3 350	7,55 24'9"
-1,5 m -5,0 ft	kg lb	*8 000 *17 350	5 600 12 050	5 200 11 150	3 100 6 600	3 400 7 300	2 100 4 450			*2 450 *5 400	1 650 3 650	7,08 23'2"
-3,0 m -10,0 ft	kg lb	*5 500 *11 850	*5 500 *11 850	*4 150 *8 800	3 100 6 650	*2 550 6 650	2 100			*2 400 *5 350	2 100 4 600	6,10 19'8"

Capacités de levage de la flèche à angle variable – Contrepoids : 2,47 tm (5 445 lb) – sans godet



		3,0 m/10,0 ft		4,5 m/15,0 ft		6,0 m/20,0 ft		7,5 m/25,0 ft				m ft/in
												
7,5 m 25,0 ft	kg lb	*3 800 *8 350	*3 800 *8 350	*2 950 *5 450	*2 950 *5 450					*2 400 *5 400	*2 400 *5 400	4,74 15'0"
6,0 m 20,0 ft	kg lb			*3 450 *7 550	*3 450 *7 550	*2 600 *4 850	2 550 *4 850			*2 000 *4 450	*2 000 *4 450	6,22 20'1"
4,5 m 15,0 ft	kg lb	*3 050 *6 750	*3 050 *6 750	*3 600 *7 900	*3 600 *7 900	*3 500 *7 550	2 550 5 450			*1 900 *4 150	1 900 *4 150	7,09 23'1"
3,0 m 10,0 ft	kg lb	*6 050 *12 500	*6 050 *12 500	*4 950 *10 700	3 850 8 250	3 800 8 150	2 450 5 250	*2 100 1 650		*1 850 *4 100	1 650 3 600	7,56 24'8"
1,5 m 5,0 ft	kg lb	*20 600 13 650	13 650	5 700 12 300	3 500 7 550	3 650 7 850	2 300 4 900	2 600 *5 100	1 600 3 450	*1 950 *4 250	1 550 3 400	7,70 25'3"
0 m 0 ft	kg lb	*6 400 *14 800	5 800 12 500	5 400 11 650	3 250 6 950	3 500 7 550	2 150 4 650	*2 400 1 600		*2 100 *4 600	1 550 3 400	7,55 24'9"
-1,5 m -5,0 ft	kg lb	*8 000 *17 350	5 700 12 250	5 300 11 350	3 150 6 700	3 450 7 400	2 100 4 500			*2 450 *5 400	1 700 3 750	7,08 23'2"
-3,0 m -10,0 ft	kg lb	*5 500 *11 850	*5 500 *11 850	*4 150 *8 800	3 150 6 750	*2 550 6 750	2 150			*2 400 *5 350	2 100 4 700	6,10 19'8"



ISO 10567:2007



* Indique que la charge est limitée par la capacité de levage hydraulique plutôt que par la charge limite d'équilibre. Les capacités de levage ci-dessus sont conformes à la norme ISO 10567:2007 relative à la capacité de levage des pelles hydrauliques. Elles ne dépassent pas 87 % de la capacité de levage hydraulique ou 75 % de la charge limite d'équilibre. Le poids de tous les accessoires de levage doit être soustrait des capacités de levage indiquées ci-dessus. Les capacités de levage sont établies pour une machine positionnée sur une surface ferme et uniforme. L'utilisation d'un point d'attache d'un outil de travail pour manipuler/lever des objets peut affecter les performances de levage de la machine.

Longueur maximale du VAB.









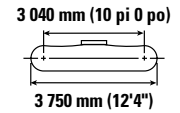
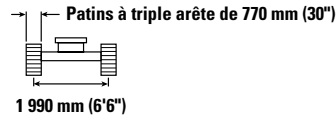
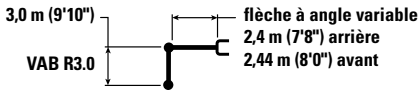

La capacité de levage varie de $\pm 5\%$ pour tous les patins de chaîne disponibles.

Référez-vous systématiquement au Guide d'utilisation et d'entretien adéquat pour obtenir des informations sur un produit spécifique.

Pelle hydraulique 313 Spécifications

Capacités de levage de la flèche à angle variable – Contrepoids : 2,47 tm (5 445 lb) – sans godet









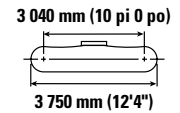
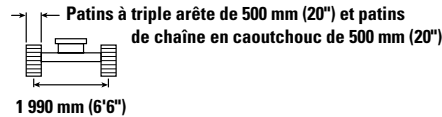
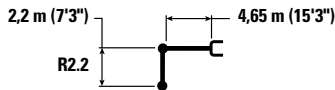



		3,0 m/10,0 ft		4,5 m/15,0 ft		6,0 m/20,0 ft		7,5 m/25,0 ft				m ft/in
												
7,5 m 25,0 ft	kg lb	*3 800 *8 350	*3 800 *8 350	*2 950 *5 450	*2 950 *5 450					*2 400 *5 400	*2 400 *5 400	4,74 15'0"
6,0 m 20,0 ft	kg lb			*3 450 *7 550	*3 450 *7 550	*2 600 *4 850	2 600 *4 850			*2 000 *4 450	*2 000 *4 450	6,22 20'1"
4,5 m 15,0 ft	kg lb	*3 050 *6 750	*3 050 *6 750	*3 600 *7 900	*3 600 *7 900	*3 500 *7 550	2 600 5 500			*1 900 *4 150	*1 900 *4 150	7,09 23'1"
3,0 m 10,0 ft	kg lb	*6 050 *12 500	*6 050 *12 500	*4 950 *10 700	3 850 8 350	3 850 8 250	2 450 5 300	*2 100 1 700		*1 850 *4 100	1 650 3 650	7,56 24'8"
1,5 m 5,0 ft	kg lb	*20 600 13 800	5 800 12 400	3 550 7 600	3 700 7 900	2 300 5 000	2 600 5 100	1 650 3 500		*1 950 *4 250	1 550 3 450	7,70 25'3"
0 m 0 ft	kg lb	*6 400 *14 800	5 900 12 600	5 500 11 750	3 300 7 050	3 550 7 650	2 200 4 700	*2 400 1 600		*2 100 *4 600	1 600 3 450	7,55 24'9"
-1,5 m -5,0 ft	kg lb	*8 000 *17 350	5 750 12 350	5 350 11 450	3 150 6 800	3 500 7 500	2 150 4 600			*2 450 *5 400	1 700 3 750	7,08 23'2"
-3,0 m -10,0 ft	kg lb	*5 500 *11 850	*5 500 *11 850	*4 150 *8 800	3 200 6 850	*2 550 6 850	2 150			*2 400 *5 350	2 150 4 750	6,10 19'8"

Capacités de levage de la flèche normale – Contrepoids : 2,47 mt (5 445 lb) – sans godet – lame relevée

Lame de 2 500 mm (8'2")



		1,5 m/5,0 ft		3,0 m/10,0 ft		4,5 m/15,0 ft		6,0 m/20,0 ft				m ft/in
												
6,0 m 20,0 ft	kg lb					*3 900 *8 650	*3 900 *8 650			*3 050 *6 750	*3 050 *6 750	5,06 16'7"
4,5 m 15,0 ft	kg lb					*4 100 *8 850	4 050 8 650	*3 300 2 550		*2 800 *6 200	2 450 5 450	6,10 20'0"
3,0 m 10,0 ft	kg lb			*6 950 *14 900	*6 950 *14 900	*4 900 *10 550	3 800 8 200	3 650 7 800	2 500 5 300	*2 800 *6 150	2 100 4 650	6,64 21'9"
1,5 m 5,0 ft	kg lb					5 450 11 750	3 550 7 700	3 550 7 550	2 400 5 100	2 900 6 400	2 000 4 350	6,81 22'4"
0 m 0 ft	kg lb			*6 050 *14 050	6 050 13 150	5 300 11 350	3 400 7 300	3 450 7 400	2 300 4 950	3 000 6 550	2 000 4 400	6,64 21'9"
-1,5 m -5,0 ft	kg lb	*5 100 *11 450	*5 100 *11 450	*9 300 *20 150	6 150 13 150	5 250 11 200	3 350 7 200	3 450 7 400	2 300	3 350 7 400	2 250 4 950	6,09 19'11"
-3,0 m -10,0 ft	kg lb			*7 700 *16 600	6 250 13 450	5 250 11 200	3 450 7 400			*4 400 *9 650	2 950 6 550	5,06 16'7"



ISO 10567:2007



* Indique que la charge est limitée par la capacité de levage hydraulique plutôt que par la charge limite d'équilibre. Les capacités de levage ci-dessus sont conformes à la norme ISO 10567:2007 relative à la capacité de levage des pelles hydrauliques. Elles ne dépassent pas 87 % de la capacité de levage hydraulique ou 75 % de la charge limite d'équilibre. Le poids de tous les accessoires de levage doit être soustrait des capacités de levage indiquées ci-dessus. Les capacités de levage sont établies pour une machine positionnée sur une surface ferme et uniforme. L'utilisation d'un point d'attache d'un outil de travail pour manipuler/lever des objets peut affecter les performances de levage de la machine.

Longueur maximale du VAB.

La capacité de levage varie de ±5 % pour tous les patins de chaîne disponibles.

Référez-vous systématiquement au Guide d'utilisation et d'entretien adéquat pour obtenir des informations sur un produit spécifique.

Spécifications de la pelle hydraulique 313

Capacités de levage de la flèche normale – Contrepoids : 2,47 mt (5 445 lb) – sans godet – lame relevée

Lame de 2 600 mm (8'6")

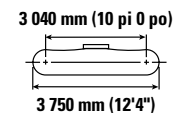
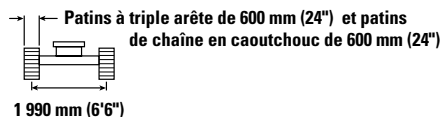
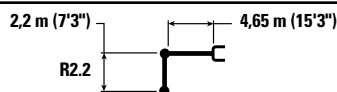

Lame relevée		1,5 m/5,0 ft		3,0 m/10,0 ft		4,5 m/15,0 ft		6,0 m/20,0 ft		Lame relevée		m ft/in
6,0 m 20,0 ft	kg lb					*3 900 *8 650	*3 550 *7 900			*3 050 *6 750	*3 050 *6 750	5,06 16'7"
4,5 m 15,0 ft	kg lb					*4 100 *8 850	*3 800 *8 300	*3 300	2 600	*2 800 *6 200	2 500 5 600	6,10 20'0"
3,0 m 10,0 ft	kg lb			*6 950 *14 900	*6 950 *14 900	*4 900 *10 550	3 950 8 500	3 700 7 950	2 550 5 450	*2 800 *6 150	2 150 4 750	6,64 21'9"
1,5 m 5,0 ft	kg lb					5 550 11 950	3 700 7 950	3 600 7 700	2 450 5 250	*2 950 *6 500	2 050 4 450	6,81 22'4"
0 m 0 ft	kg lb			*6 050 *14 050	6 050 13 450	5 400 11 550	3 550 7 600	3 500 7 550	2 350 5 050	*3 050 *6 650	2 050 4 500	6,64 21'9"
-1,5 m -5,0 ft	kg lb	*5 100 *11 450	*5 100 *11 450	*9 300 *20 150	6 250 13 450	5 300 11 400	3 450 7 450	3 500	2 350	3 400 7 550	2 300 5 050	6,09 19'11"
-3,0 m -10,0 ft	kg lb			*7 700 *16 600	6 400 13 750	*5 250 *11 200	3 500 7 500			*4 400 *9 650	3 000 6 700	5,06 16'7"

Capacités de levage de la flèche normale – Contrepoids : 2,47 mt (5 445 lb) – sans godet – lame relevée

Lame de 2 700 mm (8'10")

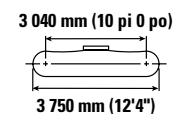
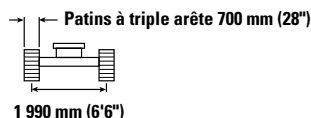
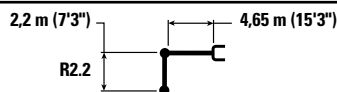

Lame relevée		1,5 m/5,0 ft		3,0 m/10,0 ft		4,5 m/15,0 ft		6,0 m/20,0 ft		Lame relevée		m ft/in
6,0 m 20,0 ft	kg lb					*3 900 *8 650	*3 900 *8 650			*3 050 *6 750	*3 050 *6 750	5,06 16'7"
4,5 m 15,0 ft	kg lb					*4 100 *8 850	*4 100 *8 850	*3 300	2 650	*2 800 *6 200	2 550 5 650	6,10 20'0"
3,0 m 10,0 ft	kg lb			*6 950 *14 900	*6 400 *13 700	*4 900 *10 550	3 950 8 450	3 750 8 050	2 550 5 500	*2 800 *6 150	2 200 4 800	6,64 21'9"
1,5 m 5,0 ft	kg lb					5 650 12 100	3 700 7 950	3 650 7 800	2 450 5 300	*2 950 *6 500	2 050 4 500	6,81 22'4"
0 m 0 ft	kg lb			*6 050 *14 050	*6 400 13 750	5 450 11 700	3 550 7 600	3 550 7 650	2 400 5 150	3 100 6 750	2 100 4 600	6,64 21'9"
-1,5 m -5,0 ft	kg lb	*5 100 *11 450	*5 100 *11 450	*9 300 *20 150	6 400 13 700	5 400 11 600	3 500 7 500	3 550	2 400	3 450 7 650	2 350 5 150	6,09 19'11"
-3,0 m -10,0 ft	kg lb			*7 700 *16 600	6 450 13 900	*5 250 *11 200	3 550 7 650			*4 400 *9 650	3 050 6 800	5,06 16'7"



ISO 10567:2007



* Indique que la charge est limitée par la capacité de levage hydraulique plutôt que par la charge limite d'équilibre. Les capacités de levage ci-dessus sont conformes à la norme ISO 10567:2007 relative à la capacité de levage des pelles hydrauliques. Elles ne dépassent pas 87 % de la capacité de levage hydraulique ou 75 % de la charge limite d'équilibre. Le poids de tous les accessoires de levage doit être soustrait des capacités de levage indiquées ci-dessus. Les capacités de levage sont établies pour une machine positionnée sur une surface ferme et uniforme. L'utilisation d'un point d'attache d'un outil de travail pour manipuler/lever des objets peut affecter les performances de levage de la machine.

La capacité de levage varie de $\pm 5\%$ pour tous les patins de chaîne disponibles.

Référez-vous systématiquement au Guide d'utilisation et d'entretien adéquat pour obtenir des informations sur un produit spécifique.

Pelle hydraulique 313 Spécifications

Capacités de levage de la flèche normale – Contrepoids : 2,47 mt (5 445 lb) – sans godet – lame relevée

Lame de 2 700 mm (8'10")

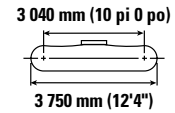
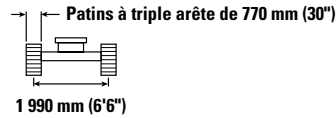
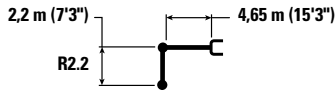

Diagram	1,5 m/5,0 ft		3,0 m/10,0 ft		4,5 m/15,0 ft		6,0 m/20,0 ft		Diagram		m ft/in
	kg lb	kg lb	kg lb	kg lb	kg lb	kg lb	kg lb	kg lb	kg lb	kg lb	
6,0 m 20,0 ft	kg lb				*3 900 *8 650	*3 900 *8 650			*3 050 *6 750	*3 050 *6 750	5,06 16'7"
4,5 m 15,0 ft	kg lb				*4 100 *8 850	*4 100 *8 850	*3 300	2 650	*2 800 *6 200	2 600 *5 700	6,10 20'0"
3,0 m 10,0 ft	kg lb		*6 950 *14 900	*6 950 *14 900	*4 900 *10 550	4 000 8 550	3 800	2 600	*2 800 *6 150	2 200 4 850	6,64 21'9"
1,5 m 5,0 ft	kg lb				5 700 12 250	3 750 8 050	3 700 7 900	2 500 5 350	*2 950 *6 500	2 100 4 550	6,81 22'4"
0 m 0 ft	kg lb		*6 050 *14 050	*6 050 13 750	5 500 11 850	3 550 7 650	3 600 7 750	2 400 5 200	*3 100 *6 850	2 100 4 650	6,64 21'9"
-1,5 m -5,0 ft	kg lb	*5 100 *11 450	*5 100 *11 450	*9 300 *20 150	6 400 13 750	5 450 11 700	3 500 7 550	3 600 7 400	3 500 7 750	2 350 5 200	6,09 19'11"
-3,0 m -10,0 ft	kg lb			*7 700 *16 600	6 550 14 050	5 250 11 200	3 600 7 750		*4 400 *9 650	3 100 6 850	5,06 16'7"

Capacités de levage de la flèche normale – Contrepoids : 2,47 mt (5 445 lb) – sans godet – lame relevée

Lame de 2 500 mm (8'2")

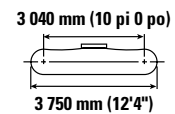
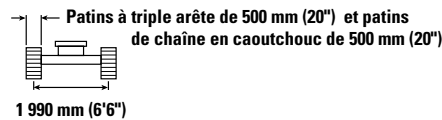
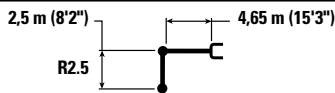

Diagram	1,5 m/5,0 ft		3,0 m/10,0 ft		4,5 m/15,0 ft		6,0 m/20,0 ft		Diagram		m ft/in
	kg lb	kg lb	kg lb	kg lb	kg lb	kg lb	kg lb	kg lb	kg lb	kg lb	
6,0 m 20,0 ft	kg lb				*3 550 *7 900	*3 550 *7 900			*2 600 *5 800	*2 600 *5 800	5,44 17'6"
4,5 m 15,0 ft	kg lb				*3 800 *8 300	*3 800 *8 300	*3 650 *7 400	2 600 5 550	*2 450 *5 350	2 300 5 150	6,41 20'10"
3,0 m 10,0 ft	kg lb		*6 400 *13 700	*6 400 *13 700	*4 650 *10 100	3 900 8 350	3 700 7 900	2 500 5 400	*2 450 *5 300	2 000 4 400	6,93 22'8"
1,5 m 5,0 ft	kg lb		*7 350 *18 000	6 500 14 000	5 550 11 900	3 650 7 800	3 550 7 650	2 400 5 200	*2 550 *5 600	1 900 4 150	7,09 23'3"
0 m 0 ft	kg lb		*6 500 *15 000	6 200 13 300	5 350 11 450	3 450 7 400	3 450 7 450	2 350 5 000	2 850 6 200	1 900 4 200	6,93 22'8"
-1,5 m -5,0 ft	kg lb	*4 800 *10 700	*4 800 *10 700	*9 600 *20 750	6 150 13 200	5 250 11 250	3 400 7 250	3 450 7 400	2 300 4 950	3 150 6 900	6,41 20'11"
-3,0 m -10,0 ft	kg lb	*8 850 *20 000	*8 850 *20 000	*8 250 *17 750	6 250 13 400	5 300 11 350	3 400 7 350		4 000 8 950	2 700 5 950	5,43 17'8"



ISO 10567:2007



* Indique que la charge est limitée par la capacité de levage hydraulique plutôt que par la charge limite d'équilibre. Les capacités de levage ci-dessus sont conformes à la norme ISO 10567:2007 relative à la capacité de levage des pelles hydrauliques. Elles ne dépassent pas 87 % de la capacité de levage hydraulique ou 75 % de la charge limite d'équilibre. Le poids de tous les accessoires de levage doit être soustrait des capacités de levage indiquées ci-dessus. Les capacités de levage sont établies pour une machine positionnée sur une surface ferme et uniforme. L'utilisation d'un point d'attache d'un outil de travail pour manipuler/lever des objets peut affecter les performances de levage de la machine.

La capacité de levage varie de $\pm 5\%$ pour tous les patins de chaîne disponibles.

Référez-vous systématiquement au Guide d'utilisation et d'entretien adéquat pour obtenir des informations sur un produit spécifique.

Spécifications de la pelle hydraulique 313

Capacités de levage de la flèche normale – Contrepoids : 2,47 mt (5 445 lb) – sans godet – lame relevée

Lame de 2 500 mm (8'2")

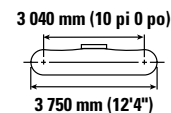
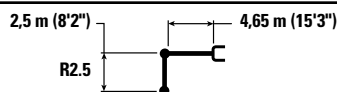

Lame relevée		1,5 m/5,0 ft		3,0 m/10,0 ft		4,5 m/15,0 ft		6,0 m/20,0 ft		Lame relevée		m ft/in
6,0 m 20,0 ft	kg lb					*3 550 *7 900	*3 550 *7 900			*2 600 *5 800	*2 600 *5 800	5,44 17'6"
4,5 m 15,0 ft	kg lb					*3 800 *8 300	*3 800 *8 300	*3 650 *7 400	2 700 5 700	*2 450 *5 350	2 400 5 300	6,41 20'10"
3,0 m 10,0 ft	kg lb			*6 400 *13 700	*6 400 *13 700	*4 650 *10 100	4 000 8 600	3 800 8 150	2 600 5 600	*2 450 *5 300	2 100 4 550	6,93 22'8"
1,5 m 5,0 ft	kg lb			*7 350 *18 000	6 700 14 450	*5 700 *12 250	3 750 8 050	3 700 7 950	2 500 5 350	*2 550 *5 600	1 950 4 300	7,09 23'3"
0 m 0 ft	kg lb			*6 500 *15 000	6 400 13 750	5 550 11 850	3 550 7 650	3 600 7 750	2 400 5 200	*2 850 *6 250	2 000 4 350	6,93 22'8"
-1,5 m -5,0 ft	kg lb	*4 800 *10 700	*4 800 *10 700	*9 600 *20 750	6 350 13 650	5 450 11 700	3 500 7 500	3 550 7 650	2 400 5 100	3 250 7 200	2 200 4 800	6,41 20'11"
-3,0 m -10,0 ft	kg lb	*8 850 *20 000	*8 850 *20 000	*8 250 *17 750	6 450 13 850	5 500 11 800	3 550 7 600			4 150 9 250	2 750 6 150	5,43 17'8"

Capacités de levage de la flèche normale – Contrepoids : 2,47 mt (5 445 lb) – sans godet – lame relevée

Lame de 2 600 mm (8'6")

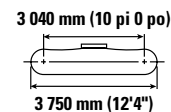
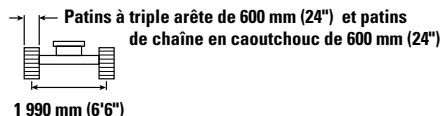
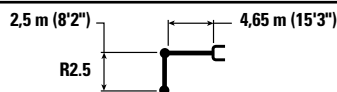

Lame relevée		1,5 m/5,0 ft		3,0 m/10,0 ft		4,5 m/15,0 ft		6,0 m/20,0 ft		Lame relevée		m ft/in
6,0 m 20,0 ft	kg lb					*3 550 *7 900	*3 550 *7 900			*2 600 *5 800	*2 600 *5 800	5,44 17'6"
4,5 m 15,0 ft	kg lb					*3 800 *8 300	*3 800 *8 300	*3 650 *7 400	2 650 5 650	*2 450 *5 350	2 350 5 250	6,41 20'10"
3,0 m 10,0 ft	kg lb			*6 400 *13 700	*6 400 *13 700	*4 650 *10 100	3 950 8 500	3 750 8 050	2 600 5 500	*2 450 *5 300	2 050 4 500	6,93 22'8"
1,5 m 5,0 ft	kg lb			*7 350 *18 000	6 650 14 250	5 650 12 100	3 700 7 950	3 650 7 800	2 450 5 300	*2 550 *5 600	1 950 4 250	7,09 23'3"
0 m 0 ft	kg lb			*6 500 *15 000	6 350 13 600	5 450 11 650	3 550 7 600	3 550 7 600	2 400 5 100	*2 850 *6 250	1 950 4 300	6,93 22'8"
-1,5 m -5,0 ft	kg lb	*4 800 *10 700	*4 800 *10 700	*9 600 *20 750	6 300 13 500	5 350 11 450	3 450 7 450	3 500 7 500	2 350 5 050	3 200 7 050	2 150 4 750	6,41 20'11"
-3,0 m -10,0 ft	kg lb	*8 850 *20 000	*8 850 *20 000	*8 250 *17 750	6 400 13 700	5 400 11 600	3 500 7 500			4 100 9 100	2 750 6 050	5,43 17'8"



ISO 10567:2007



* Indique que la charge est limitée par la capacité de levage hydraulique plutôt que par la charge limite d'équilibre. Les capacités de levage ci-dessus sont conformes à la norme ISO 10567:2007 relative à la capacité de levage des pelles hydrauliques. Elles ne dépassent pas 87 % de la capacité de levage hydraulique ou 75 % de la charge limite d'équilibre. Le poids de tous les accessoires de levage doit être soustrait des capacités de levage indiquées ci-dessus. Les capacités de levage sont établies pour une machine positionnée sur une surface ferme et uniforme. L'utilisation d'un point d'attache d'un outil de travail pour manipuler/lever des objets peut affecter les performances de levage de la machine.

La capacité de levage varie de $\pm 5\%$ pour tous les patins de chaîne disponibles.

Référez-vous systématiquement au Guide d'utilisation et d'entretien adéquat pour obtenir des informations sur un produit spécifique.

Pelle hydraulique 313 Spécifications

Capacités de levage de la flèche normale – Contrepoids : 2,47 mt (5 445 lb) – sans godet – lame relevée

Lame de 2 700 mm (8'10")

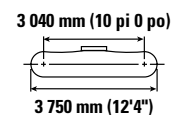
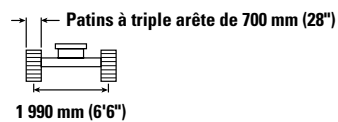
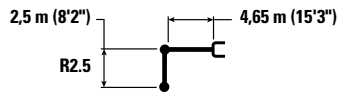

Diagram	1,5 m/5,0 ft		3,0 m/10,0 ft		4,5 m/15,0 ft		6,0 m/20,0 ft		Diagram		m ft/in	
	Icon	Icon	Icon	Icon	Icon	Icon	Icon	Icon	Icon	Icon		
6,0 m 20,0 ft	kg lb				*3 550 *7 900	*3 550 *7 900			*2 600 *5 800	*2 600 *5 800	5,44 17'6"	
4,5 m 15,0 ft	kg lb				*3 800 *8 300	*3 800 *8 300	*3 650 *7 400	2 700 5 750	*2 450 *5 350	2 400 5 300	6,41 20'10"	
3,0 m 10,0 ft	kg lb		*6 400 *13 700	*6 400 *13 700	*4 650 *10 100	4 000 8 600	3 800 8 150	2 600 5 600	*2 450 *5 300	2 100 4 600	6,93 22'8"	
1,5 m 5,0 ft	kg lb		*7 350 *18 000	6 700 14 450	*5 700 *12 250	3 750 8 100	3 700 7 900	2 500 5 400	*2 550 *5 600	1 950 4 300	7,09 23'3"	
0 m 0 ft	kg lb		*6 500 *15 000	6 400 13 750	5 500 11 800	3 600 7 700	3 600 7 700	2 400 5 200	*2 850 *6 250	2 000 4 350	6,93 22'8"	
-1,5 m -5,0 ft	kg lb	*4 800 *10 700	*4 800 *10 700	*9 600 *20 750	6 400 13 700	5 400 11 650	3 500 7 550	3 550 7 600	2 400 5 150	3 250 7 150	2 200 4 850	6,41 20'11"
-3,0 m -10,0 ft	kg lb	*8 850 *20 000	*8 850 *20 000	*8 250 *17 750	6 450 13 900	5 450 11 750	3 550 7 650			4 150 9 250	2 800 6 150	5,43 17'8"

Capacités de levage de la flèche normale – Contrepoids : 2,47 mt (5 445 lb) – sans godet – lame relevée

Lame de 2 700 mm (8'10")

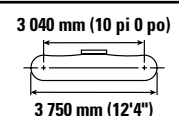
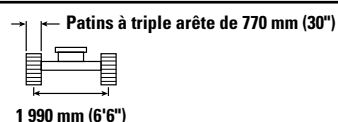
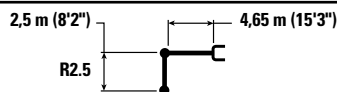

Diagram	1,5 m/5,0 ft		3,0 m/10,0 ft		4,5 m/15,0 ft		6,0 m/20,0 ft		Diagram		m ft/in	
	Icon	Icon	Icon	Icon	Icon	Icon	Icon	Icon	Icon	Icon		
6,0 m 20,0 ft	kg lb				*3 550 *7 900	*3 550 *7 900			*2 600 *5 800	*2 600 *5 800	5,44 17'6"	
4,5 m 15,0 ft	kg lb				*3 800 *8 300	*3 800 *8 300	*3 650 *7 400	2 700 5 800	*2 450 *5 350	2 400 *5 350	6,41 20'10"	
3,0 m 10,0 ft	kg lb		*6 400 *13 700	*6 400 *13 700	*4 650 *10 100	4 050 8 700	3 850 8 250	2 650 5 650	*2 450 *5 300	2 100 4 600	6,93 22'8"	
1,5 m 5,0 ft	kg lb		*7 350 *18 000	6 800 14 600	*5 700 *12 250	3 800 8 150	3 700 8 000	2 550 5 450	*2 550 *5 600	2 000 4 350	7,09 23'3"	
0 m 0 ft	kg lb		*6 500 *15 000	*6 500 13 900	5 550 11 950	3 600 7 750	3 650 7 800	2 450 5 250	*2 850 *6 250	2 000 4 400	6,93 22'8"	
-1,5 m -5,0 ft	kg lb	*4 800 *10 700	*4 800 *10 700	*9 600 *20 750	6 450 13 800	5 500 11 750	3 550 7 600	3 600 7 700	2 400 5 200	3 300 7 250	2 200 4 900	6,41 20'11"
-3,0 m -10,0 ft	kg lb	*8 850 *20 000	*8 850 *20 000	*8 250 *17 750	6 550 14 050	5 550 11 850	3 600 7 700			4 200 9 350	2 800 6 200	5,43 17'8"



ISO 10567:2007



* Indique que la charge est limitée par la capacité de levage hydraulique plutôt que par la charge limite d'équilibre. Les capacités de levage ci-dessus sont conformes à la norme ISO 10567:2007 relative à la capacité de levage des pelles hydrauliques. Elles ne dépassent pas 87 % de la capacité de levage hydraulique ou 75 % de la charge limite d'équilibre. Le poids de tous les accessoires de levage doit être soustrait des capacités de levage indiquées ci-dessus. Les capacités de levage sont établies pour une machine positionnée sur une surface ferme et uniforme. L'utilisation d'un point d'attache d'un outil de travail pour manipuler/lever des objets peut affecter les performances de levage de la machine.

La capacité de levage varie de $\pm 5\%$ pour tous les patins de chaîne disponibles.

Référez-vous systématiquement au Guide d'utilisation et d'entretien adéquat pour obtenir des informations sur un produit spécifique.

Spécifications de la pelle hydraulique 313

Capacités de levage de la flèche normale – Contrepoids : 2,47 mt (5 445 lb) – sans godet – lame relevée

Lame de 2 500 mm (8'2")

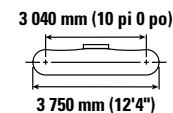
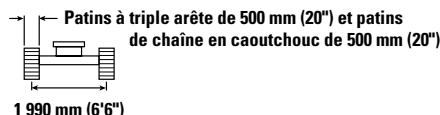
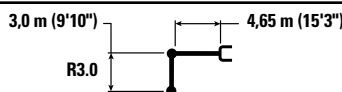

Diagram	1,5 m/5,0 ft		3,0 m/10,0 ft		4,5 m/15,0 ft		6,0 m/20,0 ft		7,5 m/25,0 ft		Diagram		m ft/in	
	kg lb	kg lb	kg lb	kg lb	kg lb	kg lb	kg lb	kg lb	kg lb	kg lb	kg lb	kg lb		
7,5 m 25,0 ft												*2 600 *5 850	*2 600 *5 850	4,49 14'1"
6,0 m 20,0 ft							*2 250	*2 250				*2 200 *4 850	*2 200 *4 850	6,03 19'6"
4,5 m 15,0 ft							*3 350 *7 300	2 650 5 600				*2 050 *4 500	*2 050 *4 500	6,92 22'6"
3,0 m 10,0 ft			*5 350 *11 450	*5 350 *11 450	*4 200 *9 050	3 950 8 500	*3 700 7 950	2 550 5 450				*2 050 *4 500	1 800 3 950	7,40 24'2"
1,5 m 5,0 ft			*8 200 *17 650	6 650 14 350	*5 300 *11 400	3 650 7 900	3 550 7 650	2 400 5 200	*2 400	1 750		*2 150 *4 750	1 700 3 750	7,55 24'9"
0 m 0 ft			*7 250 *16 750	6 200 13 300	5 350 11 450	3 450 7 400	3 450 7 400	2 300 4 950				*2 400 *5 250	1 700 3 750	7,40 24'3"
-1,5 m -5,0 ft		*4 350 *9 700	*4 350 *9 700	*9 200 *21 000	6 100 13 050	5 200 11 200	3 350 7 200	3 400 7 300	2 250 4 850			2 800 6 100	1 900 4 100	6,91 22'7"
-3,0 m -10,0 ft		*7 450 *16 800	*7 450 *16 800	*8 800 *19 050	6 150 13 150	5 200 11 200	3 350 7 200	3 400	2 300			3 400 7 550	2 300 5 050	6,02 19'7"
-4,5 m -15,0 ft				*6 400 *13 550	6 350 *13 550							*4 000 *8 800	3 550 8 050	4,48 14'4"

Capacités de levage de la flèche normale – Contrepoids : 2,47 mt (5 445 lb) – sans godet – lame relevée

Lame de 2 500 mm (8'2")

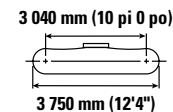
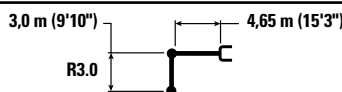

Diagram	1,5 m/5,0 ft		3,0 m/10,0 ft		4,5 m/15,0 ft		6,0 m/20,0 ft		7,5 m/25,0 ft		Diagram		m ft/in	
	kg lb	kg lb	kg lb	kg lb	kg lb	kg lb	kg lb	kg lb	kg lb	kg lb	kg lb	kg lb		
7,5 m 25,0 ft												*2 600 *5 850	*2 600 *5 850	4,49 14'1"
6,0 m 20,0 ft							*2 250	*2 250				*2 200 *4 850	*2 200 *4 850	6,03 19'6"
4,5 m 15,0 ft							*3 350 *7 300	2 700 5 800				*2 050 *4 500	*2 050 *4 500	6,92 22'6"
3,0 m 10,0 ft			*5 350 *11 450	*5 350 *11 450	*4 200 *9 050	4 050 8 750	*3 700 *8 000	2 650 5 650				*2 050 *4 500	1 900 4 100	7,40 24'2"
1,5 m 5,0 ft			*8 200 *17 650	6 900 14 800	*5 300 *11 400	3 800 8 150	3 700 7 950	2 500 5 350	*2 400	1 800		*2 150 *4 750	1 750 3 900	7,55 24'9"
0 m 0 ft			*7 250 *16 750	6 400 13 750	5 550 11 850	3 550 7 650	3 600 7 700	2 400 5 150				*2 400 *5 250	1 800 3 900	7,40 24'3"
-1,5 m -5,0 ft		*4 350 *9 700	*4 350 *9 700	*9 200 *21 000	6 300 13 500	5 400 11 600	3 450 7 450	3 500 7 550	2 350 5 000			*2 850 *6 250	1 950 4 250	6,91 22'7"
-3,0 m -10,0 ft		*7 450 *16 800	*7 450 *16 800	*8 800 *19 050	6 350 13 600	5 400 11 600	3 450 7 450	3 550	2 350			3 550 7 850	2 350 5 200	6,02 19'7"
-4,5 m -15,0 ft				*6 400 *13 550	6 400 *13 550							*4 000 *8 800	3 650 8 300	4,48 14'4"



ISO 10567:2007



* Indique que la charge est limitée par la capacité de levage hydraulique plutôt que par la charge limite d'équilibre. Les capacités de levage ci-dessus sont conformes à la norme ISO 10567:2007 relative à la capacité de levage des pelles hydrauliques. Elles ne dépassent pas 87 % de la capacité de levage hydraulique ou 75 % de la charge limite d'équilibre. Le poids de tous les accessoires de levage doit être soustrait des capacités de levage indiquées ci-dessus. Les capacités de levage sont établies pour une machine positionnée sur une surface ferme et uniforme. L'utilisation d'un point d'attache d'un outil de travail pour manipuler/lever des objets peut affecter les performances de levage de la machine.

La capacité de levage varie de ±5 % pour tous les patins de chaîne disponibles.

Référez-vous systématiquement au Guide d'utilisation et d'entretien adéquat pour obtenir des informations sur un produit spécifique.

Pelle hydraulique 313 Spécifications

Capacités de levage de la flèche normale – Contrepoids : 2,47 mt (5 445 lb) – sans godet – lame relevée

Lame de 2 600 mm (8'6")

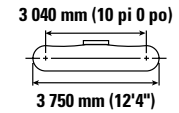
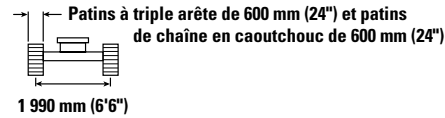
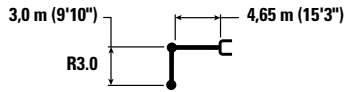

Diagram	1,5 m/5,0 ft		3,0 m/10,0 ft		4,5 m/15,0 ft		6,0 m/20,0 ft		7,5 m/25,0 ft		Diagram		m ft/in	
	kg lb	kg lb	kg lb	kg lb	kg lb	kg lb	kg lb	kg lb	kg lb	kg lb	kg lb	kg lb		
7,5 m 25,0 ft												*2 600 *5 850	*2 600 *5 850	4,49 14'1"
6,0 m 20,0 ft							*2 250	*2 250				*2 200 *4 850	*2 200 *4 850	6,03 19'6"
4,5 m 15,0 ft							*3 350 *7 300	2 700 5 750				*2 050 *4 500	*2 050 *4 500	6,92 22'6"
3,0 m 10,0 ft			*5 350 *11 450	*5 350 *11 450	*4 200 *9 050	4 000 8 650	*3 700 *8 000	2 600 5 550				*2 050 *4 500	1 850 4 050	7,40 24'2"
1,5 m 5,0 ft			*8 200 *17 650	6 800 14 650	*5 300 *11 400	3 750 8 050	3 650 7 800	2 500 5 300	*2 400	1 750		*2 150 *4 750	1 750 3 850	7,55 24'9"
0 m 0 ft			*7 250 *16 750	6 350 13 600	5 450 11 650	3 550 7 550	3 500 7 550	2 350 5 100				*2 400 *5 250	1 750 3 850	7,40 24'3"
-1,5 m -5,0 ft		*4 350 *9 700	*4 350 *9 700	*9 200 *21 000	6 200 13 350	5 300 11 400	3 400 7 350	3 450 7 400	2 300 4 950			*2 850 *6 250	1 900 4 200	6,91 22'7"
-3,0 m -10,0 ft		*7 450 *16 800	*7 450 *16 800	*8 800 *19 050	6 250 13 450	5 300 11 400	3 400 7 350	3 500	2 350			3 450 7 700	2 350 5 150	6,02 19'7"
-4,5 m -15,0 ft				*6 400 *13 550	*6 400 *13 550							*4 000 *8 800	3 600 8 200	4,48 14'4"

Capacités de levage de la flèche normale – Contrepoids : 2,47 mt (5 445 lb) – sans godet – lame relevée

Lame de 2 700 mm (8'10")

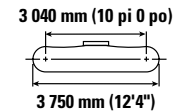
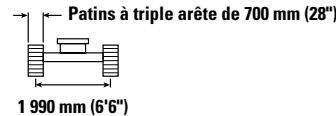
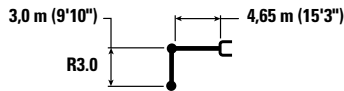

Diagram	1,5 m/5,0 ft		3,0 m/10,0 ft		4,5 m/15,0 ft		6,0 m/20,0 ft		7,5 m/25,0 ft		Diagram		m ft/in	
	kg lb	kg lb	kg lb	kg lb	kg lb	kg lb	kg lb	kg lb	kg lb	kg lb	kg lb	kg lb		
7,5 m 25,0 ft												*2 600 *5 850	*2 600 *5 850	4,49 14'1"
6,0 m 20,0 ft							*2 250	*2 250				*2 200 *4 850	*2 200 *4 850	6,03 19'6"
4,5 m 15,0 ft							*3 350 *7 300	2 700 5 800				*2 050 *4 500	*2 050 *4 500	6,92 22'6"
3,0 m 10,0 ft			*5 350 *11 450	*5 350 *11 450	*4 200 *9 050	4 050 8 750	*3 700 *8 000	2 650 5 650				*2 050 *4 500	1 900 4 150	7,40 24'2"
1,5 m 5,0 ft			*8 200 *17 650	6 900 14 800	*5 300 *11 400	3 800 8 150	3 700 7 900	2 500 5 400	*2 400	1 800		*2 150 *4 750	1 800 3 900	7,55 24'9"
0 m 0 ft			*7 250 *16 750	6 450 13 800	5 500 11 800	3 550 7 700	3 550 7 650	2 400 5 150				*2 400 *5 250	1 800 3 900	7,40 24'3"
-1,5 m -5,0 ft		*4 350 *9 700	*4 350 *9 700	*9 200 *21 000	6 300 13 500	5 400 11 550	3 450 7 450	3 500 7 550	2 350 5 050			*2 850 *6 250	1 950 4 300	6,91 22'7"
-3,0 m -10,0 ft		*7 450 *16 800	*7 450 *16 800	*8 800 *19 050	6 350 13 650	5 400 11 550	3 450 7 450	3 550	2 350			3 500 7 800	2 350 5 250	6,02 19'7"
-4,5 m -15,0 ft				*6 400 *13 550	*6 400 *13 550							*4 000 *8 800	3 650 8 300	4,48 14'4"



ISO 10567:2007



* Indique que la charge est limitée par la capacité de levage hydraulique plutôt que par la charge limite d'équilibre. Les capacités de levage ci-dessus sont conformes à la norme ISO 10567:2007 relative à la capacité de levage des pelles hydrauliques. Elles ne dépassent pas 87 % de la capacité de levage hydraulique ou 75 % de la charge limite d'équilibre. Le poids de tous les accessoires de levage doit être soustrait des capacités de levage indiquées ci-dessus. Les capacités de levage sont établies pour une machine positionnée sur une surface ferme et uniforme. L'utilisation d'un point d'attache d'un outil de travail pour manipuler/lever des objets peut affecter les performances de levage de la machine.

La capacité de levage varie de ±5 % pour tous les patins de chaîne disponibles.

Référez-vous systématiquement au Guide d'utilisation et d'entretien adéquat pour obtenir des informations sur un produit spécifique.

Spécifications de la pelle hydraulique 313

Capacités de levage de la flèche normale – Contrepoids : 2,47 mt (5 445 lb) – sans godet – lame relevée

Lame de 2 700 mm (8'10")

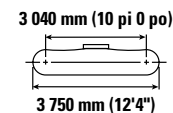
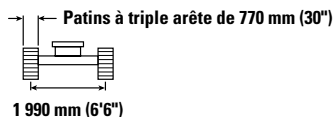
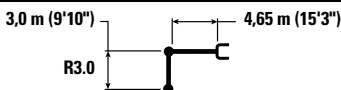

Diagram	1,5 m/5,0 ft		3,0 m/10,0 ft		4,5 m/15,0 ft		6,0 m/20,0 ft		7,5 m/25,0 ft		Diagram		m ft/in	
	kg lb	kg lb	kg lb	kg lb	kg lb	kg lb	kg lb	kg lb	kg lb	kg lb	kg lb	kg lb		
7,5 m 25,0 ft												*2 600 *5 850	*2 600 *5 850	4,49 14'1"
6,0 m 20,0 ft							*2 250	*2 250				*2 200 *4 850	*2 200 *4 850	6,03 19'6"
4,5 m 15,0 ft							*3 350 *7 300	2 750 5 850				*2 050 *4 500	*2 050 *4 500	6,92 22'6"
3,0 m 10,0 ft			*5 350 *11 450	*5 350 *11 450	*4 200 *9 050	4 100 8 850	*3 700 *8 000	2 650 5 700				*2 050 *4 500	1 900 4 150	7,40 24'2"
1,5 m 5,0 ft			*8 200 *17 650	6 950 14 950	*5 300 *11 400	3 850 8 250	3 750 8 000	2 550 5 450	*2 400	1 800		*2 150 *4 750	1 800 3 950	7,55 24'9"
0 m 0 ft			*7 250 *16 750	6 500 13 950	5 550 11 950	3 600 7 750	3 600 7 750	2 450 5 200				*2 400 *5 250	1 800 3 950	7,40 24'3"
-1,5 m -5,0 ft		*4 350 *9 700	*4 350 *9 700	*9 200 *21 000	6 350 13 650	5 450 11 700	3 500 7 550	3 550 7 600	2 350 5 100			*2 850 *6 250	1 950 4 300	6,91 22'7"
-3,0 m -10,0 ft		*7 450 *16 800	*7 450 *16 800	*8 800 *19 050	6 400 13 750	5 450 11 700	3 500 7 550	3 600	2 400			3 550 7 900	2 400 5 300	6,02 19'7"
-4,5 m -15,0 ft				*6 400 *13 550	*6 400 *13 550							*4 000 *8 800	3 700 8 400	4,48 14'4"

Capacités de levage de la flèche normale – Contrepoids : 2,47 tm (5 445 lb) – sans godet – lame relevée

Lame de 2 500 mm (8'2")

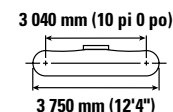
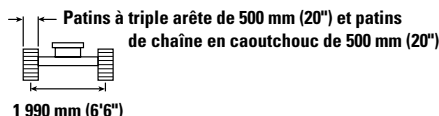
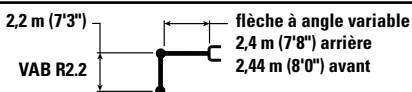

Diagram	3,0 m/10,0 ft		4,5 m/15,0 ft		6,0 m/20,0 ft		Diagram		m ft/in	
	kg lb	kg lb	kg lb	kg lb	kg lb	kg lb	kg lb	kg lb		
7,5 m 25,0 ft		*4 650 *9 100	*4 650 *9 100					*3 700 *8 500	*3 700 *8 500	3,36 10'2"
6,0 m 20,0 ft		*4 650 *10 300	*4 650 *10 300	*4 550 *9 700	4 100 8 750			*2 800 *6 250	*2 800 *6 250	5,26 16'11"
4,5 m 15,0 ft		*5 050 *10 900	*5 050 *10 900	*5 300 *11 450	4 000 8 550	3 650 *7 200	2 500 5 300	*2 550 *5 650	2 300 5 100	6,26 20'4"
3,0 m 10,0 ft		*8 900 *19 200	6 900 14 900	5 700 12 250	3 750 8 000	3 600 7 700	2 400 5 150	*2 500 *5 550	1 950 4 300	6,79 22'2"
1,5 m 5,0 ft				5 350 11 550	3 450 7 400	3 450 7 400	2 300 4 900	*2 600 *5 750	1 850 4 000	6,95 22'9"
0 m 0 ft		*5 200 *12 150	*5 200 *12 150	5 150 11 050	3 250 7 000	3 350 7 200	2 200 4 700	2 850 6 200	1 850 4 100	6,79 22'2"
-1,5 m -5,0 ft		*6 450 *14 000	5 900 12 600	*5 000 *10 750	3 200 6 900	*3 350 *6 950	2 200 4 700	*2 900 *6 400	2 100 4 600	6,25 20'5"



ISO 10567:2007



* Indique que la charge est limitée par la capacité de levage hydraulique plutôt que par la charge limite d'équilibre. Les capacités de levage ci-dessus sont conformes à la norme ISO 10567:2007 relative à la capacité de levage des pelles hydrauliques. Elles ne dépassent pas 87 % de la capacité de levage hydraulique ou 75 % de la charge limite d'équilibre. Le poids de tous les accessoires de levage doit être soustrait des capacités de levage indiquées ci-dessus. Les capacités de levage sont établies pour une machine positionnée sur une surface ferme et uniforme. L'utilisation d'un point d'attache d'un outil de travail pour manipuler/lever des objets peut affecter les performances de levage de la machine.

Longueur maximale du VAB.

La capacité de levage varie de $\pm 5\%$ pour tous les patins de chaîne disponibles.

Référez-vous systématiquement au Guide d'utilisation et d'entretien adéquat pour obtenir des informations sur un produit spécifique.

Pelle hydraulique 313 Spécifications

Capacités de levage de la flèche normale – Contrepoids : 2,47 tm (5 445 lb) – sans godet – lame relevée

Lame de 2 500 mm (8'2")

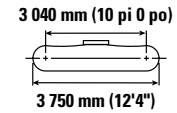
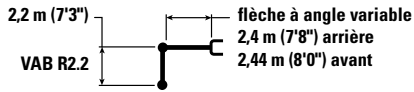

		3,0 m/10,0 ft		4,5 m/15,0 ft		6,0 m/20,0 ft				m ft/in
7,5 m 25,0 ft	kg lb	*4 650 *9 100	*4 650 *9 100					*3 700 *8 500	*3 700 *8 500	3,36 10'2"
6,0 m 20,0 ft	kg lb	*4 650 *10 300	*4 650 *10 300	*4 550 *9 700	4 200 9 000			*2 800 *6 250	*2 800 *6 250	5,26 16'11"
4,5 m 15,0 ft	kg lb	*5 050 *10 900	*5 050 *10 900	*5 300 *11 450	4 100 8 850	*3 800 *7 200	2 550 5 450	*2 550 *5 650	2 350 5 250	6,26 20'4"
3,0 m 10,0 ft	kg lb	*8 900 *19 200	7 100 15 350	5 900 12 700	3 850 8 300	3 700 7 950	2 500 5 350	*2 500 *5 550	2 050 4 450	6,79 22'2"
1,5 m 5,0 ft	kg lb			5 550 11 950	3 550 7 650	3 600 7 700	2 350 5 100	*2 600 *5 750	1 900 4 150	6,95 22'9"
0 m 0 ft	kg lb	*5 200 *12 150	*5 200 *12 150	5 350 11 500	3 350 7 250	3 500 7 500	2 300 4 900	*2 900 *6 350	1 950 4 250	6,79 22'2"
-1,5 m -5,0 ft	kg lb	*6 450 *14 000	6 100 13 050	*5 000 *10 750	3 300 7 150	*3 350 *6 950	2 250 4 900	*2 900 *6 400	2 150 4 750	6,25 20'5"

Capacités de levage de la flèche normale – Contrepoids : 2,47 tm (5 445 lb) – sans godet – lame relevée

Lame de 2 600 mm (8'6")

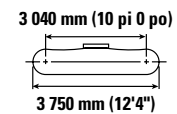
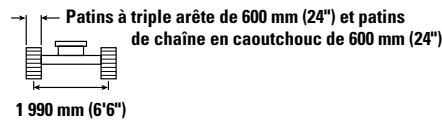
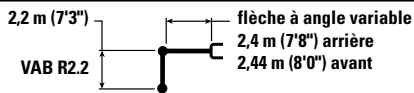

		3,0 m/10,0 ft		4,5 m/15,0 ft		6,0 m/20,0 ft				m ft/in
7,5 m 25,0 ft	kg lb	*4 650 *9 100	*4 650 *9 100					*3 700 *8 500	*3 700 *8 500	3,36 10'2"
6,0 m 20,0 ft	kg lb	*4 650 *10 300	*4 650 *10 300	*4 550 *9 700	4 150 8 900			*2 800 *6 250	*2 800 *6 250	5,26 16'11"
4,5 m 15,0 ft	kg lb	*5 050 *10 900	*5 050 *10 900	*5 300 *11 450	4 050 8 750	3 750 *7 200	2 550 5 400	*2 550 *5 650	2 350 5 200	6,26 20'4"
3,0 m 10,0 ft	kg lb	*8 900 *19 200	7 050 15 200	5 800 12 500	3 800 8 200	3 650 7 850	2 450 5 250	*2 500 *5 550	2 000 4 400	6,79 22'2"
1,5 m 5,0 ft	kg lb			5 450 11 750	3 500 7 550	3 500 7 550	2 350 5 000	*2 600 *5 750	1 900 4 100	6,95 22'9"
0 m 0 ft	kg lb	*5 200 *12 150	*5 200 *12 150	5 250 11 300	3 300 7 150	3 450 7 350	2 250 4 850	2 900 6 350	1 900 4 200	6,79 22'2"
-1,5 m -5,0 ft	kg lb	*6 450 *14 000	6 000 12 900	*5 000 *10 750	3 300 7 050	*3 350 *6 950	2 250 4 800	*2 900 *6 400	2 150 4 700	6,25 20'5"



ISO 10567:2007



* Indique que la charge est limitée par la capacité de levage hydraulique plutôt que par la charge limite d'équilibre. Les capacités de levage ci-dessus sont conformes à la norme ISO 10567:2007 relative à la capacité de levage des pelles hydrauliques. Elles ne dépassent pas 87 % de la capacité de levage hydraulique ou 75 % de la charge limite d'équilibre. Le poids de tous les accessoires de levage doit être soustrait des capacités de levage indiquées ci-dessus. Les capacités de levage sont établies pour une machine positionnée sur une surface ferme et uniforme. L'utilisation d'un point d'attache d'un outil de travail pour manipuler/lever des objets peut affecter les performances de levage de la machine.

Longueur maximale du VAB.

La capacité de levage varie de $\pm 5\%$ pour tous les patins de chaîne disponibles.

Référez-vous systématiquement au Guide d'utilisation et d'entretien adéquat pour obtenir des informations sur un produit spécifique.

Spécifications de la pelle hydraulique 313

Capacités de levage de la flèche normale – Contrepoids : 2,47 tm (5 445 lb) – sans godet – lame relevée

Lame de 2 700 mm (8'10")

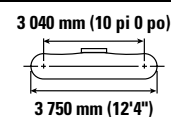
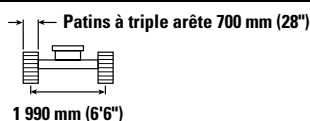
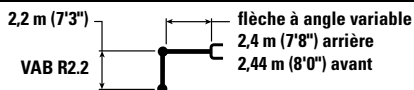

		3,0 m/10,0 ft		4,5 m/15,0 ft		6,0 m/20,0 ft				m ft/in
7,5 m 25,0 ft	kg lb	*4 650 *9 100	*4 650 *9 100					*3 700 *8 500	*3 700 *8 500	3,36 10'2"
6,0 m 20,0 ft	kg lb	*4 650 *10 300	*4 650 *10 300	*4 550 *9 700	4 200 9 000			*2 800 *6 250	*2 800 *6 250	5,26 16'11"
4,5 m 15,0 ft	kg lb	*5 050 *10 900	*5 050 *10 900	*5 300 *11 450	4 100 8 850	*3 800 *7 200	2 550 5 450	*2 550 *5 650	*2 400 5 250	6,26 20'4"
3,0 m 10,0 ft	kg lb	*8 900 *19 200	7 150 15 400	5 900 12 650	3 850 8 300	3 700 7 950	2 500 5 350	*2 500 *5 550	2 050 4 450	6,79 22'2"
1,5 m 5,0 ft	kg lb			5 550 11 900	3 550 7 650	3 550 7 650	2 350 5 100	*2 600 *5 750	1 900 4 200	6,95 22'9"
0 m 0 ft	kg lb	*5 200 *12 150	*5 200 *12 150	5 350 11 450	3 350 7 250	3 500 7 450	2 300 4 900	*2 900 *6 350	1 950 4 250	6,79 22'2"
-1,5 m -5,0 ft	kg lb	*6 450 *14 000	6 100 13 100	*5 000 *10 750	3 350 7 150	*3 350 *6 950	2 300 4 900	*2 900 *6 400	2 150 4 750	6,25 20'5"

Capacités de levage de la flèche normale – Contrepoids : 2,47 tm (5 445 lb) – sans godet – lame relevée

Lame de 2 700 mm (8'10")

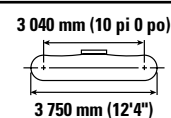
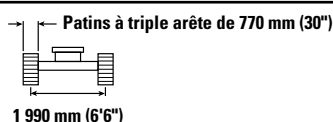
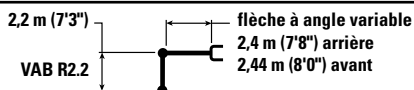

		3,0 m/10,0 ft		4,5 m/15,0 ft		6,0 m/20,0 ft				m ft/in
7,5 m 25,0 ft	kg lb	*4 650 *9 100	*4 650 *9 100					*3 700 *8 500	*3 700 *8 500	3,36 10'2"
6,0 m 20,0 ft	kg lb	*4 650 *10 300	*4 650 *10 300	*4 550 *9 700	4 250 9 100			*2 800 *6 250	*2 800 *6 250	5,26 16'11"
4,5 m 15,0 ft	kg lb	*5 050 *10 900	*5 050 *10 900	*5 300 *11 450	4 150 8 900	*3 800 *7 200	2 600 5 550	*2 550 *5 650	*2 400 5 300	6,26 20'4"
3,0 m 10,0 ft	kg lb	*8 900 *19 200	7 200 15 500	5 950 12 750	3 900 8 350	3 750 8 050	2 500 5 400	*2 500 *5 550	2 050 4 500	6,79 22'2"
1,5 m 5,0 ft	kg lb			5 600 12 050	3 600 7 750	3 600 7 750	2 400 5 150	*2 600 *5 750	1 950 4 250	6,95 22'9"
0 m 0 ft	kg lb	*5 200 *12 150	*5 200 *12 150	5 400 11 550	3 400 7 350	3 500 7 550	2 300 4 950	*2 900 *6 350	1 950 4 300	6,79 22'2"
-1,5 m -5,0 ft	kg lb	*6 450 *14 000	6 150 13 200	*5 000 *10 750	3 350 7 250	*3 350 *6 950	2 300 4 950	*2 900 *6 400	2 200 4 800	6,25 20'5"



ISO 10567:2007



* Indique que la charge est limitée par la capacité de levage hydraulique plutôt que par la charge limite d'équilibre. Les capacités de levage ci-dessus sont conformes à la norme ISO 10567:2007 relative à la capacité de levage des pelles hydrauliques. Elles ne dépassent pas 87 % de la capacité de levage hydraulique ou 75 % de la charge limite d'équilibre. Le poids de tous les accessoires de levage doit être soustrait des capacités de levage indiquées ci-dessus. Les capacités de levage sont établies pour une machine positionnée sur une surface ferme et uniforme. L'utilisation d'un point d'attache d'un outil de travail pour manipuler/lever des objets peut affecter les performances de levage de la machine.

Longueur maximale du VAB.

La capacité de levage varie de $\pm 5\%$ pour tous les patins de chaîne disponibles.

Référez-vous systématiquement au Guide d'utilisation et d'entretien adéquat pour obtenir des informations sur un produit spécifique.

Pelle hydraulique 313 Spécifications

Capacités de levage de la flèche normale – Contrepoids : 2,47 tm (5 445 lb) – sans godet – lame relevée

Lame de 2 500 mm (8'2")

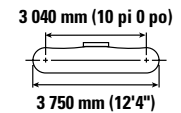
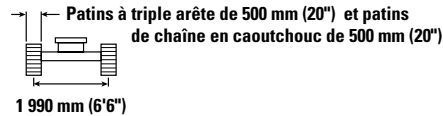
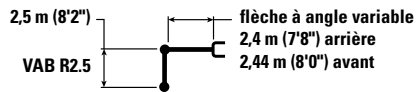

		3,0 m/10,0 ft		4,5 m/15,0 ft		6,0 m/20,0 ft				m ft/in
7,5 m 25,0 ft	kg lb	*4 450 *9 550	*4 450 *9 550					*3 000 *6 850	*3 000 *6 850	3,93 12'2"
6,0 m 20,0 ft	kg lb	*4 000 *8 850	*4 000 *8 850	*4 100 *8 900	*4 100 *8 900			*2 400 *5 350	*2 400 *5 350	5,63 18'2"
4,5 m 15,0 ft	kg lb	*4 100 *9 000	*4 100 *9 000	*4 550 *9 900	4 050 8 750	3 750 *8 000	2 550 5 450	*2 200 *4 850	2 150 4 750	6,57 21'5"
3,0 m 10,0 ft	kg lb	*8 550 *18 400	7 150 15 400	5 800 12 450	3 800 8 200	3 650 7 800	2 450 5 250	*2 200 *4 800	1 850 4 100	7,08 23'2"
1,5 m 5,0 ft	kg lb			5 450 11 700	3 500 7 550	3 500 7 500	2 350 5 000	*2 250 *4 950	1 750 3 850	7,24 23'8"
0 m 0 ft	kg lb	*5 700 *13 200	*5 700 12 650	5 200 11 200	3 300 7 100	3 400 7 300	2 250 4 750	*2 500 *5 450	1 800 3 900	7,08 23'2"
-1,5 m -5,0 ft	kg lb	*7 150 *15 500	5 900 12 650	5 150 11 000	3 250 6 950	3 350 7 200	2 200 4 700	*2 900 *6 400	1 950 4 300	6,57 21'6"

Capacités de levage de la flèche normale – Contrepoids : 2,47 tm (5 445 lb) – sans godet – lame relevée

Lame de 2 500 mm (8'2")

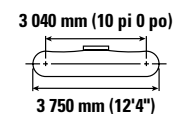
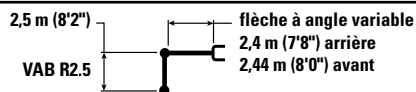

		3,0 m/10,0 ft		4,5 m/15,0 ft		6,0 m/20,0 ft				m ft/in
7,5 m 25,0 ft	kg lb	*4 450 *9 550	*4 450 *9 550					*3 000 *6 850	*3 000 *6 850	3,93 12'2"
6,0 m 20,0 ft	kg lb	*4 000 *8 850	*4 000 *8 850	*4 100 *8 900	*4 100 *8 900			*2 400 *5 350	*2 400 *5 350	5,63 18'2"
4,5 m 15,0 ft	kg lb	*4 100 *9 000	*4 100 *9 000	*4 550 *9 900	4 200 9 000	*3 850 *8 000	2 650 5 600	*2 200 *4 850	*2 200 *4 850	6,57 21'5"
3,0 m 10,0 ft	kg lb	*8 550 *18 400	7 350 15 850	*5 850 *12 550	3 950 8 450	3 750 8 100	2 550 5 450	*2 200 *4 800	1 950 4 250	7,08 23'2"
1,5 m 5,0 ft	kg lb			5 650 12 150	3 600 7 800	3 650 7 800	2 400 5 150	*2 250 *4 950	1 800 4 000	7,24 23'8"
0 m 0 ft	kg lb	*5 700 *13 200	*5 700 13 100	5 400 11 600	3 400 7 350	3 500 7 550	2 300 4 950	*2 500 *5 450	1 850 4 050	7,08 23'2"
-1,5 m -5,0 ft	kg lb	*7 150 *15 500	6 100 13 100	*5 300 11 400	3 350 7 200	3 500 7 500	2 300 4 900	*2 900 *6 400	2 050 4 450	6,57 21'6"



ISO 10567:2007



* Indique que la charge est limitée par la capacité de levage hydraulique plutôt que par la charge limite d'équilibre. Les capacités de levage ci-dessus sont conformes à la norme ISO 10567:2007 relative à la capacité de levage des pelles hydrauliques. Elles ne dépassent pas 87 % de la capacité de levage hydraulique ou 75 % de la charge limite d'équilibre. Le poids de tous les accessoires de levage doit être soustrait des capacités de levage indiquées ci-dessus. Les capacités de levage sont établies pour une machine positionnée sur une surface ferme et uniforme. L'utilisation d'un point d'attache d'un outil de travail pour manipuler/lever des objets peut affecter les performances de levage de la machine.

Longueur maximale du VAB.

La capacité de levage varie de $\pm 5\%$ pour tous les patins de chaîne disponibles.

Référez-vous systématiquement au Guide d'utilisation et d'entretien adéquat pour obtenir des informations sur un produit spécifique.

Spécifications de la pelle hydraulique 313

Capacités de levage de la flèche normale – Contrepoids : 2,47 tm (5 445 lb) – sans godet – lame relevée

Lame de 2 600 mm (8'6")

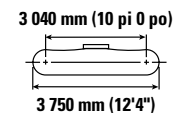
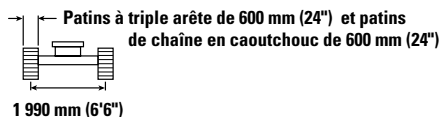
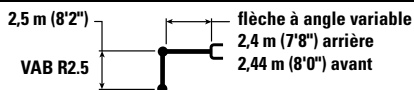

		3,0 m/10,0 ft		4,5 m/15,0 ft		6,0 m/20,0 ft				m ft/in
7,5 m 25,0 ft	kg lb	*4 450 *9 550	*4 450 *9 550					*3 000 *6 850	*3 000 *6 850	3,93 12'2"
6,0 m 20,0 ft	kg lb	*4 000 *8 850	*4 000 *8 850	*4 100 *8 900	*4 100 *8 900			*2 400 *5 350	*2 400 *5 350	5,63 18'2"
4,5 m 15,0 ft	kg lb	*4 100 *9 000	*4 100 *9 000	*4 550 *9 900	4 150 8 900	3 800 *8 000	2 600 5 550	*2 200 *4 850	2 200 *4 850	6,57 21'5"
3,0 m 10,0 ft	kg lb	*8 550 *18 400	7 250 15 650	*5 850 *12 550	3 900 8 350	3 700 7 950	2 500 5 350	*2 200 *4 800	1 900 4 200	7,08 23'2"
1,5 m 5,0 ft	kg lb			5 550 11 900	3 600 7 700	3 550 7 650	2 400 5 100	*2 250 *4 950	1 800 3 950	7,24 23'8"
0 m 0 ft	kg lb	*5 700 *13 200	*5 700 12 950	5 300 11 400	3 350 7 250	3 450 7 400	2 300 4 900	*2 500 *5 450	1 800 4 000	7,08 23'2"
-1,5 m -5,0 ft	kg lb	*7 150 *15 500	6 050 12 900	5 250 11 200	3 300 7 100	3 400 7 350	2 250 4 800	*2 900 *6 400	2 000 4 400	6,57 21'6"

Capacités de levage de la flèche normale – Contrepoids : 2,47 tm (5 445 lb) – sans godet – lame relevée

Lame de 2 700 mm (8'10")

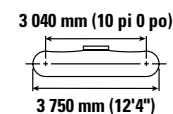
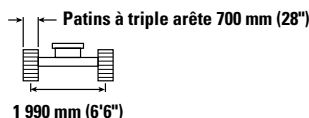
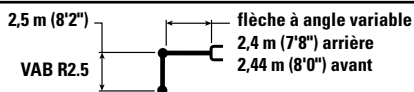

		3,0 m/10,0 ft		4,5 m/15,0 ft		6,0 m/20,0 ft				m ft/in
7,5 m 25,0 ft	kg lb	*4 450 *9 550	*4 450 *9 550					*3 000 *6 850	*3 000 *6 850	3,93 12'2"
6,0 m 20,0 ft	kg lb	*4 000 *8 850	*4 000 *8 850	*4 100 *8 900	*4 100 *8 900			*2 400 *5 350	*2 400 *5 350	5,63 18'2"
4,5 m 15,0 ft	kg lb	*4 100 *9 000	*4 100 *9 000	*4 550 *9 900	4 200 9 000	*3 850 *8 000	2 650 5 600	*2 200 *4 850	*2 200 *4 850	6,57 21'5"
3,0 m 10,0 ft	kg lb	*8 550 *18 400	7 350 15 850	*5 850 *12 550	3 950 8 450	3 750 8 050	2 550 5 450	*2 200 *4 800	1 950 4 250	7,08 23'2"
1,5 m 5,0 ft	kg lb			5 650 12 100	3 650 7 800	3 600 7 750	2 400 5 200	*2 250 *4 950	1 800 4 000	7,24 23'8"
0 m 0 ft	kg lb	*5 700 *13 200	*5 700 13 150	5 400 11 550	3 400 7 350	3 500 7 550	2 300 4 950	*2 500 *5 450	1 850 4 050	7,08 23'2"
-1,5 m -5,0 ft	kg lb	*7 150 *15 500	6 100 13 100	5 300 11 400	3 350 7 200	3 450 7 450	2 300 4 900	*2 900 *6 400	2 050 4 500	6,57 21'6"



ISO 10567:2007



* Indique que la charge est limitée par la capacité de levage hydraulique plutôt que par la charge limite d'équilibre. Les capacités de levage ci-dessus sont conformes à la norme ISO 10567:2007 relative à la capacité de levage des pelles hydrauliques. Elles ne dépassent pas 87 % de la capacité de levage hydraulique ou 75 % de la charge limite d'équilibre. Le poids de tous les accessoires de levage doit être soustrait des capacités de levage indiquées ci-dessus. Les capacités de levage sont établies pour une machine positionnée sur une surface ferme et uniforme. L'utilisation d'un point d'attache d'un outil de travail pour manipuler/lever des objets peut affecter les performances de levage de la machine.

Longueur maximale du VAB.

La capacité de levage varie de $\pm 5\%$ pour tous les patins de chaîne disponibles.

Référez-vous systématiquement au Guide d'utilisation et d'entretien adéquat pour obtenir des informations sur un produit spécifique.

Pelle hydraulique 313 Spécifications

Capacités de levage de la flèche normale – Contrepoids : 2,47 tm (5 445 lb) – sans godet – lame relevée

Lame de 2 700 mm (8'10")

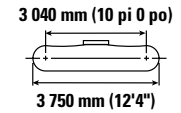
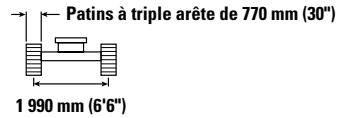
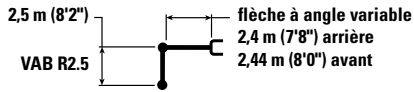

		3,0 m/10,0 ft		4,5 m/15,0 ft		6,0 m/20,0 ft				m ft/in
7,5 m 25,0 ft	kg lb	*4 450 *9 550	*4 450 *9 550					*3 000 *6 850	*3 000 *6 850	3,93 12'2"
6,0 m 20,0 ft	kg lb	*4 000 *8 850	*4 000 *8 850	*4 100 *8 900	*4 100 *8 900			*2 400 *5 350	*2 400 *5 350	5,63 18'2"
4,5 m 15,0 ft	kg lb	*4 100 *9 000	*4 100 *9 000	*4 550 *9 900	4 250 9 100	*3 850 *8 000	2 650 5 650	*2 200 *4 850	*2 200 *4 850	6,57 21'5"
3,0 m 10,0 ft	kg lb	*8 550 *18 400	7 450 16 000	*5 850 *12 550	3 950 8 550	3 800 8 150	2 550 5 500	*2 200 *4 800	1 950 4 300	7,08 23'2"
1,5 m 5,0 ft	kg lb			5 700 12 200	3 650 7 900	3 650 7 850	2 450 5 250	*2 250 *4 950	1 850 4 050	7,24 23'8"
0 m 0 ft	kg lb	*5 700 *13 200	*5 700 *13 200	5 450 11 700	3 450 7 450	3 550 7 600	2 350 5 000	*2 500 *5 450	1 850 4 100	7,08 23'2"
-1,5 m -5,0 ft	kg lb	*7 150 *15 500	6 200 13 250	*5 300 *11 450	3 400 7 300	3 500 7 550	2 300 4 950	*2 900 *6 400	2 050 4 550	6,57 21'6"

Capacités de levage de la flèche normale – Contrepoids : 2,47 tm (5 445 lb) – sans godet – lame relevée

Lame de 2 500 mm (8'2")

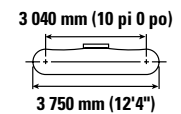
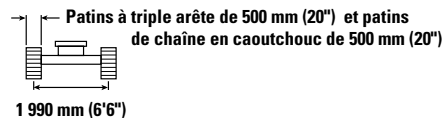
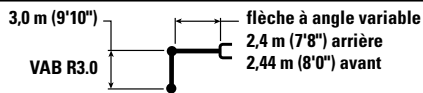

		3,0 m/10,0 ft		4,5 m/15,0 ft		6,0 m/20,0 ft		7,5 m/25,0 ft				m ft/in
7,5 m 25,0 ft	kg lb	*3 800 *8 350	*3 800 *8 350	*2 950 *5 450	*2 950 *5 450					*2 400 *5 400	*2 400 *5 400	4,74 15'0"
6,0 m 20,0 ft	kg lb			*3 450 *7 550	*3 450 *7 550	*2 600 *4 850	2 600 *4 850			*2 000 *4 450	*2 000 *4 450	6,22 20'1"
4,5 m 15,0 ft	kg lb	*3 050 *6 750	*3 050 *6 750	*3 600 *7 900	*3 600 *7 900	*3 500 *7 550	2 600 5 550			*1 900 *4 150	*1 900 *4 150	7,09 23'1"
3,0 m 10,0 ft	kg lb	*6 050 *12 500	*6 050 *12 500	*4 950 *10 700	3 900 8 350	3 700 7 900	2 500 5 300	*2 100 1 700		*1 850 *4 100	1 700 3 700	7,56 24'8"
1,5 m 5,0 ft	kg lb	*20 600 *14 800	13 850 12 700	5 500 11 200	3 550 7 100	3 500 7 250	2 350 4 750	2 500 4 750	1 650 3 500	*1 950 *4 250	1 600 3 450	7,70 25'3"
0 m 0 ft	kg lb	*6 400 *14 800	5 900 12 700	5 200 11 200	3 300 7 100	3 400 7 250	2 200 4 750	*2 400 1 600		*2 100 *4 600	1 600 3 500	7,55 24'9"
-1,5 m -5,0 ft	kg lb	*8 000 *17 350	5 800 12 450	5 100 10 900	3 200 6 850	3 300 7 100	2 150 4 600			*2 450 *5 400	1 750 3 800	7,08 23'2"
-3,0 m -10,0 ft	kg lb	*5 500 *11 850	*5 500 *11 850	*4 150 *8 800	3 200 6 850	*2 550 5 300	2 200			*2 400 *5 350	2 150 4 800	6,10 19'8"



ISO 10567:2007



* Indique que la charge est limitée par la capacité de levage hydraulique plutôt que par la charge limite d'équilibre. Les capacités de levage ci-dessus sont conformes à la norme ISO 10567:2007 relative à la capacité de levage des pelles hydrauliques. Elles ne dépassent pas 87 % de la capacité de levage hydraulique ou 75 % de la charge limite d'équilibre. Le poids de tous les accessoires de levage doit être soustrait des capacités de levage indiquées ci-dessus. Les capacités de levage sont établies pour une machine positionnée sur une surface ferme et uniforme. L'utilisation d'un point d'attache d'un outil de travail pour manipuler/lever des objets peut affecter les performances de levage de la machine.

Longueur maximale du VAB.

La capacité de levage varie de ±5 % pour tous les patins de chaîne disponibles.

Référez-vous systématiquement au Guide d'utilisation et d'entretien adéquat pour obtenir des informations sur un produit spécifique.

Spécifications de la pelle hydraulique 313

Capacités de levage de la flèche normale – Contrepoids : 2,47 tm (5 445 lb) – sans godet – lame relevée

Lame de 2 500 mm (8'2")

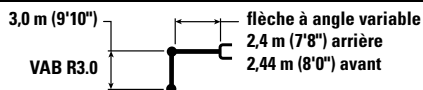

VAB R3.0











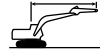

1 990 mm (6'6")

3 040 mm (10 pi 0 po)



3 750 mm (12'4")

		3,0 m/10,0 ft		4,5 m/15,0 ft		6,0 m/20,0 ft		7,5 m/25,0 ft				m ft/in
												
7,5 m 25,0 ft	kg lb	*3 800 *8 350	*3 800 *8 350	*2 950 *5 450	*2 950 *5 450					*2 400 *5 400	*2 400 *5 400	4,74 15'0"
6,0 m 20,0 ft	kg lb			*3 450 *7 550	*3 450 *7 550	*2 600 *4 850	*2 600 *4 850			*2 000 *4 450	*2 000 *4 450	6,22 20'1"
4,5 m 15,0 ft	kg lb	*3 050 *6 750	*3 050 *6 750	*3 600 *7 900	*3 600 *7 900	*3 500 *7 550	2 650 5 700			*1 900 *4 150	*1 900 *4 150	7,09 23'1"
3,0 m 10,0 ft	kg lb	*6 050 *12 500	*6 050 *12 500	*4 950 *10 700	4 000 8 650	3 800 8 150	2 550 5 500	*2 100 1 750		*1 850 *4 100	1 750 3 800	7,56 24'8"
1,5 m 5,0 ft	kg lb	*20 600	14 300	5 700 12 250	3 700 7 900	3 650 7 850	2 400 5 200	2 600 *5 100	1 700 3 650	*1 950 *4 250	1 650 3 600	7,70 25'3"
0 m 0 ft	kg lb	*6 400 *14 800	6 150 13 150	5 400 11 600	3 400 7 350	3 500 7 550	2 300 4 900	*2 400	1 650	*2 100 *4 600	1 650 3 600	7,55 24'9"
-1,5 m -5,0 ft	kg lb	*8 000 *17 350	6 000 12 900	5 300 11 350	3 300 7 100	3 450 7 400	2 250 4 800			*2 450 *5 400	1 800 3 950	7,08 23'2"
-3,0 m -10,0 ft	kg lb	*5 500 *11 850	*5 500 *11 850	*4 150 *8 800	3 300 7 150	*2 550	2 250			*2 400 *5 350	2 250 4 950	6,10 19'8"

Capacités de levage de la flèche normale – Contrepoids : 2,47 tm (5 445 lb) – sans godet – lame relevée

Lame de 2 600 mm (8'6")

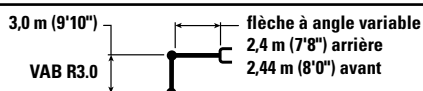

VAB R3.0

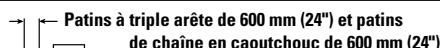





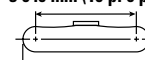



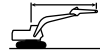

1 990 mm (6'6")

3 040 mm (10 pi 0 po)



3 750 mm (12'4")

		3,0 m/10,0 ft		4,5 m/15,0 ft		6,0 m/20,0 ft		7,5 m/25,0 ft				m ft/in
												
7,5 m 25,0 ft	kg lb	*3 800 *8 350	*3 800 *8 350	*2 950 *5 450	*2 950 *5 450					*2 400 *5 400	*2 400 *5 400	4,74 15'0"
6,0 m 20,0 ft	kg lb			*3 450 *7 550	*3 450 *7 550	*2 600 *4 850	*2 600 *4 850			*2 000 *4 450	*2 000 *4 450	6,22 20'1"
4,5 m 15,0 ft	kg lb	*3 050 *6 750	*3 050 *6 750	*3 600 *7 900	*3 600 *7 900	*3 500 *7 550	2 650 5 650			*1 900 *4 150	*1 900 *4 150	7,09 23'1"
3,0 m 10,0 ft	kg lb	*6 050 *12 500	*6 050 *12 500	*4 950 *10 700	3 950 8 550	3 750 8 050	2 550 5 450	*2 100 1 750		*1 850 *4 100	1 700 3 750	7,56 24'8"
1,5 m 5,0 ft	kg lb	*20 600	14 150	5 600 12 050	3 650 7 800	3 600 7 700	2 400 5 100	2 550 *5 100	1 700 3 600	*1 950 *4 250	1 600 3 550	7,70 25'3"
0 m 0 ft	kg lb	*6 400 *14 800	6 050 13 000	5 300 11 400	3 400 7 250	3 450 7 400	2 250 4 850	*2 400	1 650	*2 100 *4 600	1 650 3 550	7,55 24'9"
-1,5 m -5,0 ft	kg lb	*8 000 *17 350	5 950 12 750	5 200 11 100	3 250 7 000	3 400 7 250	2 200 4 700			*2 450 *5 400	1 800 3 900	7,08 23'2"
-3,0 m -10,0 ft	kg lb	*5 500 *11 850	*5 500 *11 850	*4 150 *8 800	3 250 7 050	*2 550	2 250			*2 400 *5 350	2 200 4 900	6,10 19'8"



ISO 10567:2007



* Indique que la charge est limitée par la capacité de levage hydraulique plutôt que par la charge limite d'équilibre. Les capacités de levage ci-dessus sont conformes à la norme ISO 10567:2007 relative à la capacité de levage des pelles hydrauliques. Elles ne dépassent pas 87 % de la capacité de levage hydraulique ou 75 % de la charge limite d'équilibre. Le poids de tous les accessoires de levage doit être soustrait des capacités de levage indiquées ci-dessus. Les capacités de levage sont établies pour une machine positionnée sur une surface ferme et uniforme. L'utilisation d'un point d'attache d'un outil de travail pour manipuler/lever des objets peut affecter les performances de levage de la machine.

Longueur maximale du VAB.

La capacité de levage varie de $\pm 5\%$ pour tous les patins de chaîne disponibles.







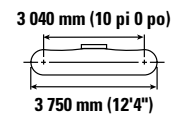
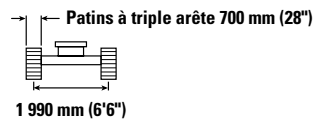
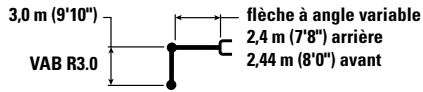

Référez-vous systématiquement au Guide d'utilisation et d'entretien adéquat pour obtenir des informations sur un produit spécifique.

Pelle hydraulique 313 Spécifications

Capacités de levage de la flèche normale – Contrepoids : 2,47 tm (5 445 lb) – sans godet – lame relevée

Lame de 2 700 mm (8'10")









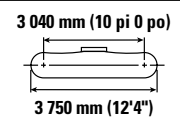
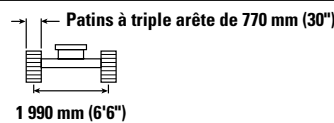
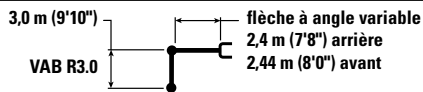

		3,0 m/10,0 ft		4,5 m/15,0 ft		6,0 m/20,0 ft		7,5 m/25,0 ft				m ft/in
												
7,5 m 25,0 ft	kg lb	*3 800 *8 350	*3 800 *8 350	*2 950 *5 450	*2 950 *5 450					*2 400 *5 400	*2 400 *5 400	4,74 15'0"
6,0 m 20,0 ft	kg lb			*3 450 *7 550	*3 450 *7 550	*2 600 *4 850	*2 600 *4 850			*2 000 *4 450	*2 000 *4 450	6,22 20'1"
4,5 m 15,0 ft	kg lb	*3 050 *6 750	*3 050 *6 750	*3 600 *7 900	*3 600 *7 900	*3 500 *7 550	2 700 5 750			*1 900 *4 150	*1 900 *4 150	7,09 23'1"
3,0 m 10,0 ft	kg lb	*6 050 *12 500	*6 050 *12 500	*4 950 *10 700	4 000 8 650	3 800 8 150	2 550 5 500	*2 100 1 750		*1 850 *4 100	1 750 3 850	7,56 24'8"
1,5 m 5,0 ft	kg lb	*20 600 14 350		5 700 12 200	3 700 7 900	3 650 7 800	2 400 5 200	2 550 *5 100	1 700 3 650	*1 950 *4 250	1 650 3 600	7,70 25'3"
0 m 0 ft	kg lb	*6 400 *14 800	6 150 13 200	5 400 11 600	3 450 7 350	3 500 7 500	2 300 4 950	*2 400 1 650		*2 100 *4 600	1 650 3 650	7,55 24'9"
-1,5 m -5,0 ft	kg lb	*8 000 *17 350	6 050 12 900	5 250 11 300	3 300 7 100	3 450 7 350	2 250 4 800			*2 450 *5 400	1 800 3 950	7,08 23'2"
-3,0 m -10,0 ft	kg lb	*5 500 *11 850	*5 500 *11 850	*4 150 *8 800	3 300 7 150	*2 550 5 600	2 250			*2 400 *5 350	2 250 4 950	6,10 19'8"

Capacités de levage de la flèche normale – Contrepoids : 2,47 tm (5 445 lb) – sans godet – lame relevée

Lame de 2 700 mm (8'10")



		3,0 m/10,0 ft		4,5 m/15,0 ft		6,0 m/20,0 ft		7,5 m/25,0 ft				m ft/in
												
7,5 m 25,0 ft	kg lb	*3 800 *8 350	*3 800 *8 350	*2 950 *5 450	*2 950 *5 450					*2 400 *5 400	*2 400 *5 400	4,74 15'0"
6,0 m 20,0 ft	kg lb			*3 450 *7 550	*3 450 *7 550	*2 600 *4 850	*2 600 *4 850			*2 000 *4 450	*2 000 *4 450	6,22 20'1"
4,5 m 15,0 ft	kg lb	*3 050 *6 750	*3 050 *6 750	*3 600 *7 900	*3 600 *7 900	*3 500 *7 550	2 700 5 800			*1 900 *4 150	*1 900 *4 150	7,09 23'1"
3,0 m 10,0 ft	kg lb	*6 050 *12 500	*6 050 *12 500	*4 950 *10 700	4 050 8 700	3 850 8 200	2 600 5 550	*2 100 1 800		*1 850 *4 100	1 750 3 850	7,56 24'8"
1,5 m 5,0 ft	kg lb	*20 600 14 500		5 750 12 350	3 700 8 000	3 650 7 900	2 450 5 250	2 600 *5 100	1 750 3 700	*1 950 *4 250	1 650 3 650	7,70 25'3"
0 m 0 ft	kg lb	*6 400 *14 800	6 200 13 300	5 450 11 700	3 450 7 450	3 550 7 600	2 350 5 000	*2 400 1 700		*2 100 *4 600	1 700 3 650	7,55 24'9"
-1,5 m -5,0 ft	kg lb	*8 000 *17 350	6 100 13 050	5 300 11 400	3 350 7 200	3 450 7 450	2 250 4 850			*2 450 *5 400	1 850 4 000	7,08 23'2"
-3,0 m -10,0 ft	kg lb	*5 500 *11 850	*5 500 *11 850	*4 150 *8 800	3 350 7 200	*2 550 5 600	2 300			*2 400 *5 350	2 250 5 050	6,10 19'8"



ISO 10567:2007



* Indique que la charge est limitée par la capacité de levage hydraulique plutôt que par la charge limite d'équilibre. Les capacités de levage ci-dessus sont conformes à la norme ISO 10567:2007 relative à la capacité de levage des pelles hydrauliques. Elles ne dépassent pas 87 % de la capacité de levage hydraulique ou 75 % de la charge limite d'équilibre. Le poids de tous les accessoires de levage doit être soustrait des capacités de levage indiquées ci-dessus. Les capacités de levage sont établies pour une machine positionnée sur une surface ferme et uniforme.

Longueur maximale du VAB.

La capacité de levage varie de $\pm 5\%$ pour tous les patins de chaîne disponibles.

Référez-vous systématiquement au Guide d'utilisation et d'entretien adéquat pour obtenir des informations sur un produit spécifique.

Spécifications de la pelle hydraulique 313

Spécifications et compatibilité des godets – Europe

	Timonerie	Largeur		Capacité		Poids		Remplissage	Contrepoids de 2,47 mt (5 445 lb)									
		mm	in	m³	yd³	kg	lb		Flèche normale			Flèche à angle variable						
									R2.2 (7'3")	R2.5 (8'2")	R3.0 (9'10")	R2.2 (7'3")	R2.5 (8'2")	R3.0 (9'10")				
À claveter (pas d'attache rapide)																		
Usage normal	312	600	24	0,31	0,40	316	696	100	●	●	●	●	●	●				
	312	900	36	0,53	0,69	414	914	100	●	●	●	●	●	⊙				
	312	1 000	39	0,60	0,78	438	967	100	●	●	●	●	●	⊙				
	312	1 100	43	0,68	0,89	474	1 045	100	●	●	⊙	⊙	⊙	⊖				
Usage courant (sans ass. dispositif de réglage)	312	450	18	0,20	0,26	266	587	100	●	●	●	●	●	●				
	312	600	24	0,31	0,40	310	684	100	●	●	●	●	●	●				
	312	750	30	0,41	0,54	358	790	100	●	●	●	●	●	●				
	312	900	36	0,53	0,69	407	898	100	●	●	●	●	●	●				
Extra-robuste	312	1 050	42	0,65	0,84	457	1 006	100	●	●	⊙	⊙	⊙	⊖				
	312	450	18	0,20	0,27	279	615	100	●	●	●	●	●	●				
Curage de fossés	312	1 200	48	0,76	0,99	513	1 131	100	⊙	⊙	⊖	⊖	⊖	○				
	312	1 800	72	0,68	0,89	540	1 191	100	●	⊙	⊖	⊙	⊖	○				
Curage de fossés - Inclinaison	312	1 800	72	0,60	0,78	724	1 597	100	●	⊙	⊖	⊖	⊖	○				
Charge maximale, à claveter (charge utile + godet)								kg	1 930	1 890	1 680	1 750	1 660	1 470				
								lb	4 264	4 165	3 696	3 859	3 650	3 240				
Avec attache à accouplement par axes Cat																		
Usage normal	312	600	24	0,31	0,40	316	696	100	●	●	●	●	●	●				
	312	900	36	0,53	0,69	414	914	100	●	●	●	●	●	⊖				
	312	1 000	39	0,60	0,78	438	967	100	●	●	⊙	⊙	⊙	○				
	312	1 100	43	0,68	0,89	474	1 045	100	⊙	⊙	⊖	⊖	⊖	○				
	312	1 200	48	0,76	1,00	504	1 110	100	⊖	⊖	○	○	○	◇				
	312	450	18	0,20	0,26	266	587	100	●	●	●	●	●	●				
	312	600	24	0,31	0,40	310	684	100	●	●	●	●	●	●				
	312	750	30	0,41	0,54	358	790	100	●	●	●	●	●	●				
	312	900	36	0,53	0,69	407	898	100	●	●	●	●	●	⊖				
	312	1 050	42	0,65	0,84	457	1 006	100	⊙	⊙	⊖	⊖	⊖	○				
	312	1 200	48	0,76	1,00	497	1 095	100	⊖	⊖	○	○	○	◇				
Extra-robuste	312	450	18	0,20	0,27	279	615	100	●	●	●	●	●	●				
	312	1 200	48	0,76	0,99	513	1 131	100	⊖	⊖	○	○	○	◇				
Curage de fossés	312	1 800	72	0,68	0,89	540	1 191	100	⊙	⊖	○	⊖	○	◇				
Curage de fossés - Inclinaison	312	1 800	72	0,60	0,78	724	1 597	100	⊖	⊖	○	○	○	◇				
Charge maximale avec attache (charge utile + godet)								kg	1 734	1 690	1 477	1 551	1 456	1 270				
								lb	3 823	3 725	3 256	3 419	3 209	2 800				

Les charges ci-dessus sont conformes à la norme EN474-5:2006 + A3:2013 relative aux pelles hydrauliques : elles ne dépassent pas 87 % de la capacité de levage hydraulique ou 75 % de la charge limite d'équilibre, avec la timonerie avant complètement sortie au niveau du sol et le godet redressé.

La contenance est conforme à la norme ISO 7451:2007.

Masse volumique maximale du matériau :

- 2 100 kg/m³ (3 500 lb/yd³)
- ⊙ 1 800 kg/m³ (3 000 lb/yd³)
- ⊖ 1 500 kg/m³ (2 500 lb/yd³)
- 1 200 kg/m³ (2 000 lb/yd³)
- ◇ 900 kg/m³ (1 500 lb/yd³)

Caterpillar recommande d'utiliser des outils de travail appropriés pour que nos clients puissent tirer le meilleur de nos produits. L'utilisation d'outils de travail, y compris les godets, non conformes aux recommandations ou aux spécifications de Caterpillar en matière de poids, de dimensions, de débit, de pression, etc., peut entraîner des performances non optimales, y compris mais sans y être limité, des baisses de production, de stabilité, de fiabilité et de longévité des composants. Toute utilisation incorrecte d'un outil de travail entraînant une oscillation, un effet de levier, la torsion ou le blocage des charges lourdes est susceptible de réduire la durée de vie de la flèche et du bras.

(suite à la page suivante)

Pelle hydraulique 313 Spécifications

Spécifications et compatibilité des godets – Europe (suite)

	Timonerie	Largeur		Capacité		Poids		Remplissage	Contrepoids de 2,47 mt (5 445 lb)									
		mm	in	m³	yd³	kg	lb		Flèche normale			Flèche à angle variable						
									R2.2 (7'3")	R2.5 (8'2")	R3.0 (9'10")	R2.2 (7'3")	R2.5 (8'2")	R3.0 (9'10")				
Avec attache CW20																		
Usage normal	312	600	24	0,31	0,40	341	752	100	●	●	●	●	●	●				
	312	900	36	0,53	0,69	426	940	100	●	●	⊙	●	⊙	⊖				
	312	1 100	43	0,68	0,89	487	1 073	100	⊙	⊙	⊖	⊖	⊖	○				
	312	1 200	48	0,76	1,00	516	1 137	100	⊖	⊖	○	○	○	◇				
Extra-robuste	312	1 200	48	0,76	1,00	526	1 159	100	⊖	⊖	○	○	○	◇				
Usage normal – Lame de nivellement	312	690	27	0,40	0,52	413	910	100	●	●	●	●	●	●				
	312	600	24	0,33	0,43	395	870	100	●	●	●	●	●	●				
	312	790	31	0,47	0,61	455	1 003	100	●	●	●	●	●	⊙				
	312	996	39	0,63	0,83	517	1 140	100	⊙	⊙	⊖	⊖	⊖	○				
	312	1 184	47	0,80	1,05	603	1 328	100	○	○	◇	○	◇	X				
Curage de fossés	312	1 800	72	0,68	0,89	516	1 138	100	⊙	⊙	○	⊖	○	◇				
	312	1 800	72	0,90	1,18	554	1 221	100	○	○	◇	◇	◇	X				
Charge maximale avec attache (charge utile + godet)								kg	1 729	1 684	1 471	1 545	1 451	1 265				
								lb	3 812	3 713	3 244	3 407	3 198	2 788				
Avec attache CW20s																		
Usage normal	312	450	18	0,20	0,26	301	664	100	●	●	●	●	●	●				
	312	500	20	0,24	0,31	310	684	100	●	●	●	●	●	●				
	312	600	24	0,31	0,40	329	726	100	●	●	●	●	●	●				
	312	750	30	0,41	0,54	377	830	100	●	●	●	●	●	●				
	312	900	36	0,53	0,69	426	940	100	●	●	⊙	●	⊙	⊖				
	312	1 000	39	0,60	0,78	451	995	100	●	●	⊖	⊙	⊖	○				
	312	1 100	43	0,68	0,89	487	1 073	100	⊙	⊙	⊖	⊖	⊖	○				
	312	1 200	48	0,76	1,00	516	1 137	100	⊖	⊖	○	○	○	◇				
Extra-robuste	312	500	20	0,24	0,31	313	689	100	●	●	●	●	●	●				
	312	1 200	48	0,76	1,00	524	1 154	100	⊖	⊖	○	○	○	◇				
Curage de fossés	312	1 800	72	0,68	0,89	548	1 207	100	⊙	⊖	○	⊖	○	◇				
	312	2 000	78	1,00	1,31	630	1 389	100	◇	◇	X	◇	X	X				
Curage de fossés - Inclinaison	312	1 800	72	0,60	0,78	822	1 812	100	⊖	⊖	◇	○	◇	X				
Charge maximale avec attache (charge utile + godet)								kg	1 751	1 706	1 493	1 567	1 473	1 287				
								lb	3 860	3 762	3 292	3 456	3 246	2 836				

Les charges ci-dessus sont conformes à la norme EN474-5:2006 + A3:2013 relative aux pelles hydrauliques : elles ne dépassent pas 87 % de la capacité de levage hydraulique ou 75 % de la charge limite d'équilibre, avec la timonerie avant complètement sortie au niveau du sol et le godet redressé.

La contenance est conforme à la norme ISO 7451:2007.

Masse volumique maximale du matériau :

- 2 100 kg/m³ (3 500 lb/yd³)
- ⊙ 1 800 kg/m³ (3 000 lb/yd³)
- ⊖ 1 500 kg/m³ (2 500 lb/yd³)
- 1 200 kg/m³ (2 000 lb/yd³)
- ◇ 900 kg/m³ (1 500 lb/yd³)
- X Non recommandé

Caterpillar recommande d'utiliser des outils de travail appropriés pour que nos clients puissent tirer le meilleur de nos produits. L'utilisation d'outils de travail, y compris les godets, non conformes aux recommandations ou aux spécifications de Caterpillar en matière de poids, de dimensions, de débit, de pression, etc., peut entraîner des performances non optimales, y compris mais sans y être limité, des baisses de production, de stabilité, de fiabilité et de longévité des composants. Toute utilisation incorrecte d'un outil de travail entraînant une oscillation, un effet de levier, la torsion ou le blocage des charges lourdes est susceptible de réduire la durée de vie de la flèche et du bras.

(suite à la page suivante)

Spécifications de la pelle hydraulique 313

Spécifications et compatibilité des godets – Europe (suite)

	Timonerie	Largeur		Capacité		Poids		Remplissage %	Contrepoids de 2,47 mt (5 445 lb)					
		mm	in	m ³	yd ³	kg	lb		Flèche normale			Flèche à angle variable		
									R2.2 (7'3")	R2.5 (8'2")	R3.0 (9'10")	R2.2 (7'3")	R2.5 (8'2")	R3.0 (9'10")
Attache à claveter, TRS10 CW20														
Nivellement – Usage normal	312	1 600	63	0,76	0,99	571	1 259	100	●	●	●	●	●	●
Charge maximale avec attache (charge utile + godet)								kg	3 719	3 620	3 151	3 314	3 105	2 695
								lb	8 198	7 982	6 946	7 306	6 845	5 941
À claveter, TRS10 CW20s														
Nivellement – Usage normal	312	1 500	59	0,65	0,85	528	1 164	100	○	○	◇	◇	◇	X
Creusement de tranchées – Normal	312	540	21	0,37	0,48	336	740	100	●	●	●	●	●	⊖
Charge maximale avec attache (charge utile + godet)								kg	1 378	1 333	1 120	1 194	1 100	914
								lb	3 038	2 940	2 470	2 633	2 424	2 014
Attache à claveter, TRS10 S60														
Nivellement – Extra-robuste	312	1 500	59	0,52	0,68	511	1 127	100	⊙	⊙	○	⊖	○	◇
	312	1 500	59	0,65	0,85	535	1 179	100	⊖	⊖	◇	○	◇	X
	312	1 600	63	0,75	0,98	576	1 270	100	○	○	◇	◇	◇	X
Creusement de tranchées – Extra-robuste	312	540	21	0,33	0,43	320	706	100	●	●	●	●	●	●
Charge maximale avec attache (charge utile + godet)								kg	1 507	1 462	1 249	1 323	1 229	1 043
								lb	3 322	3 224	2 754	2 918	2 708	2 299
Avec CW20S, TRS10 CW20s														
Nivellement – Extra-robuste	312	1 500	59	0,65	0,85	528	1 164	100	◇	◇	X	X	X	X
Creusement de tranchées – Extra-robuste	312	540	21	0,37	0,48	336	740	100	●	●	⊖	⊙	⊖	◇
Charge maximale avec attache (charge utile + godet)								kg	1 185	1 140	927	1 001	907	721
								lb	2 612	2 514	2 045	2 208	1 998	1 589
Avec S60, TRS10 S60														
Nivellement – Extra-robuste	312	1 500	59	0,52	0,68	511	1 127	100	⊖	⊖	◇	○	◇	X
	312	1 500	59	0,65	0,85	535	1 179	100	○	○	X	◇	X	X
	312	1 600	63	0,75	0,98	576	1 270	100	◇	◇	X	X	X	X
Creusement de tranchées – Extra-robuste	312	540	21	0,33	0,43	320	706	100	●	●	●	●	●	⊖
Charge maximale avec attache (charge utile + godet)								kg	1 347	1 302	1 089	1 163	1 069	883
								lb	2 969	2 871	2 402	2 565	2 356	1 946

Les charges ci-dessus sont conformes à la norme EN474-5:2006 + A3:2013 relative aux pelles hydrauliques : elles ne dépassent pas 87 % de la capacité de levage hydraulique ou 75 % de la charge limite d'équilibre, avec la timonerie avant complètement sortie au niveau du sol et le godet redressé.

La contenance est conforme à la norme ISO 7451:2007.

Masse volumique maximale du matériau :

- 2 100 kg/m³ (3 500 lb/yd³)
- ⊙ 1 800 kg/m³ (3 000 lb/yd³)
- ⊖ 1 500 kg/m³ (2 500 lb/yd³)
- 1 200 kg/m³ (2 000 lb/yd³)
- ◇ 900 kg/m³ (1 500 lb/yd³)
- X Non recommandé

Caterpillar recommande d'utiliser des outils de travail appropriés pour que nos clients puissent tirer le meilleur de nos produits. L'utilisation d'outils de travail, y compris les godets, non conformes aux recommandations ou aux spécifications de Caterpillar en matière de poids, de dimensions, de débit, de pression, etc., peut entraîner des performances non optimales, y compris mais sans y être limité, des baisses de production, de stabilité, de fiabilité et de longévité des composants. Toute utilisation incorrecte d'un outil de travail entraînant une oscillation, un effet de levier, la torsion ou le blocage des charges lourdes est susceptible de réduire la durée de vie de la flèche et du bras.

Pelle hydraulique 313 Spécifications

Spécifications et compatibilité des godets – Australie et Nouvelle-Zélande

	Timonerie	Largeur		Capacité		Poids		Remplissage %	Contrepoids de 2,47 mt (5 445 lb)	
		mm	in	m ³	yd ³	kg	lb		Flèche normale	
									R2.5 (8'2")	R3.0 (9'10")
À claveter (pas d'attache rapide)										
Tous-usages	312	450	18	0,2	0,26	256	565	100	●	●
	312	600	24	0,3	0,39	299	660	100	●	●
	312	900	36	0,5	0,65	388	856	100	●	●
Usage normal	312	450	18	0,20	0,26	266	587	100	●	●
	312	600	24	0,31	0,40	310	684	100	●	●
	312	750	30	0,41	0,54	358	790	100	●	●
	312	750	30	0,41	0,54	410	903	100	●	●
	312	900	36	0,53	0,69	407	898	100	●	●
	312	900	36	0,53	0,69	451	994	100	●	●
	312	1 050	42	0,65	0,84	457	1 006	100	●	⊙
Nettoyer	312	1 500	60	1,02	1,33	651	1 435	100	○	◇
	312	1 800	72	1,29	1,68	748	1 649	100	◇	X
Curage de fossés - Inclinaison	312	1 500	60	0,74	0,98	704	1 553	100	⊖	○
	312	1 800	72	0,90	1,18	784	1 728	100	○	◇
Charge maximale à claveter (charge utile + godet)								kg	1 890	1 680
								lb	4 165	3 696
Avec attache à accouplement par axes Cat										
Tous-usages	312	450	18	0,2	0,26	256	565	100	●	●
	312	600	24	0,3	0,39	299	660	100	●	●
	312	900	36	0,5	0,65	388	856	100	●	●
Usage normal	312	450	18	0,20	0,26	266	587	100	●	●
	312	600	24	0,31	0,40	310	684	100	●	●
	312	750	30	0,41	0,54	358	790	100	●	●
	312	750	30	0,41	0,54	410	903	100	●	●
	312	900	36	0,53	0,69	407	898	100	●	●
	312	900	36	0,53	0,69	451	994	100	●	⊙
	312	1 050	42	0,65	0,84	457	1 006	100	⊙	⊖
	312	1 500	60	1,02	1,33	651	1 435	100	◇	X
Nettoyer	312	1 800	72	1,29	1,68	748	1 649	100	X	X
	312	1 500	60	0,74	0,98	704	1 553	100	○	◇
Curage de fossés - Inclinaison	312	1 800	72	0,90	1,18	784	1 728	100	◇	X
	Charge maximale avec attache (charge utile + godet)								kg	1 690
								lb	3 725	3 256

Les charges ci-dessus sont conformes à la norme EN474-5:2006 + A3:2013 relative aux pelles hydrauliques : elles ne dépassent pas 87 % de la capacité de levage hydraulique ou 75 % de la charge limite d'équilibre, avec la timonerie avant complètement sortie au niveau du sol et le godet redressé.

La contenance est conforme à la norme ISO 7451:2007.

Masse volumique maximale du matériau :

- 2 100 kg/m³ (3 500 lb/yd³)
- ⊙ 1 800 kg/m³ (3 000 lb/yd³)
- ⊖ 1 500 kg/m³ (2 500 lb/yd³)
- 1 200 kg/m³ (2 000 lb/yd³)
- ◇ 900 kg/m³ (1 500 lb/yd³)
- X Non recommandé

Caterpillar recommande d'utiliser des outils de travail appropriés pour que nos clients puissent tirer le meilleur de nos produits. L'utilisation d'outils de travail, y compris les godets, non conformes aux recommandations ou aux spécifications de Caterpillar en matière de poids, de dimensions, de débit, de pression, etc., peut entraîner des performances non optimales, y compris mais sans y être limité, des baisses de production, de stabilité, de fiabilité et de longévité des composants. Toute utilisation incorrecte d'un outil de travail entraînant une oscillation, un effet de levier, la torsion ou le blocage des charges lourdes est susceptible de réduire la durée de vie de la flèche et du bras.

Spécifications de la pelle hydraulique 313

Spécifications et compatibilité des godets – Chili

	Timonerie	Largeur		Capacité		Poids		Remplis- sage %	Contrepoids de 2,47 mt (5 445 lb)	
		mm	in	m ³	yd ³	kg	lb		Flèche normale	
									R2.5 (8'2")	R3.0 (9'10")
À claveter (pas d'attache rapide)										
Usage normal	312	600	24	0,31	0,40	320	706	100	●	●
	312	900	36	0,53	0,69	420	927	100	●	●
	312	1 100	43	0,68	0,89	474	1 045	100	●	⊙
Usage très intensif	312	900	36	0,53	0,69	495	1 090	90	●	●
	312	1 050	42	0,65	0,85	570	1 258	90	●	⊙
Curage de fossés	312	1 200	48	0,57	0,74	388	855	100	●	●
	312	1 500	60	0,74	0,97	455	1 003	100	⊙	⊖
Curage de fossés - Inclinaison	312	1 200	48	0,48	0,63	563	1 240	100	●	●
Charge maximale à claveter (charge utile + godet)								kg	1 890	1 680
								lb	4 165	3 696
Avec attache à accouplement par axes Cat										
Usage normal	312	600	24	0,31	0,40	320	706	100	●	●
	312	900	36	0,53	0,69	420	927	100	●	⊙
	312	1 100	43	0,68	0,89	474	1 045	100	⊙	⊖
	312	1 200	48	0,76	1,00	508	1 119	100	⊖	○
Usage très intensif	312	900	36	0,53	0,69	495	1 090	90	●	●
	312	1 050	42	0,65	0,85	570	1 258	90	⊙	⊖
Curage de fossés	312	1 200	48	0,57	0,74	388	855	100	●	⊙
	312	1 500	60	0,74	0,97	455	1 003	100	⊖	○
Curage de fossés - Inclinaison	312	1 200	48	0,48	0,63	563	1 240	100	●	⊙
Charge maximale avec attache (charge utile + godet)								kg	1 690	1 477
								lb	3 725	3 256

Les charges ci-dessus sont conformes à la norme EN474-5:2006 + A3:2013 relative aux pelles hydrauliques : elles ne dépassent pas 87 % de la capacité de levage hydraulique ou 75 % de la charge limite d'équilibre, avec la timonerie avant complètement sortie au niveau du sol et le godet redressé.

La contenance est conforme à la norme ISO 7451:2007.

Masse volumique maximale du matériau :

- 2 100 kg/m³ (3 500 lb/yd³)
- ⊙ 1 800 kg/m³ (3 000 lb/yd³)
- ⊖ 1 500 kg/m³ (2 500 lb/yd³)
- 1 200 kg/m³ (2 000 lb/yd³)

Caterpillar recommande d'utiliser des outils de travail appropriés pour que nos clients puissent tirer le meilleur de nos produits. L'utilisation d'outils de travail, y compris les godets, non conformes aux recommandations ou aux spécifications de Caterpillar en matière de poids, de dimensions, de débit, de pression, etc., peut entraîner des performances non optimales, y compris mais sans y être limité, des baisses de production, de stabilité, de fiabilité et de longévité des composants. Toute utilisation incorrecte d'un outil de travail entraînant une oscillation, un effet de levier, la torsion ou le blocage des charges lourdes est susceptible de réduire la durée de vie de la flèche et du bras.

Pelle hydraulique 313 Spécifications

Guide des équipements – Europe

Tous les équipements ne sont pas disponibles dans toutes les régions. Contactez votre concessionnaire Cat pour connaître les configurations disponibles dans votre région.

Correspondance
 * Plage de travail vers l'avant uniquement
 1 200 kg/m³ (2 000 lb/yd³)
 Aucune correspondance

ÉQUIPEMENTS À CLAVETER

Type de flèche	Longueur de bras		Portée			Angle variable		
			2,2 m (7'3")	2,5 m (8'2")	3,0 m (9'10")	2,2 m (7'3")	2,5 m (8'2")	3,0 m (9'10")
Marteaux hydrauliques	H110 GC S		✓	✓	✓	✓	✓	✓
	H110 S		✓	✓	✓	✓	✓	✓
	H115 GC S		✓	✓	✓	✓	✓	✓
	H115 S		✓	✓	✓	✓	✓	✓
Grappins de démolition et de tri	G312 GC		✓	✓	✓			
	G313 GC		✓	✓	✓*			
	G314		✓	✓	✓*			
Cisailles mobiles pour ferraille et démolition	S3015, tête plate		✓	✓	✓*			
Compacteurs (plaque vibrante)	CVP75		✓	✓	✓	✓	✓	✓
Grappins à griffes	GSV520 GC-400		○	○		○	○	
	GSV520 GC-500		○					

ACCESSOIRES À ATTACHE À ACCOUPLEMENT PAR AXES CAT

Type de flèche	Longueur de bras		Portée			Angle variable		
			2,2 m (7'3")	2,5 m (8'2")	3,0 m (9'10")	2,2 m (7'3")	2,5 m (8'2")	3,0 m (9'10")
Marteaux hydrauliques	H110 GC S		✓	✓	✓	✓	✓	✓
	H110 S		✓	✓	✓	✓	✓	✓
	H115 GC S		✓	✓	✓*			
	H115 S		✓	✓	✓	✓	✓	✓
Grappins de démolition et de tri	G312 GC		✓	✓				
	G313 GC		✓*	✓*				
	G314		✓*					
Compacteurs (plaque vibrante)	CVP75		✓	✓	✓	✓	✓	✓

ÉQUIPEMENTS POUR ATTACHE SPÉCIFIQUE CW-20s

Type de flèche	Longueur de bras		Portée			Angle variable		
			2,2 m (7'3")	2,5 m (8'2")	3,0 m (9'10")	2,2 m (7'3")	2,5 m (8'2")	3,0 m (9'10")
Marteaux hydrauliques	H110 GC S		✓	✓	✓			
	H110 S		✓	✓	✓	✓	✓	✓
	H115 GC S		✓	✓				
	H115 S		✓	✓	✓			
Grappins de démolition et de tri	G312 GC		✓	✓	✓*	✓*		
	G313 GC		✓	✓*				
	G314		✓*	✓*				
Cisailles mobiles pour ferraille et démolition	S3015, tête plate		✓*	✓*				
Compacteurs (plaque vibrante)	CVP75		✓	✓	✓	✓	✓	✓

(suite à la page suivante)

Spécifications de la pelle hydraulique 313

Guide des équipements – Europe (suite)

Tous les équipements ne sont pas disponibles dans toutes les régions. Contactez votre concessionnaire Cat pour connaître les configurations disponibles dans votre région.

Correspondance

* Plage de travail vers l'avant uniquement

Aucune correspondance

ACCESSOIRES À ATTACHE SPÉCIFIQUE CW-20

Type de flèche	Longueur de bras	Portée			Angle variable		
		2,2 m (7'3")	2,5 m (8'2")	3,0 m (9'10")	2,2 m (7'3")	2,5 m (8'2")	3,0 m (9'10")
Marteaux hydrauliques	H110 GC S	✓	✓	✓	✓	✓	✓*
	H110 S	✓	✓	✓	✓	✓	✓
	H115 GC S	✓	✓	✓*			
	H115 S	✓	✓	✓			
Grappins de démolition et de tri	G312 GC	✓	✓	✓*	✓*		
	G312 GC CAN fixe	✓	✓	✓*			
	G313 GC	✓	✓*				
	G313 GC CAN fixe	✓	✓				
	G314	✓*					
Cisailles mobiles pour ferraille et démolition	S3015, tête plate	✓*					
Compacteurs (plaque vibrante)	CVP75	✓	✓	✓	✓	✓	✓

ÉQUIPEMENT DE L'ATTACHE HCCW20

Type de flèche	Longueur de bras	Portée			Angle variable	
		2,2 m (7'3")	2,5 m (8'2")	3,0 m (9'10")	2,2 m (7'3")	2,5 m (8'2")
Marteaux hydrauliques	H110 GC S	✓	✓*			
	H110 S	✓	✓	✓*		
	H115 S	✓	✓*			
Compacteurs (plaque vibrante)	CVP75	✓	✓	✓	✓	✓

ÉQUIPEMENTS À ATTACHE SPÉCIFIQUE S60

Type de flèche	Longueur de bras	Portée			Angle variable		
		2,2 m (7'3")	2,5 m (8'2")	3,0 m (9'10")	2,2 m (7'3")	2,5 m (8'2")	3,0 m (9'10")
Marteaux hydrauliques	H110 GC S	✓	✓	✓	✓	✓	✓
	H110 S	✓	✓	✓	✓	✓	✓
	H115 GC S	✓	✓	✓	✓	✓	✓*
	H115 S	✓	✓	✓	✓	✓	✓
Grappins de démolition et de tri	G312 GC	✓	✓	✓*			
	G313 GC	✓	✓*				
	G314	✓*	✓*				
Cisailles mobiles pour ferraille et démolition	S3015, tête plate	✓*	✓*				
Compacteurs (plaque vibrante)	CVP75	✓	✓	✓	✓	✓	✓

(suite à la page suivante)

Pelle hydraulique 313 Spécifications

Guide des équipements – Europe (suite)

Tous les équipements ne sont pas disponibles dans toutes les régions. Contactez votre concessionnaire Cat pour connaître les configurations disponibles dans votre région.

Correspondance

* Plaque de travail vers l'avant uniquement

Aucune correspondance

ATTACHES D'ÉQUIPEMENT HCS60

Type de flèche		Portée			Angle variable		
		2,2 m (7'3")	2,5 m (8'2")	3,0 m (9'10")	2,2 m (7'3")	2,5 m (8'2")	3,0 m (9'10")
Marteaux hydrauliques	H110 S	✓	✓	✓	✓	✓	✓
	H115 S	✓	✓	✓	✓	✓	✓
Grappins de démolition et de tri	G312 GC	✓	✓				
	G313 GC	✓	✓*				
	G314	✓*					
Cisailles mobiles pour ferraille et démolition	S3015, tête plate	✓*					
Compacteurs (plaque vibrante)	CVP75	✓	✓	✓	✓	✓	✓

ATTACHES D'ÉQUIPEMENT HCS65

Type de flèche		Portée			Angle variable		
		2,2 m (7'3")	2,5 m (8'2")	3,0 m (9'10")	2,2 m (7'3")	2,5 m (8'2")	3,0 m (9'10")
Marteaux hydrauliques	H110 S	✓	✓	✓	✓	✓	✓
	H115 S	✓	✓	✓	✓	✓	✓*
Grappins de démolition et de tri	G312 GC	✓*	✓*				
Compacteurs (plaque vibrante)	CVP75	✓	✓	✓	✓	✓	✓

ATTACHES TRS10 (CONFIGURATION À CLAVETER EN HAUT/CW-20 en BAS)

Certains équipements nécessitent davantage de débit hydraulique et sont mieux adaptés à une machine dotée de circuits HP2 et d'un rotoculteur avec un pivot à grand débit. Vérifiez la capacité hydraulique de votre machine et du rotoculteur, ainsi que les exigences de votre équipement afin de garantir une bonne compatibilité.

Type de flèche		Portée		
		2,2 m (7'3")	2,5 m (8'2")	3,0 m (9'10")
Marteaux hydrauliques	H110 S	✓*	✓*	
Grappins de démolition et de tri	G212 GC	✓*	✓*	
	G212 GC CAN fixe	✓	✓*	
Compacteurs (plaque vibrante)	CVP75	✓	✓	✓*

NOTA : Utilisez des marteaux sur les rotoculteurs fonctionnant moins de 10 % d'heures de fonctionnement par an ou pendant 200 heures maxi par an. Référez-vous à votre Guide d'utilisation et d'entretien pour connaître les débits hydrauliques recommandés.

ATTACHES TRS10 (CONFIGURATION À CLAVETER EN HAUT/CW-20 EN BAS)

Certains équipements nécessitent davantage de débit hydraulique et sont mieux adaptés à une machine dotée de circuits HP2 et d'un rotoculteur avec un pivot à grand débit. Vérifiez la capacité hydraulique de votre machine et du rotoculteur, ainsi que les exigences de votre équipement afin de garantir une bonne compatibilité.

Type de flèche		Portée	
		2,2 m (7'3")	2,5 m (8'2")
Marteaux hydrauliques	H110 GC S	✓*	
	H110 S	✓*	✓*
Grappins de démolition et de tri	G212 GC	✓*	✓*
	G212 GC CAN fixe	✓	✓*
Compacteurs (plaque vibrante)	CVP75	✓	✓

NOTA : Utilisez des marteaux sur les rotoculteurs pendant moins de 10 % des heures de travail par an ou un maximum de 200 heures par an. Référez-vous à votre Guide d'utilisation et d'entretien pour connaître les débits hydrauliques recommandés.

(suite à la page suivante)

Spécifications de la pelle hydraulique 313

Guide des équipements – Europe (suite)

Tous les équipements ne sont pas disponibles dans toutes les régions. Contactez votre concessionnaire Cat pour connaître les configurations disponibles dans votre région.

Correspondance

* Plaque de travail vers l'avant uniquement

Aucune correspondance

ÉQUIPEMENTS TRS10 (DESSUS À CLAVETER / DESSOUS S60)

Certains équipements nécessitent davantage de débit hydraulique et sont mieux adaptés à une machine dotée de circuits HP2 et d'un rotoculteur avec un pivot à grand débit. Vérifiez la capacité hydraulique de votre machine et du rotoculteur, ainsi que les exigences de votre équipement afin de garantir une bonne compatibilité.

Type de flèche		Portée			Angle variable		
		2,2 m (7'3")	2,5 m (8'2")	3,0 m (9'10")	2,2 m (7'3")	2,5 m (8'2")	3,0 m (9'10")
Marteaux hydrauliques	H110 GC S	✓	✓	✓*			
	H110 S	✓	✓	✓*			
Grappins de démolition et de tri	G212 GC	✓	✓				
Compacteurs (plaque vibrante)	CVP75	✓	✓	✓	✓	✓	✓*

NOTA : Utilisez des marteaux sur les rotoculteurs fonctionnant moins de 10 % d'heures de fonctionnement par an ou pendant 200 heures maxi par an. Référez-vous à votre Guide d'utilisation et d'entretien pour connaître les débits hydrauliques recommandés.

ATTACHES TRS10 (S60 EN HAUT/S60 EN BAS)

Certains équipements nécessitent davantage de débit hydraulique et sont mieux adaptés à une machine dotée de circuits HP2 et d'un rotoculteur avec un pivot à grand débit. Vérifiez la capacité hydraulique de votre machine et du rotoculteur, ainsi que les exigences de votre équipement afin de garantir une bonne compatibilité.

Type de flèche		Portée		
		2,2 m (7'3")	2,5 m (8'2")	3,0 m (9'10")
Marteaux hydrauliques	H110 GC S	✓*	✓*	
	H110 S	✓	✓*	
Grappins de démolition et de tri	G212 GC	✓*	✓*	
Compacteurs (plaque vibrante)	CVP75	✓	✓	✓*

NOTA : Utilisez des marteaux sur les rotoculteurs fonctionnant moins de 10 % d'heures de fonctionnement par an ou pendant 200 heures maxi par an. Référez-vous à votre Guide d'utilisation et d'entretien pour connaître les débits hydrauliques recommandés.

ATTACHES TRS10 (CONFIGURATION À CLAVETER EN HAUT/HCS60 EN BAS)

Certains équipements nécessitent davantage de débit hydraulique et sont mieux adaptés à une machine dotée de circuits HP2 et d'un rotoculteur avec un pivot à grand débit. Vérifiez la capacité hydraulique de votre machine et du rotoculteur, ainsi que les exigences de votre équipement afin de garantir une bonne compatibilité.

Type de flèche		Portée			Angle variable	
		2,2 m (7'3")	2,5 m (8'2")	3,0 m (9'10")	2,2 m (7'3")	2,5 m (8'2")
Marteaux hydrauliques	H110 S	✓	✓	✓*		
Compacteurs (plaque vibrante)	CVP75	✓	✓	✓	✓	✓

NOTA : Utilisez des marteaux sur les rotoculteurs pendant moins de 10 % des heures de travail par an ou un maximum de 200 heures par an. Référez-vous à votre Guide d'utilisation et d'entretien pour connaître les débits hydrauliques recommandés.

ATTACHES TRS10 (SHCS60 EN HAUT/HCS60 EN BAS)

Certains équipements nécessitent davantage de débit hydraulique et sont mieux adaptés à une machine dotée de circuits HP2 et d'un rotoculteur avec un pivot à grand débit. Vérifiez la capacité hydraulique de votre machine et du rotoculteur, ainsi que les exigences de votre équipement afin de garantir une bonne compatibilité.

Type de flèche		Portée	
		2,2 m (7'3")	2,5 m (8'2")
Marteaux hydrauliques	H110 S	✓*	
Compacteurs (plaque vibrante)	CVP75	✓	✓*

NOTA : Utilisez des marteaux sur les rotoculteurs fonctionnant moins de 10 % d'heures de fonctionnement par an ou pendant 200 heures maxi par an. Référez-vous à votre Guide d'utilisation et d'entretien pour connaître les débits hydrauliques recommandés.

ÉQUIPEMENTS DE MONTAGE SUR FLÈCHE

Type de flèche		Portée	Angle variable
Cisailles mobiles pour ferraille et démolition	S3025 à tête plate	✓	✓

Pelle hydraulique 313 Spécifications

Guide des équipements – Australie et Nouvelle-Zélande

Tous les équipements ne sont pas disponibles dans toutes les régions. Contactez votre concessionnaire Cat pour connaître les configurations disponibles dans votre région.

Correspondance

* Plage de travail vers l'avant uniquement

Aucune correspondance

ÉQUIPEMENTS À CLAVETER

Type de flèche		Portée	
Longueur de bras		2,5 m (8'2")	3,0 m (9'10")
Marteaux hydrauliques	GC H110	✓	✓
	H110 GC S	✓	✓
	H110 S	✓	✓
	H115 GC	✓	✓
	H115 GC S	✓	✓
	H115 S	✓	✓
Grappins de démolition et de tri	G314	✓	✓*
Cisailles mobiles pour ferraille et démolition	S3015, tête plate	✓	✓*
Compacteurs (plaque vibrante)	CVP75	✓	✓
Débroussailleuses-déchiqueteuses	HM2615	✓	✓
	HM3013	✓	✓

ACCESSOIRES À ATTACHE À ACCOUPLEMENT PAR AXES CAT

Type de flèche		Portée	
Longueur de bras		2,5 m (8'2")	3,0 m (9'10")
Marteaux hydrauliques	GC H110	✓	✓
	H110 GC S	✓	✓
	H110 S	✓	✓
	H115 GC	✓	
	H115 GC S	✓	✓*
	H115 S	✓	✓
Compacteurs (plaque vibrante)	CVP75	✓	✓
Débroussailleuses-déchiqueteuses	HM2615	✓	✓
	HM3013	✓	

ÉQUIPEMENTS TRS10 (DESSUS À CLAVETER / DESSOUS S60)

Certains équipements nécessitent davantage de débit hydraulique et sont mieux adaptés à une machine dotée de circuits HP2 et d'un rotoculteur avec un pivot à grand débit. Vérifiez la capacité hydraulique de votre machine et du rotoculteur, ainsi que les exigences de votre équipement afin de garantir une bonne compatibilité.

Type de flèche		Portée	
Longueur de bras		2,5 m (8'2")	3,0 m (9'10")
Marteaux hydrauliques	H110 GC S	✓	✓*
	H110 S	✓	✓*
Compacteurs (plaque vibrante)	CVP75	✓	✓

NOTA : Utilisez des marteaux sur les rotoculteurs pendant moins de 10 % des heures de travail par an ou un maximum de 200 heures par an. Référez-vous à votre Guide d'utilisation et d'entretien pour connaître les débits hydrauliques recommandés.

ÉQUIPEMENTS DE MONTAGE SUR FLÈCHE

Type de flèche		Portée
Cisailles mobiles pour ferraille et démolition	S3025 à tête plate	✓

Spécifications de la pelle hydraulique 313

Guide des équipements – Chili

Tous les équipements ne sont pas disponibles dans toutes les régions. Contactez votre concessionnaire Cat pour connaître les configurations disponibles dans votre région.

Correspondance

* Plage de travail vers l'avant uniquement

Aucune correspondance

ÉQUIPEMENTS À CLAVETER

Type de flèche		Portée	
		2,5 m (8'2")	3,0 m (9'10")
Marteaux hydrauliques	GC H110	✓	✓
	GC H110, montage latéral	✓	✓
	H110 GC S	✓	✓
	H110 S	✓	✓
	H115 GC	✓	✓
	GC H115, montage latéral	✓	✓
	H115 GC S	✓	✓
	H115 S	✓	✓
Grappins de démolition et de tri	G314	✓	✓*
Cisailles mobiles pour ferraille et démolition	S3015, tête plate	✓	
Compacteurs (plaque vibrante)	CVP75	✓	✓
Débroussailleuses-déchiqueteuses	HM2615	✓	✓
	HM3013	✓	✓

ACCESSOIRES À ATTACHE À ACCOUPLEMENT PAR AXES CAT

Type de flèche		Portée	
		2,5 m (8'2")	3,0 m (9'10")
Marteaux hydrauliques	GC H110	✓	✓
	GC H110, montage latéral	✓	✓
	H110 GC S	✓	✓
	H110 S	✓	✓
	H115 GC	✓	
	GC H115, montage latéral	✓	✓
	H115 GC S	✓	✓*
	H115 S	✓	✓
Compacteurs (plaque vibrante)	CVP75	✓	✓
Débroussailleuses-déchiqueteuses	HM2615	✓	✓
	HM3013	✓	

ÉQUIPEMENTS À ATTACHE SPÉCIFIQUE S60

Type de flèche		Portée	
		2,5 m (8'2")	3,0 m (9'10")
Marteaux hydrauliques	GC H110	✓	✓
	H110 GC S	✓	✓
	H110 S	✓	✓
	H115 GC	✓	✓*
	H115 GC S	✓	✓
	H115 S	✓	✓
Grappins de démolition et de tri	G314	✓*	
Cisailles mobiles pour ferraille et démolition	S3015, tête plate	✓*	
Compacteurs (plaque vibrante)	CVP75	✓	✓

(suite à la page suivante)

Pelle hydraulique 313 Spécifications

Guide des équipements – Chili (suite)

Tous les équipements ne sont pas disponibles dans toutes les régions. Contactez votre concessionnaire Cat pour connaître les configurations disponibles dans votre région.

Correspondance

* Plaque de travail vers l'avant uniquement

Aucune correspondance

ÉQUIPEMENTS À ATTACHE SPÉCIFIQUE HCS60

Type de flèche		Portée	
Longueur de bras		2,5 m (8'2")	3,0 m (9'10")
Marteaux hydrauliques	GC H110	✓	✓
	H110 S	✓	✓
	H115 S	✓	✓
Compacteurs (plaque vibrante)	CVP75	✓	✓

ÉQUIPEMENTS À ATTACHE SPÉCIFIQUE HCS65

Type de flèche		Portée	
Longueur de bras		2,5 m (8'2")	3,0 m (9'10")
Marteaux hydrauliques	GC H110	✓	✓
	H110 S	✓	✓
	H115 S	✓	✓
Compacteurs (plaque vibrante)	CVP75	✓	✓

ÉQUIPEMENTS TRS10 (DESSUS À CLAVETER / DESSOUS S60)

Certains équipements nécessitent davantage de débit hydraulique et sont mieux adaptés à une machine dotée de circuits HP2 et d'un rotoculteur avec un pivot à grand débit. Vérifiez la capacité hydraulique de votre machine et du rotoculteur, ainsi que les exigences de votre équipement afin de garantir une bonne compatibilité.

Type de flèche		Portée	
Longueur de bras		2,5 m (8'2")	3,0 m (9'10")
Marteaux hydrauliques	H110 GC S	✓	
	H110 S	✓	✓*
Compacteurs (plaque vibrante)	CVP75	✓	✓

NOTA : Utilisez des marteaux sur les rotoculteurs pendant moins de 10 % des heures de travail par an ou un maximum de 200 heures par an. Référez-vous à votre Guide d'utilisation et d'entretien pour connaître les débits hydrauliques recommandés.

ATTACHES TRS10 (S60 EN HAUT/S60 EN BAS)

Certains équipements nécessitent davantage de débit hydraulique et sont mieux adaptés à une machine dotée de circuits HP2 et d'un rotoculteur avec un pivot à grand débit. Vérifiez la capacité hydraulique de votre machine et du rotoculteur, ainsi que les exigences de votre équipement afin de garantir une bonne compatibilité.

Type de flèche		Portée	
Longueur de bras		2,5 m (8'2")	3,0 m (9'10")
Marteaux hydrauliques	H110 GC S	✓*	
	H110 S	✓*	
Compacteurs (plaque vibrante)	CVP75	✓	✓*

NOTA : Utilisez des marteaux sur les rotoculteurs fonctionnant moins de 10 % d'heures de fonctionnement par an ou pendant 200 heures maxi par an. Référez-vous à votre Guide d'utilisation et d'entretien pour connaître les débits hydrauliques recommandés.

(suite à la page suivante)

Guide des équipements – Chili (suite)

Tous les équipements ne sont pas disponibles dans toutes les régions. Contactez votre concessionnaire Cat pour connaître les configurations disponibles dans votre région.

Correspondance

* Plage de travail vers l'avant uniquement

Aucune correspondance

ATTACHES TRS10 (CONFIGURATION À CLAVETER EN HAUT/HCS60 EN BAS)

Certains équipements nécessitent davantage de débit hydraulique et sont mieux adaptés à une machine dotée de circuits HP2 et d'un rotoculteur avec un pivot à grand débit. Vérifiez la capacité hydraulique de votre machine et du rotoculteur, ainsi que les exigences de votre équipement afin de garantir une bonne compatibilité.

Type de flèche		Portée	
Longueur de bras		2,5 m (8'2")	3,0 m (9'10")
Marteaux hydrauliques	H110 S	✓	
Compacteurs (plaque vibrante)	CVP75	✓	✓

NOTA : Utilisez des marteaux sur les rotoculteurs pendant moins de 10 % des heures de travail par an ou un maximum de 200 heures par an. Référez-vous à votre Guide d'utilisation et d'entretien pour connaître les débits hydrauliques recommandés.

ATTACHES TRS10 (SHCS60 EN HAUT/HCS60 EN BAS)

Certains équipements nécessitent davantage de débit hydraulique et sont mieux adaptés à une machine dotée de circuits HP2 et d'un rotoculteur avec un pivot à grand débit. Vérifiez la capacité hydraulique de votre machine et du rotoculteur, ainsi que les exigences de votre équipement afin de garantir une bonne compatibilité.

Type de flèche		Portée
Longueur de bras		2,5 m (8'2")
Compacteurs (plaque vibrante)	CVP75	✓

ÉQUIPEMENTS DE MONTAGE SUR FLÈCHE

Type de flèche		Portée
Cisailles mobiles pour ferraille et démolition	S3025 à tête plate	✓

Équipement standard et options de la 313

Équipement standard et de série

L'équipement de série et les options peuvent varier. Pour de plus amples informations, veuillez consulter votre concessionnaire Cat.

	De série	En option		De série	En option
FLÈCHES, BRAS ET TIMONERIES			CIRCUIT ÉLECTRIQUE		
Flèche à angle variable (2,4 m [7'8"] arrière + 2,44 [8'0"] avant) ¹		✓	Batterie sans entretien	✓	
Flèche normale 4,65 m (15'3")		✓	Sectionneur électrique centralisé	✓	
Bras normal de 2,2 m (7'3") ¹		✓	Projecteur sur châssis à diodes, projecteur sur flèche côté gauche/côté droit, projecteurs de la cabine	✓	
Bras normal de 2,5 m (8'2")		✓	Projecteurs de travail à diodes à délai de temporisation programmable	✓	
Bras normal de 3,0 m (9' 8")		✓	Projecteurs sur 360°		✓
Timonerie de godet, avec œilleton de levage, Cat Grade	✓		MOTEUR		
TECHNOLOGIE CAT			Moteur diesel avec turbocompresseur simple C3.6 Cat®	✓	
VisionLink®	✓*		Trois modes sélectionnables : Puissance, Smart, Eco	✓	
VisionLink Productivity		✓	Régime de ralenti par simple pression avec commande automatique du régime moteur	✓	
Mise à jour à distance	✓		Coupure automatique du moteur	✓	
Dépistage des pannes à distance	✓		Capacité de refroidissement à température ambiante élevée de 52 °C (125 °F) avec détarage	✓	
Connectivité Cat Grade		✓	Fonctionnalité de démarrage à froid – 25 °C (-13 °F) ¹	✓	
Compatibilité avec les radios et stations de base de Trimble, Topcon et Leica	✓		Fonctionnalité de démarrage à froid –18° C (-0° F) ²	✓	
Capacité d'installation des systèmes de nivellement 3D de Trimble, Topcon et Leica.	✓		Pompe électrique d'amorçage de carburant	✓	
Cat Grade 2D	✓		Ventilateur à vitesse variable	✓	
Cat Grade 2D avec option de prééquipement (ARO)		✓	Système de filtration du carburant unique	✓	
Cat Grade 3D avec antenne GNSS simple		✓	Filtre à air à deux éléments étanches avec préfiltre intégré	✓	
Cat Grade 3D avec double antenne GNSS		✓			
Capteur laser		✓			
Cat Assist	✓				
– Grade Assist					
– Boom Assist					
– Bucket Assist					
– Swing Assist					
– Lift Assist					
Cat Payload :	✓				
– Masse statique					
– Étalonnage semi-automatique					
– Informations de charge utile/cycle					
– Fonctionnalité de génération de rapports USB					
Reconnaissance de l'outil de travail (PL161)	✓				
Suivi de l'outil de travail (PL161)	✓				
Intégration du rotoculteur Cat (TRS)		✓			
Coaching du conducteur		✓			

*Uniquement avec abonnement à Connect. Des abonnements supplémentaires sont disponibles. Communiquez avec votre concessionnaire Cat pour en connaître la disponibilité.

¹Europe seulement.

¹Europe seulement.

²Australie et Nouvelle-Zélande uniquement.

(suite à la page suivante)

Équipement standard et options (suite)

L'équipement de série et les options peuvent varier. Pour de plus amples informations, veuillez consulter votre concessionnaire Cat.

	De série	En option		De série	En option
CIRCUIT HYDRAULIQUE			TRAIN DE ROULEMENT ET STRUCTURES		
Circuits de régénération de bras et de flèche	✓		Maillon de chaîne lubrifiée par graisse	✓	
Préchauffage automatique de l'huile hydraulique	✓		Guides-protecteurs de chaîne centraux	✓	
Déplacement automatique à deux vitesses	✓		Blindages inférieurs	✓	
Soupape de commande principale électrique	✓		Protections du moteur de translation	✓	
Valve de maintien de charge du bras et de la flèche	✓		Protection de pivot	✓	
Réducteur d'orientation, sans fonction de commande d'orientation fine	✓		Patins de chaîne à triple arête de 500 mm (20")	✓	
Clapets antiretour d'abaissement de flèche et de bras		✓	Patins de 500 mm (20") à triple semelle avec patin en caoutchouc ³		✓
Canalisation moyenne pression		✓	Patins en caoutchouc de 500 mm (20") ³		✓
Canalisation haute pression		✓	Patins de chaîne à triple arête de 600 mm (24")		✓
Canalisation à attache rapide		✓	Patins en caoutchouc de 600 mm (24") ³		✓
SÉCURITÉ ET PROTECTION			Patins de chaîne à triple arête de 700 mm (28")		✓
Cat Detect – Détection des personnes		✓	Patins de chaîne à triple arête de 770 mm (30") ¹		✓
Barrière électronique 2D :	✓		Lame de 2 500 mm (8'2")		✓
– Limite électronique supérieure			Lame de 2 600 mm (8'6")		✓
– Limite électronique inférieure			Lame de 2 700 mm (8'10")		✓
– Orientation électronique			Contrepoids de 2,47 mt (5 445 lb)	✓	
– Paroi électronique			Points d'arrimage sur le châssis de base	✓	
– Barrière électronique de protection de la cabine					
Arrêt automatique du marteau	✓				
Sectionneur verrouillable	✓				
Caméras de vision arrière et côté droit		✓			
Visibilité à 360°		✓			
Contacteur d'arrêt moteur au niveau du sol	✓				
Tôle antidérapante et vis à tête fraisée sur la plate-forme d'entretien	✓				
Klaxon d'avertissement/de signalisation	✓				
Alarme d'orientation		✓			
Verrouillage hydraulique et levier de commande	✓				
Éclairage d'inspection		✓			
ENTRETIEN ET MAINTENANCE					
Entrée latérale pour plate-forme d'entretien	✓				
Emplacement groupé pour l'huile moteur et les filtres à carburant	✓				
Jauge baïonnette au niveau du sol pour l'huile moteur	✓				
Orifices de prélèvement périodique d'échantillons d'huile (S O S SM)	✓				
Système intégré de gestion de la santé des véhicules	✓				

¹Europe seulement.

³Australie, Nouvelle-Zélande, Europe uniquement

Kits et équipements installés par le concessionnaire

Les équipements peuvent varier. Pour de plus amples informations, veuillez consulter votre concessionnaire Cat.

CABINE

- Essuie-glace inférieur radial (pour cabine Deluxe seulement)
- Pédale électrique à gauche et à droite (bidirectionnelle) pour la commande d'outil
- Kit de fenêtre arrière à double sortie
- Pare-pluie et projecteur de cabine avec couvercle
- Pare-brise avant en verre feuilleté (verre P5A, réglementation européenne en matière de démolition)
- Porte-clés (à utiliser avec un récepteur Bluetooth)

PROTECTIONS

- OPG (non compatible avec cache de projecteur de cabine, protecteur pare-pluie)
- Protection à mailles sur toute la surface avant (non compatible avec projecteur de cabine avec couvercle, pare-pluie)
- Protection à mailles sur la moitié inférieure avant
- Protection complète anti-vandalisme

SÉCURITÉ ET PROTECTION

- Ceinture de sécurité à enrouleur de 76 mm (3")

Options de cabine

	Confort*	Deluxe	Premium** (pare-brise en 2 parties)	Premium** (pare-brise monobloc)
ROPS	●	●	●	●
Moniteur à écran tactile LCD haute résolution 203 mm (8")	●	X	X	X
Moniteur à écran tactile LCD haute résolution 254 mm (10")	○	●	●	●
Climatiseur automatique à deux niveaux	●	●	●	●
Molette et touches de raccourci pour la commande du moniteur	●	●	●	●
Commande du moteur à bouton poussoir sans clé	●	●	●	●
Console réglable en hauteur	X	●	●	●
Console réglable en hauteur, trois marches avec outil	●	X	X	X
Console de gauche inclinée vers le haut	X	●	●	●
Console gauche fixe	●	X	X	X
Siège à suspension mécanique	●	X	X	X
Siège à suspension pneumatique chauffant	X	●	X	X
Siège chauffant et ventilé à suspension pneumatique	X	X	●	●
Ceinture de sécurité de 51 mm (2")	●	●	●	●
Radio Bluetooth intégrée au moniteur avec ports USB/auxiliaires***	●	●	X	X
Radio Bluetooth intégrée au moniteur avec ports USB/auxiliaires/DAB**	X	●	●	●
Prises 12 Vcc	●	●	●	●
Stockage de documents	●	●	●	●
Rangement en hauteur et rangement arrière avec filets	X	●	●	●
Porte-gobelet	●	●	●	●
Porte-gobelet	●	●	●	●
Vitre avant en deux parties, ouvrable	●	●	●	○
Pare-brise avant monobloc	X	X	○	●
Sortie de secours par vitre arrière	●	●	●	●
Essuie-glace radial avec lave-glace	●	●	X	X
Essuie-glace en parallèle	X	X	●	●
Trappe de toit plein-ciel en polycarbonate, ouvrant	●	●	●	X
Trappe en acier ouvrante	X	X	X	X
Verre de toit feuilleté	X	X	X	●
Plafonnier à DEL	●	●	●	●
Éclairage d'accueil au sol	X	●	●	●
Pare-soleil de toit	X	●	●	●
Pare-soleil avant à rouleau	●	●	●	●
Pare-soleil arrière à rouleau	○	○	●	●
Tapis de sol lavable	●	●	●	●
Prééquipement pour gyrophare	●	●	●	●
Direction de bras Cat	○	○	○	○
Relais auxiliaire	X	○	○	○

● De série

○ En option

X Non disponible

* Chili uniquement

** Europe uniquement

*** Australie et Nouvelle-Zélande uniquement

Déclaration environnementale 313

Les informations suivantes s'appliquent à la machine à l'étape de fabrication finale telle que configurée pour la vente dans les régions couvertes dans ce document. Le contenu de cette déclaration n'est valide qu'au moment de sa publication ; toutefois, le contenu relatif aux fonctions et caractéristiques de la machine peut être modifié sans préavis. Pour de plus amples informations, veuillez consulter le manuel d'utilisation et d'entretien de la machine.

Pour plus d'informations sur la durabilité en action et notre progression, visitez la page

<https://www.caterpillar.com/en/company/sustainability>.

Moteur

- Le moteur C3.6 Cat® est conforme à la norme américaine EPA Tier 4 Final, la norme européenne Stage V et la norme japonaise 2014 sur les émissions.
- Les moteurs diesel Cat doivent utiliser du carburant ULSD (diesel à très faible teneur en soufre contenant 15 ppm de soufre ou moins) ou du ULSD mélangé aux carburants à faible intensité de carbone** suivants, jusqu'à :
 - ✓ 20 % biodiesel EMAG (ester méthylique d'acide gras)*
 - ✓ 100 % diesel renouvelable, huile végétale hydrotraitee et carburants GTL (gaz à liquide)

Référez-vous aux directives pour une application réussie. Veuillez contacter votre concessionnaire Cat ou référez-vous à la publication spéciale SEBU6250 « Caterpillar Machine Fluids Recommendations » (Recommandations relatives aux liquides des équipements Caterpillar).

* Les moteurs sans dispositif de post-traitement peuvent utiliser des mélanges plus élevés, contenant jusqu'à 100 % de biodiesel. (Pour l'utilisation de mélanges supérieurs à 20 % de biodiesel, consultez votre concessionnaire Cat).

** Les émissions de gaz à effet de serre au tuyau d'échappement issues des carburants à émissions de carbone réduites sont essentiellement les mêmes que celles des carburants traditionnels.

Circuit de climatisation

- Le système de climatisation de cette machine contient du gaz réfrigérant fluoré à effet de serre R134a (potentiel de réchauffement climatique = 1 430). Le système contient 0,85 kg (1,9 lb) de réfrigérant, soit un équivalent CO₂ de 1,216 tonne métrique (1,340 tonne US).

Peinture

- Selon les meilleures connaissances existantes, la concentration maximale admise, mesurée en ppm, des métaux lourds suivants dans la peinture est comme suit :
 - Barium < 0,01 %
 - Cadmium < 0,01 %
 - Chrome < 0,01 %
 - Plomb < 0,01 %

Performances acoustiques

ISO 6395:2008 (externe) 100 dB(A)

ISO 6396:2008 (à l'intérieur de la cabine) 68 dB(A)

- Le port de protections auditives peut s'avérer nécessaire lorsque le conducteur travaille dans un poste de conduite ouvert (qui n'est pas correctement entretenu ou dont les portes/vitres sont ouvertes) pendant de longues périodes ou dans un environnement bruyant.

Huiles et fluides

- L'usine Caterpillar effectue un remplissage de liquides de refroidissement à base d'éthylène glycol. L'antigel/liquide de refroidissement pour moteur diesel Cat (DEAC) et le liquide de refroidissement longue durée Cat (ELC) peuvent être recyclés. Consultez votre concessionnaire Cat pour de plus amples informations.
- L'huile Cat Bio HYDO™ Advanced est une huile hydraulique biodégradable portant le label écologique UE.
- La présence d'autres liquides est probable ; consultez le Guide d'utilisation et d'entretien ou le Guide de montage et d'application pour connaître tous les liquides conseillés et les intervalles d'entretien requis.

Caractéristiques et technologie

- Le 313 est jusqu'à 10% plus économe en carburant que le 313F. Les fonctions et technologies suivantes peuvent permettre de réaliser des économies de carburant et contribuer à la réduction des émissions. Les caractéristiques peuvent varier. Pour de plus amples informations, veuillez consulter votre concessionnaire Cat.
 - Des circuits hydrauliques avancés permettent d'équilibrer la puissance et l'efficacité
 - Le mode Smart adapte automatiquement la puissance de la machine en fonction des conditions d'excavation
 - Le mode Éco permet de réduire la consommation de carburant pour les applications légères
 - Régime de ralenti par simple pression avec commande automatique du régime moteur
 - Cat Grade avec 2D améliore l'efficacité du conducteur de 45 %
 - Réduisez vos coûts d'entretien jusqu'à 25 % grâce à des intervalles d'entretien prolongés et synchronisés
 - Mises à jour flash à distance et Dépistage des pannes à distance

Recyclage

- Les matériaux intégrés aux machines sont classifiés comme suit avec un pourcentage pondéral approximatif. En raison des variations de configurations produit, les valeurs suivantes du tableau peuvent varier.

Type de matériau	Pourcentage pondéral
Acier	80,28 %
Fer	4,22 %
Métal non ferreux	2,85 %
Métal mixte	0,34 %
Métal mixte et non métal	2,73 %
Plastique	0,08 %
Caoutchouc	4,25 %
Mixte non métallique	1,05 %
Fluide	2,79 %
Autre	1,41 %
Non classifié	0,00 %
Total	100 %

- Une machine avec un taux de recyclabilité plus élevé garantira un usage plus efficace des ressources naturelles précieuses et elle renforcera la valeur de fin de vie du produit. Conformément à la norme ISO 16714:2008 (Engins de terrassement – Recyclabilité et récupérabilité – Terminologie et méthode de calcul), le taux de recyclabilité se définit comme le pourcentage en masse (fraction en pourcentage de la masse) de la nouvelle machine potentiellement capable d'être recyclée, et/ou réutilisée.

Tous les éléments de la nomenclature sont d'abord évalués selon le type de composant, sur la base d'une liste de composants définie par les normes ISO 16714:2008 et CEMA (Construction Equipment Manufacturers Association) du Japon. Les pièces restantes sont ensuite évaluées pour leur recyclabilité en fonction du type de matériau.

En raison des variations de configurations produit, la valeur suivante du tableau peut varier.

Recyclabilité : 95 %

Pour plus d'informations sur les produits Cat, les services proposés par les concessionnaires et les solutions par secteur d'activité, visiter le site www.cat.com

© 2023 Caterpillar
Tous droits réservés

Documents et spécifications susceptibles de modifications sans préavis. Les machines représentées sur les photos peuvent comporter des équipements supplémentaires. Pour connaître les options disponibles, veuillez vous adresser à votre concessionnaire Cat.

CAT, CATERPILLAR, LET'S DO THE WORK, leurs logos respectifs, la couleur « Caterpillar Corporate Yellow », les habillages commerciaux « Power Edge » et « Modern Hex » Cat, ainsi que l'identité visuelle de l'entreprise et des produits qui figurent dans le présent document, sont des marques déposées de Caterpillar qui ne peuvent pas être utilisées sans autorisation. VisionLink est une marque déposée de Caterpillar Inc., enregistrée aux États-Unis et dans d'autres pays.

AFXQ2875-06 (12-2023)
Remplace AFXQ2875-05
Numéro de version : 07E
(Europe, Aus-NZ, Chile)

