

РУКОВОДСТВО ПО ПРИМЕНЕНИЮ РЕЗИНОВЫХ ГУСЕНИЦ CAT®

ПОДХОДЯЩИЕ ГУСЕНИЦЫ ДЛЯ ВАШЕГО ОБОРУДОВАНИЯ

Компактный гусеничный погрузчик (CTL)

Гидравлический мини-экскаватор (MHE)

Погрузчик повышенной проходимости (MTL)

ПОДХОДЯЩИЕ ГУСЕНИЦЫ ДЛЯ ВАШЕГО ОБОРУДОВАНИЯ

РУКОВОДСТВО ПО ПРИМЕНЕНИЮ РЕЗИНОВЫХ ГУСЕНИЦ CAT®

Ходовая часть и гусеницы Cat® специально разработаны как единая система. Резиновые гусеницы со стальными вставками рассчитаны на максимальную долговечность в самых сложных условиях эксплуатации, обеспечивая плавный ход, минимальное воздействие на грунт и отличное сцепление. Поскольку на резиновые гусеницы может приходиться до 50% ожидаемых затрат на техническое обслуживание компактного гусеничного погрузчика в течение первых 3 лет* эксплуатации, важно подобрать гусеницы, соответствующие задачам вашей машины.



- Резиновые гусеницы для тяжелых условий эксплуатации Cat обеспечивают минимальное воздействие на грунт, что делает их отличным решением для всех видов работ по завершению планировки. Резиновый протектор с рисунком в виде полос обеспечивает дополнительное сцепление по сравнению с шашечным протектором при работе на снегу или мягком грунте.
- Резиновые гусеницы с шашечным протектором Cat представляют собой прочное универсальное решение, подходящее для машин, работающих в условиях высокой ударной нагрузки и сильного истирания в производственных условиях.
- Резиновые гусеницы с зигзагообразным протектором для обычных условий эксплуатации Cat разработаны для экономных клиентов. Зигзагообразный рисунок протектора подходит для различных работ со средней и низкой ударной нагрузкой и обеспечивает оптимальное сцепление в условиях снега.

КАТЕГОРИЯ ОЦЕНКИ		ШАШЕЧНЫЙ ПРОТЕКТОР ДЛЯ ТЯЖЕЛЫХ УСЛОВИЙ	ПРОТЕКТОР В ВИДЕ ПОЛОС ДЛЯ ТЯЖЕЛЫХ УСЛОВИЙ	ЗИГЗАГООБРАЗНЫЙ ПРОТЕКТОР ДЛЯ ОБЫЧНЫХ УСЛОВИЙ
● Отлично ○ Хорошо ^ Не рекомендуется			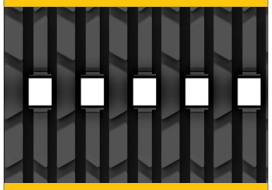	
Гравий		●	○	^
Твердая поверхность		●	●	○
Мягкие грунты	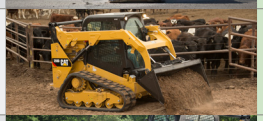	●	●	○
Газон		●	○	^
Снег		○	●	●
Склон		○	○	●
Необработанный рельеф		●	○	^

* Затраты основаны на графике регулярного технического обслуживания в руководстве по эксплуатации и техническому обслуживанию, а также среднем сроке службы гусениц 500 часов в год или общем среднем сроке службы гусениц 1500 часов.

АССОРТИМЕНТ РЕЗИНОВЫХ ГУСЕНИЦ
ДЛЯ КОМПАКТНЫХ ГУСЕНИЧНЫХ ПОГРУЗЧИКОВ CAT®

МОДЕЛЬ МАШИНЫ	ПРЕФИКС СЕРИИ ИЛИ СЕРИЙНОГО НОМЕРА МАШИНЫ	НОМЕР ГУСЕНИЦЫ	РАЗМЕР ГУСЕНИЦЫ – ШИРИНА X ШАГ X КОЛИЧЕСТВО ЗВЕНЬЕВ, ММ (ДЮЙМЫ)	ОПИСАНИЕ
239, 249	D, D3	607-4799	320x86x49 (12,6x3,4x49)	320 мм (12,6") гусеница с шашечным протектором для тяжелых условий эксплуатации
		607-4800	400x86x49 (15,7x3,4x49)	400 мм (15,7") гусеница с протектором в виде полос для тяжелых условий
		608-7326	320x86x49 (12,6x3,4x49)	320 мм (12,6") гусеница для обычных условий эксплуатации
255	DY7, FL7	631-2292	320x86x52 (12,6x3,4x52)	320 мм (12,6") гусеница с протектором в виде полос для тяжелых условий
		631-2294	400x86x52 (15,7x3,4x52)	400 мм (15,7") гусеница с шашечным протектором для тяжелых условий эксплуатации
		631-2296	400x86x52 (15,7x3,4x52)	400 мм (15,7") гусеница с протектором в виде полос для тяжелых условий
259	B3, D, D3	607-4803	320x86x53 (12,6x3,4x53)	320 мм (12,6") гусеница с шашечным протектором для тяжелых условий эксплуатации
		592-5827	400x86x53 (15,7x3,4x53)	400 мм (15,7") гусеница с шашечным протектором для тяжелых условий эксплуатации
		607-4804	400x86x53 (15,7x3,4x53)	400 мм (15,7") гусеница с протектором в виде полос для тяжелых условий
		608-7327	320x86x53 (12,6x3,4x53)	320 мм (12,6") гусеница для обычных условий эксплуатации
		608-7328	400x86x53 (15,7x3,4x53)	400 мм (15,7") гусеница для обычных условий эксплуатации
265	JN6, KR4	631-2297	400x86x55 (15,7x3,4x55)	400 мм (15,7") гусеница с протектором в виде полос для тяжелых условий
		631-2299	450x86x55 (17,7x3,4x55)	450 мм (17,7") гусеница с шашечным протектором для тяжелых условий эксплуатации
		631-2300	450x86x55 (17,7x3,4x55)	450 мм (17,7") гусеница с протектором в виде полос для тяжелых условий
275	P9F, R8Y, ZE8, T8X	572-6694	400x86x62 (15,7x3,4x62)	400 мм (15,7") гусеница с шашечным протектором для тяжелых условий эксплуатации
		572-6695	450x86x62 (17,7x3,4x62)	450 мм (17,7") гусеница с шашечным протектором для тяжелых условий эксплуатации
		572-6696	450x86x62 (17,7x3,4x62)	450 мм (17,7") гусеница с протектором в виде полос для тяжелых условий
285	WH9, 2X2, 2X3	572-6694	400x86x62 (15,7x3,4x62)	400 мм (15,7") гусеница с шашечным протектором для тяжелых условий эксплуатации
		572-6695	450x86x62 (17,7x3,4x62)	450 мм (17,7") гусеница с шашечным протектором для тяжелых условий эксплуатации
		572-6696	450x86x62 (17,7x3,4x62)	450 мм (17,7") гусеница с протектором в виде полос для тяжелых условий
279/289	C2, D, D3	593-1012	450x86x56 (17,7x3,4x56)	450 мм (17,7") гусеница с шашечным протектором для тяжелых условий эксплуатации
		592-5828	400x86x56 (15,7x3,4x56)	400 мм (15,7") гусеница с шашечным протектором для тяжелых условий эксплуатации
		608-7329	450x86x56 (17,7x3,4x56)	450 мм (17,7") гусеница для обычных условий эксплуатации
		561-5499	450x86x56 (17,7x3,4x56)	450 мм (17,7") гусеница с протектором в виде полос для тяжелых условий
	C	592-5830	450x86x60 (17,7x3,4x60)	450 мм (17,7") гусеница с шашечным протектором для тяжелых условий эксплуатации
		592-5829	400x86x60 (15,7x3,4x60)	400 мм (15,7") гусеница с шашечным протектором для тяжелых условий эксплуатации
		608-7331	450x86x60 (17,7x3,4x60)	450 мм (17,7") гусеница для обычных условий эксплуатации
		607-4805	450x86x60 (17,7x3,4x60)	450 мм (17,7") гусеница с протектором в виде полос для тяжелых условий
299	C, D, D XHP, D2, D2 XHP, D3, D3 XE	592-5830	450x86x60 (17,7x3,4x60)	450 мм (17,7") гусеница с шашечным протектором для тяжелых условий эксплуатации
		592-5829	400x86x60 (15,7x3,4x60)	400 мм (15,7") гусеница с шашечным протектором для тяжелых условий эксплуатации
		608-7331	450x86x60 (17,7x3,4x60)	450 мм (17,7") гусеница для обычных условий эксплуатации
		561-5500	450x86x60 (17,7x3,4x60)	450 мм (17,7") гусеница с протектором в виде полос для тяжелых условий

АССОРТИМЕНТ РЕЗИНОВЫХ ГУСЕНИЦ ДЛЯ ГИДРАВЛИЧЕСКИХ МИНИ-ЭКСКАВАТОРОВ CAT®



Гусеницы гидравлических мини-экскаваторов Cat (MHE) разработаны для обеспечения оптимального сцепления и долговечности в различных условиях эксплуатации и на разных типах грунта.

Для тяжелых условий эксплуатации. Идеально подходят для машин, работающих в производственных условиях, где ожидается большой объем наработки. Эти гусеницы Cat созданы для самых сложных условий эксплуатации.

Для обычных условий эксплуатации. Идеально подходят для машин с меньшим количеством наработки, для машин старого образца или в случаях, когда первоначальная цена покупки является ключевым фактором при принятии решения о приобретении.

Компания Caterpillar также предлагает различные стальные гусеницы MHE с резиновыми накладками. Стальные гусеницы обеспечивают универсальность резиновых гусеничных лент, позволяя при этом звеньям самоочищаться от мусора, что снижает общий износ зубчатки и втулок. Резиновые накладки снижают вибрацию машины, что приводит к более плавному ходу, меньшему повреждению грунта и повышению комфорта оператора по сравнению с традиционными стальными грунтозацепами. Наконец, стальные гусеницы позволяют клиентам при необходимости заменять только отдельные резиновые накладки, а не резиновую гусеничную ленту целиком.

РЕЗИНОВЫЕ НАКЛАДКИ

МОДЕЛЬ МАШИНЫ	ПРЕФИКС СЕРИЙНОГО НОМЕРА МАШИНЫ	НОМЕР НАКЛАДКИ	ОПИСАНИЕ
304C CR	FPK	601-2103 3B-4508 329-3356	Накладка для тяжелых условий эксплуатации – 400 мм (15,7") Шайба (4 шт. на накладку) Гайка M12x1,75 (4 шт. на накладку)
305 CR	5C5, 5G5, 5X5		
305C CR	HWJ		
305D CR	XER		
305.5 CR	AX6		
305.5D	FLZ		
306	6G6		
307.5	GW7	587-2094 095-0818 096-4876	Накладка для тяжелых условий эксплуатации – 450 мм (17,7") Шайба (4 шт. на накладку) Гайка M14x2 (4 шт. на накладку)
308	GG8, GK8, GP8, GW8, GX8		
308.5	GZ8		
309	GG9, GW9		
310	GWT		

РЕЗИНОВЫЕ ГУСЕНИЦЫ

МОДЕЛЬ МАШИНЫ	ПРЕФИКС СЕРИЙНОГО НОМЕРА МАШИНЫ	НОМЕР ДЛЯ ТЯЖЕЛЫХ УСЛОВИЙ ЭКСПЛУАТАЦИИ	НОМЕР ДЛЯ ОБЫЧНЫХ УСЛОВИЙ ЭКСПЛУАТАЦИИ	РАЗМЕР ГУСЕНИЦЫ – ШИРИНА X ШАГ X КОЛИЧЕСТВО ЗВЕНЬЕВ, ММ (ДЮЙМЫ)
300.9D	DW2, LJ2, LJM, TGP	367-4063	--	180x37x72 (7,1x1,45x72)
301.4C	LJ3, LJK	629-2883	--	230x96x33 (9,1x3,8x33)
301.5	3YW	629-2882	--	231,5x48x62 (9,1x1,9x62)
	MNH	628-3405	--	230x48x64 (9,1x1,9x64)
301.6C	JBB	629-2881	588-1636	230x96x35 (9,1x3,77x35)
301.6	BDH	629-2883	--	231,5x48x66 (9,1x1,9x66)
	MY6	628-3405	--	230x48x64 (9,1x1,9x64)

ПРОДОЛЖЕНИЕ НА СЛЕДУЮЩЕЙ СТРАНИЦЕ ▼

РЕЗИНОВЫЕ ГУСЕНИЦЫ (ПРОДОЛЖЕНИЕ)

МОДЕЛЬ МАШИНЫ	ПРЕФИКС СЕРИЙНОГО НОМЕРА МАШИНЫ	НОМЕР ДЛЯ ТЯЖЕЛЫХ УСЛОВИЙ ЭКСПЛУАТАЦИИ	НОМЕР ДЛЯ ОБЫЧНЫХ УСЛОВИЙ ЭКСПЛУАТАЦИИ	РАЗМЕР ГУСЕНИЦЫ – ШИРИНА X ШАГ X КОЛИЧЕСТВО ЗВЕНЬЕВ, ММ (ДЮЙМЫ)
301.7D	LJH, LJ4 (фиксированная ходовая часть)	629-2883	--	230x96x33 (9,1x3,8x33)
	LJH, LJ4 (раздвижная ходовая часть) LJ8, LJD	630-2745	--	230x96x36 (9,1x3,8x36)
301.7 CR	JH7	628-3406	--	230x48x70 (9,1x1,9x70)
301.8C	JSB	629-2881	588-1636	230x96x35 (9,1x3,77x35)
301.8	BFA	629-2883	--	231,5x48x66 (9,1x1,9x66)
	H8X	628-3406	--	230x48x70 (9,1x1,9x70)
302 CR	RHM	628-3407	--	250x48x82 (9,8x1,9x82)
302.2D	LJG	630-9274	--	250x96x38 (9,8x3,8x38)
302.4D	LJ6, LJN	390-2335	--	250x109x37 (9,8x4,2x37)
302.5C	GBB	627-9474	588-1650	300x52,5x78 (11,8x2x78)
302,7 CR	CZ6 (фиксированная ходовая часть)	575-8723	--	300x52x82 (11,8x2x82)
	CZ6 (раздвижная ходовая часть)	566-2975	--	300x52,5x90 (11,8x2x90)
302.7D	LJ7	575-8723	--	300x52x82 (11,8x2x82)
303	DMA, CAR	554-3739	588-1520	300x52,5x84 (11,8x2x84)
303 CR	MY3, NXY		--	
303 SR	FAD		588-1520	
303C CR	AZS, BXT	566-2975	588-2816	300x52,5x90 (11,8x2x90)
	MSP	554-3739	588-1520	300x52,5x84 (11,8x2x84)
303E CR	SGE, HHM, CR7, SMG, FR3, CK3			
303.5	AFW			
303.5 CR	RE9, CE9	566-2975	--	300x52,5x90 (11,8x2x90)
303.5C	DMY		588-2816	
303.5C CR	CRL			
303.5D	RHP			
303.5D CR	SEG			
303.5E	RSE, JX2, RKY, SFH, E5C			
303.5E2	HY2, JWY			
303.5E2 CR	CR9, CR6, AC5, BG8, DWD			
304	AN4	473-6511	588-3542	350x52,5x90 (13,7x2x90)
	NAD, BTN	627-9473	588-1535	400x72,5x72 (15,7x2,85x72)
304 CR	AX4	473-6511	588-3542	350x52,5x90 (13,7x2x90)
304 SR	A73	566-2975	--	300x52,5x90 (11,8x2x90)
304C SR	NBM		588-2816	
304D CR	TYK	473-6511	588-3542	350x52,5x90 (13,7x2x90)
304E2	ME4			
304E2 CR	GC5, KC4, HC5, FC2, CJ2			
304.5	ANR	627-9473	588-1535	400x72,5x72 (15,7x2,85x72)
304.5E2	FXT	473-6511	588-3542	350x52,5x90 (13,7x2x90)
305	BMW, DCR, DSA, DGT	627-9473	588-1535	400x72,5x72 (15,7x2,85x72)
	AX5	527-2809	588-2869	400x72,5x76 (15,7x2,85x76)
305 CR	5C5, 5G5			
305D CR	XER, WCJ			
305E	WDL			
305E2	H5M			
305E2 CR	PYR, DJX, DF5			
305.5	DCK, CXZ	627-9473	588-1535	400x72,5x72 (15,7x2,85x72)

ПРОДОЛЖЕНИЕ НА СЛЕДУЮЩЕЙ СТРАНИЦЕ

РЕЗИНОВЫЕ ГУСЕНИЦЫ (ПРОДОЛЖЕНИЕ)

МОДЕЛЬ МАШИНЫ	ПРЕФИКС СЕРИЙНОГО НОМЕРА МАШИНЫ	НОМЕР ДЛЯ ТЯЖЕЛЫХ УСЛОВИЙ ЭКСПЛУАТАЦИИ	НОМЕР ДЛЯ ОБЫЧНЫХ УСЛОВИЙ ЭКСПЛУАТАЦИИ	РАЗМЕР ГУСЕНИЦЫ – ШИРИНА X ШАГ X КОЛИЧЕСТВО ЗВЕНЬЕВ, ММ (ДЮЙМЫ)
305.5 CR	AX6	527-2809	588-2869	400x72,5x76 (15,7x2,85x76)
305.5D	FLZ			
305.5D CR	YHS			
305.5E	YGB, FSC			
305.5E2	CR5			
305.5E2 CR	HRX, FR5, SHW, EJX			
306	6G6, 6W6			
308	GG8, GP8, GW8, GX8	465-9223	--	450x81x78 (17,7x3,2x78)
308C	CRW			
308D	GBT, FYC			
308D CR	HSA			
308D SR	JPS			
308E	GBJ			
308E2 CR	FJX, W8S, TMX			

АССОРТИМЕНТ РЕЗИНОВЫХ ГУСЕНИЦ

ДЛЯ ПОГРУЗЧИКОВ ПОВЫШЕННОЙ ПРОХОДИМОСТИ CAT®

Гусеницы для погрузчиков повышенной проходимости Cat (MTL) разработаны для работы в различных условиях и при разных типах грунта. Гусеницы Cat MTL для обычных условий эксплуатации обеспечивают превосходный баланс прочности и производительности во всех областях применения погрузчиков повышенной проходимости.



МОДЕЛЬ МАШИНЫ	СЕРИЯ МАШИНЫ	НОМЕР ГУСЕНИЦЫ	РАЗМЕР ГУСЕНИЦЫ – ШИРИНА X ШАГ X КОЛИЧЕСТВО ЗВЕНЬЕВ, ММ (ДЮЙМЫ)	ОПИСАНИЕ
247	A, B, B2, B3	420-9876	381x100x42 (15x4x42)	381 мм (15") гусеница для обычных условий эксплуатации
257	A, B, B2, B3, D, D3			
267, 277	A, B	420-9878	457x100x56 (18x4x56)	457 мм (18") гусеница для обычных условий эксплуатации
277	C, C2, D	420-9877	457x100x51 (18x4x51)	457 мм (18") гусеница для обычных условий эксплуатации
287	A, B	420-9879	457x100x51 (18x4x51)	457 мм (18") гусеница для обычных условий эксплуатации
	C, C2, D	420-9877		
297	C, D, D2, D2 XHP	420-9877	457x100x51 (18x4x51)	457 мм (18") гусеница для обычных условий эксплуатации

ЗАМЕТКИ

PRBJ0188-08

Подробную информацию о продукции Cat, услугах дилеров и отраслевых решениях можно найти на нашем сайте по адресу: www.cat.com.

© 2026 Caterpillar. Все права защищены.

Материалы и технические характеристики могут быть изменены без предварительного уведомления. На фотографиях машины могут быть изображены с дополнительным оборудованием. Обратитесь к дилеру Cat для получения информации о доступных опциях.

CAT, CATERPILLAR, LET'S DO THE WORK, их соответствующие логотипы, Caterpillar Corporate Yellow, фирменные маркировки Power Edge и Cat Modern Hex, а также используемые в этом документе идентификаторы компании и продукции являются товарными знаками Caterpillar и не могут использоваться без разрешения. VisionLink – торговая марка компании Caterpillar Inc., зарегистрированная в США и других странах.