

VISIBILIDAD COMPLETA PARA GESTIONAR TODA SU FLOTA

VISIONLINK[®]

VISIONLINK® TECNOLOGÍA

CONVIERTA LOS DATOS EN INFORMACIÓN PRÁCTICA

¿Está preparado para eliminar las suposiciones de la gestión de flotas? VisionLink® ofrece información práctica y fácil de entender para ayudarle a tomar decisiones informadas en cada momento. Saque el máximo partido a toda su flota desde una única aplicación intuitiva y de confianza.

EL PODER DE ACTUAR

⊕ VISIBILIDAD DE TODA LA FLOTA

- + Obtenga información práctica sobre todos los activos, independientemente de su marca.
- + Gestione flotas mixtas de OEM a través de una interfaz.
- + Supervise activos propios, alquilados o arrendados.

⊕ SEGUIMIENTO ACTUALIZADO DE ACTIVOS

- + Realice un seguimiento de la ubicación, las horas de funcionamiento, los niveles de combustible, los problemas de salud y la utilización general.
- + Visualice las ubicaciones de las herramientas de trabajo en varios lugares de trabajo y mida las horas de trabajo para predecir la necesidad de mantenimiento de las herramientas.

⊕ MAXIMICE EL TIEMPO DE ACTIVIDAD

- + Supervise el estado de los equipos, los códigos de avería, el análisis de fluidos y las fechas de vencimiento de las inspecciones.
- + Reduzca el tiempo de inactividad imprevisto con alertas críticas.
- + Solicite piezas y programe el servicio dentro de la plataforma.

⊕ OPTIMICE LA UTILIZACIÓN

- + Gestione por proyectos, grupos o límites geográficos.
- + Fije objetivos de utilización y supervise el rendimiento.
- + Tome decisiones informadas y basadas en datos para reducir los costes operativos.

MEJORES DATOS, MEJORES DECISIONES

ELIMINE LAS SUPOSICIONES

VisionLink elimina las conjeturas de la gestión de flotas con información clave para maximizar el rendimiento, independientemente del tamaño de la flota o del fabricante del equipo.*

VisionLink proporciona datos puntuales de los equipos sin problemas a su ordenador de sobremesa o dispositivo móvil desde una cómoda solución centralizada. Con los paneles de control interactivos, VisionLink facilita a las operaciones de todos los tamaños la toma de decisiones informadas en todo momento.

CONCEBIDO PARA FLOTAS DE 1 A MÁS DE 100 VEHÍCULOS

Para empezar a utilizar VisionLink, active el hardware integrado en los nuevos equipos Cat. Para activos Cat más antiguos y otras marcas OEM, instale dispositivos Product Link™ o integre datos de proveedores telemáticos OEM o de terceros existentes mediante API.

Gracias a la capacidad de tomar decisiones informadas que reducen los costes, aumentan la productividad, simplifican el mantenimiento y mejoran la seguridad en el lugar de trabajo, podrá hacer más en menos tiempo y por menos dinero.

Nota: Se requiere una suscripción a VisionLink para los informes de datos de los equipos. La disponibilidad puede variar según la región y el modelo. Consulte a su distribuidor Cat para obtener más información.

** La disponibilidad campos de datos puede variar según el fabricante del equipo.*

LLEVE SU NEGOCIO AL SIGUIENTE NIVEL:

- + Control de la flota 24/7
- + Racionalice las inspecciones de activos
- + Simplifique el mantenimiento
- + Maximice la utilización de la flota y la eficiencia en el lugar de trabajo
- + Ayuda a reducir los costes de combustible
- + Aumente la productividad del operador
- + Aumente la seguridad en el lugar de trabajo.
- + Compatible con proveedores de datos de terceros y otros OEM
- + Integre activos no conectados

CÓMO FUNCIONA

OBTENGA BENEFICIOS REALES

SOLUCIÓN INTEGRAL

VisionLink es su plataforma única para obtener datos fáciles de comprender y perspectivas prácticas para optimizar sus activos en toda su flota.

GESTIÓN DE FLOTAS MIXTAS

Gestione todos sus activos, independientemente de la marca. Conéctese a proveedores de datos de terceros y otros OEM o importe activos OEM mediante dispositivos Cat Product Link™.

CONEXIONES DE API

Las interfaces de programación de aplicaciones (API) permiten a VisionLink conectarse con otras aplicaciones de software mediante normas ISO (AEMP 2.0) o API personalizadas para funciones de datos más avanzadas, como los límites geográficos.

APLICACIÓN MÓVIL

Manténgase en movimiento y gestione su flota, esté donde esté. Acceda a VisionLink desde su ordenador o desde la aplicación móvil para usuarios de iPhone y Android.

ASISTENCIA EN LA APLICACIÓN

Navegue por la aplicación con confianza. VisionLink proporciona ayuda en la aplicación, preguntas frecuentes y vídeos tutoriales para guiarle sobre las características y funciones.

UNA EXPERIENCIA INTEGRADA

VisionLink se integra con muchas aplicaciones Cat, como Cat Inspect, Cat S-O-SSM, Cat SIS2 (sistema de información de servicio) y parts.cat.com. Están previstas más integraciones.

PANELES DE CONTROL DE APLICACIONES

INFORMACIÓN PRÁCTICA DE UN VISTAZO

PANEL DE CONTROL DE INICIO

El panel de inicio es la página de destino predeterminada de VisionLink. Proporciona lo siguiente:

- Una barra de búsqueda global que permite buscar familias y grupos de productos, además de activos, marcas y modelos.
- Acceda fácilmente a funciones como la solicitud de servicio, la compra de piezas, la asignación de inspecciones, el registro de servicios y los lugares de trabajo.
- Mis tareas muestra las tareas que vencen en los próximos siete días, junto con las tareas atrasadas y las que vencen hoy.
- La revisión del mantenimiento permite acceder rápidamente a los mantenimientos pendientes y próximos de su flota.
- Los enlaces rápidos proporcionan acceso a otras aplicaciones Cat.

PANEL NECESITA REVISIÓN

El panel Necesita revisión es el único lugar de VisionLink en el que puede ver los activos que requieren atención a diario, lo que le permite planificar cualquier actividad de mantenimiento de forma proactiva.

Obtenga una visión general de la salud de los activos y de los problemas de mantenimiento para que sus equipos funcionen a pleno rendimiento. Encontrará información sobre códigos de avería, análisis de fluidos, inspecciones y mucho más para ayudarle a eliminar los tiempos de inactividad y evitar costosas reparaciones. Utilice el flujo de trabajo de la aplicación (Tareas) para gestionar las asignaciones de proyectos.

Configure el panel Necesita revisión para que muestre sólo los eventos que desee ver, permitiéndole desglosar rápidamente los casos individuales que requieren atención. Añada notificaciones del estado de los activos (correo electrónico, en la aplicación, texto) según sus preferencias.

SUPERVISE TODA SU FLOTA 24 HORAS AL DÍA, 7 DÍAS A LA SEMANA:

- + Compruebe códigos de avería, análisis de fluidos e inspecciones
- + Añada notas e historial para cada activo
- + Asigne tareas para completar los asuntos pendientes
- + Revise los informes detallados de inspección de los activos
- + Pida piezas con integración directa con parts.cat.com
- + Solicite servicio de su distribuidor Cat local

PANEL ACTIVOS

Lleve la gestión de sus equipos al siguiente nivel con una visión general de cada activo de su flota. El panel Activos proporciona información detallada sobre el estado de cada activo, el contador de horas, la última ubicación conocida, etc.

Puede personalizar el panel Activos con las métricas más relevantes para su flota o navegar por intervalos de fechas específicos para obtener una cronología de cada activo. A continuación, profundice en los detalles de un activo seleccionado, mostrados en una serie de pestañas desde un panel de información general de fácil lectura.

Algunas de las acciones que puede realizar dentro de la página son:

- Descargue o programe informes por correo electrónico en varios formatos (CSV, XLSX, JSON, XML).
- Añada activos a un grupo o cree uno nuevo para organizar su flota.
- Muestre las ubicaciones de un activo en una vista de mapa en un intervalo de fechas seleccionado.
- Edite los detalles de los activos, incluidos el ID, el horómetro, el cuentakilómetros y el estado de propiedad.
- Compre piezas directamente en la tienda de piezas Cat (parts.cat.com).
- Solicite servicio de su distribuidor Cat local.

ACTIVOS LE PERMITE VER Y SEGUIR:

- + Estado de activo
- + Medidor de servicio
- + Horómetro
- + Última ubicación notificada
- + Siguiente servicio
- + Régimen de propiedad: propiedad, alquiler, arrendamiento o venta
- + Porcentaje del nivel de combustible
- + Porcentaje del nivel de DEF
- + Ubicaciones de límites geográficos
- + Y más (personalizable)

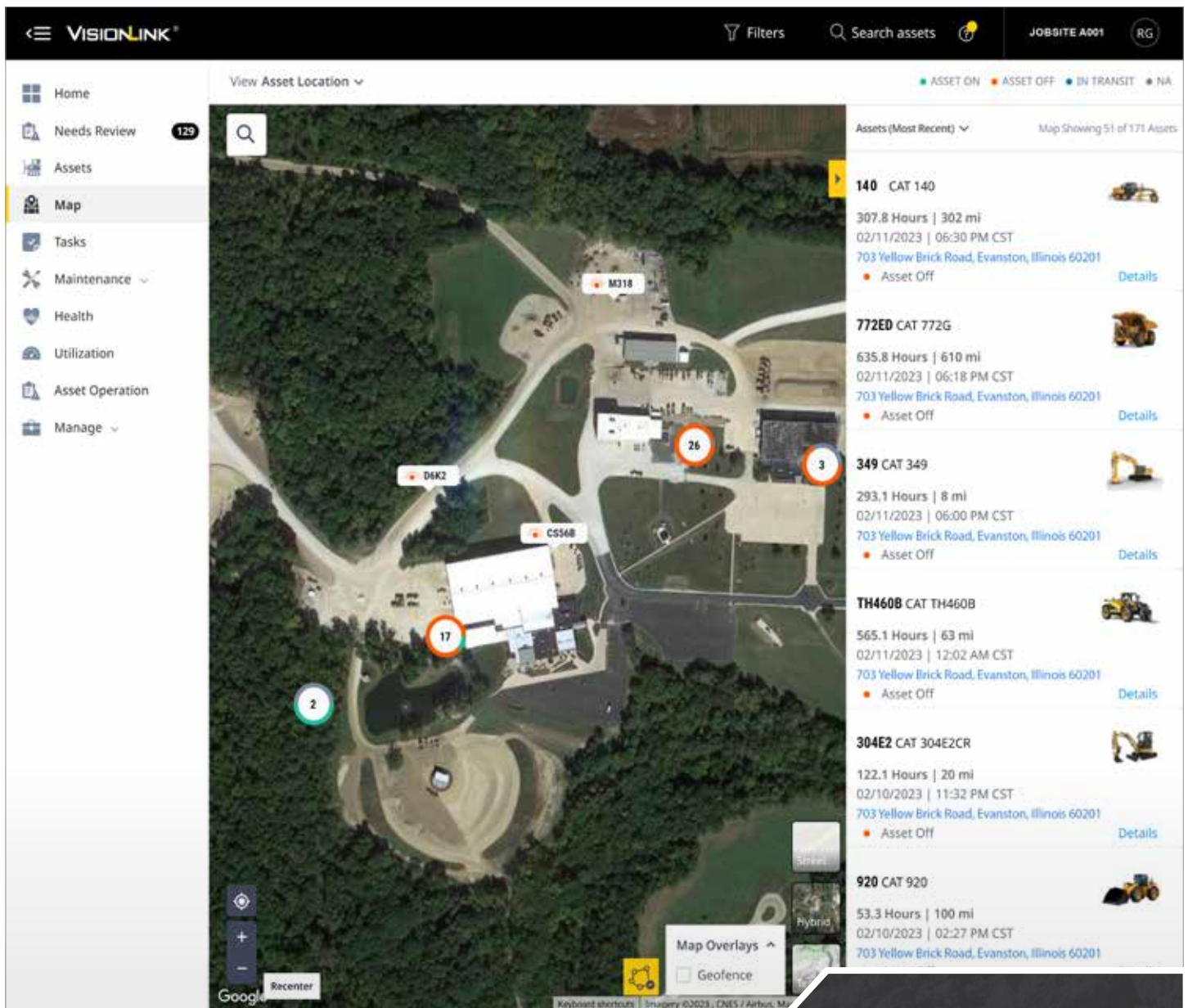

PANEL MAPA

Realice un seguimiento de todas las posiciones de sus activos las 24 horas del día, los 7 días de la semana, mediante la función Google Maps. El panel Mapa le ayuda a visualizar las ubicaciones y estados actuales de los activos de su flota. También ofrece un resumen visual de los códigos de avería, los resultados de los análisis de fluidos, los resultados de las inspecciones y el mantenimiento por ubicación de los activos.

LOS MAPAS LE AYUDAN A VISUALIZAR:

- + Ubicación de activos
- + Resumen de códigos de fallo
- + Ubicaciones de los códigos de fallo
- + Análisis de fluidos
- + Inspecciones
- + Mantenimiento de activos
- + Ubicaciones de distribuidores Cat
- + Superposición de límites geográficos

- Task Title:** Planned Maintenance : PM 1 (250 HOUR INTERVAL)
- Asset:** D5-17 VLA01111 - CAT
- Assignee:** Ramu Aitha
- Due Date:** 01/31/2023
- Severity:** Medium
- Last Location:** 41526, IL, United States (03/25/2022: 11:53 AM CDT)
- Planned Maintenance:** PM 1 PERFORM INITIAL (250 HOURS INTERVAL)
- Next Service Needed:** Due 03/01/2023 (Due in 17 Days or 250 Hours / 107 Hours)
- Last Completed Service:** No services completed

GESTIÓN CENTRALIZADA DE TAREAS:

Ver todos los detalles de la tarea, incluidos:

- + Información del activo
- + Estado de la tarea
- + Persona a la que se ha asignado la tarea
- + Fecha de vencimiento de la tarea
- + Gravedad de la tarea
- + Fecha de creación de la tarea
- + Creador de tareas
- + Descargue informes de tareas

PANEL TAREAS

La funcionalidad de tareas permite asignar personas a un proyecto con un nivel de gravedad y una fecha de vencimiento específicos. La asignación de tareas puede mejorar la productividad y aumentar la eficiencia mediante el seguimiento de una tarea de principio a fin, una parte esencial de la gestión de su flota.

El panel Tareas muestra todas las tareas de su organización y las que le han sido asignadas. Las tareas pueden crearse en la sección Necesita revisión para cualquier instancia: códigos de avería, análisis de fluidos e inspecciones.

Algunas de las acciones que puede realizar dentro de la página son:

- Filtrar por - todas las tareas que tengo asignadas se muestran completadas.
- Se puede aplicar un intervalo de fechas para filtrar aún más los datos de la pantalla.
- Hay un campo de búsqueda disponible para buscar una tarea específica.

PANEL MANTENIMIENTO

Diga adiós a los tiempos de inactividad innecesarios y hola a un mantenimiento simplificado. El panel de resumen Mantenimiento le ofrece una visión general de las necesidades de mantenimiento de todos los activos gestionados en VisionLink.

La función Mantenimiento agiliza la programación del mantenimiento y facilita la compra de piezas dentro de la aplicación. Mantenimiento contiene dos subpáginas:

- Resumen es una vista de los servicios programados agrupados por activo o por estado.
- Ajustes e inscripción se utilizan para crear y gestionar programas de mantenimiento e inscribir activos para definir nuevos servicios.

FACILITE EL MANTENIMIENTO:

- + Vea resúmenes de mantenimiento de todos los activos: códigos de fallo, contador de servicio previsto, última ubicación notificada
- + Pida piezas con integración directa con parts.cat.com
- + Solicite servicio
- + Vea las solicitudes de servicio existentes
- + Vea el historial completo de mantenimiento de un activo
- + Descargue informes resumidos

VISIONLINK Filters Search assets JOB SITE A001 RG

Home Needs Review 129 Assets Map Tasks Maintenance Health Utilization Asset Operation Manage

Fault Codes Fluid Analysis Results Inspection Results

Group by Assets Last 7 Days (02/04/2023 - 02/10/2023) Find fault codes 1 - 52 of 52

Assets	Service Meter	Totals	Activity
VL400099 - CAT 992...	201.5 Hours 02/10/2023; 04:16 PM CST	151 HIGH 1527 LOW	2275 MEDIUM
Test43122 VL399123 - CAT 730...	30,386 Hours 02/10/2023; 11:23 AM CST	26 HIGH 70 LOW	22 MEDIUM
VL000186 - CAT 249D3	3,462 Hours 02/10/2023; 01:50 PM CST	24 HIGH 0 LOW	7 MEDIUM
Tjs Test AAsset for Field VLS00032 - CAT 336	227.7 Hours 02/10/2023; 04:35 PM CST	15 HIGH 414 LOW	210 MEDIUM
VL800101 - CAT	3,314.3 Hours 02/10/2023; 07:37 AM CST	14 HIGH 66 LOW	60 MEDIUM
VL600156 - CAT 150...	208.4 Hours 02/10/2023; 04:50 PM CST	9 HIGH 7 LOW	12 MEDIUM
VLC99998 - CAT 120...	1,203.1 Hours 02/09/2023; 01:19 PM CST	6 HIGH 58 LOW	8 MEDIUM
MISCRT16 VLC00445 - CAT 627K	5,330.2 Hours 02/10/2023; 04:24 PM CST	3 HIGH 1 LOW	13 MEDIUM
VLS00081 - CAT 775L...	2,818 Hours 02/10/2023; 01:22 PM CST	2 HIGH 83 LOW	116 MEDIUM
VLT99988 - CAT D6R...	43.9 Hours 02/10/2023; 05:42 AM CST	2 HIGH 13 LOW	3 MEDIUM
UP19273 VLS01301 - CAT 950M	3,940 Hours 02/10/2023; 04:54 PM CST	2 HIGH 20 LOW	2 MEDIUM
VLS00101 - CAT 637K	2,250.7 Hours 02/10/2023; 04:59 PM CST	2 HIGH 4 LOW	0 MEDIUM
VL299999 - CAT 120-14	33.3 Hours 02/10/2023; 03:51 PM CST	1 HIGH 118 LOW	46 MEDIUM
GR019 VL900111 - CAT 16GC	6,581.9 Hours 02/10/2023; 05:00 PM CST	1 HIGH 18 LOW	39 MEDIUM
CAT Owned FF VLO00078 - CAT 775...	4,648.6 Hours 02/10/2023; 04:58 PM CST	1 HIGH 20 LOW	10 MEDIUM
TTT L6 MRET 3 VLT99993 - CAT D6R...	1,517.7 Hours 02/10/2023; 02:24 PM CST	1 HIGH 7 LOW	0 MEDIUM
VL100102 - CAT	608.5 Hours 02/10/2023; 05:36 AM CST	1 HIGH 1 LOW	0 MEDIUM
	1,474.9 Hours	0 HIGH	19 MEDIUM

MANTÉNGASE AL DÍA SOBRE EL ESTADO DE SU MÁQUINA:

- + Resumen de los códigos de fallo, análisis de fluidos y resultados de la inspección
- + Vea información de días anteriores, intervalos de fechas o del día actual
- + Revise los historiales de servicio de los activos
- + Integrado con el servicio de análisis de fluidos Cat S-O-SSM y la aplicación Cat Inspect
- + Vea los detalles de los códigos de fallo de Cat SIS2 - Sistema de información de servicio
- + Descargue informes de salud y resultados de inspecciones

PANEL SALUD

Gestionar la salud de sus máquinas nunca ha sido tan fácil. Los gestores de flotas pueden utilizar el panel Salud para identificar problemas u oportunidades en el momento en que se producen. Detectar y resolver los problemas lo antes posible mantiene el activo en funcionamiento y reduce la probabilidad de que surjan problemas adicionales, que pueden aumentar el tiempo de inactividad no planificado y las costosas reparaciones.

El panel Salud organiza los códigos de fallo y los resultados de los análisis de fluidos sobre la información de inspección de cada activo conectado. Aborde las instancias del evento, incluidas:

- Añada, edite y responda a notas.
- Añada archivos adjuntos (PNG, JPEG, GIF, TIFF, CSV, XLS, XLSX, DOC, DOCX y PDF)
- Solicite servicio de su distribuidor Cat local.
- Cree un elemento de trabajo pendiente: un servicio de instancia única asociado a un servicio existente o programado por sí solo.

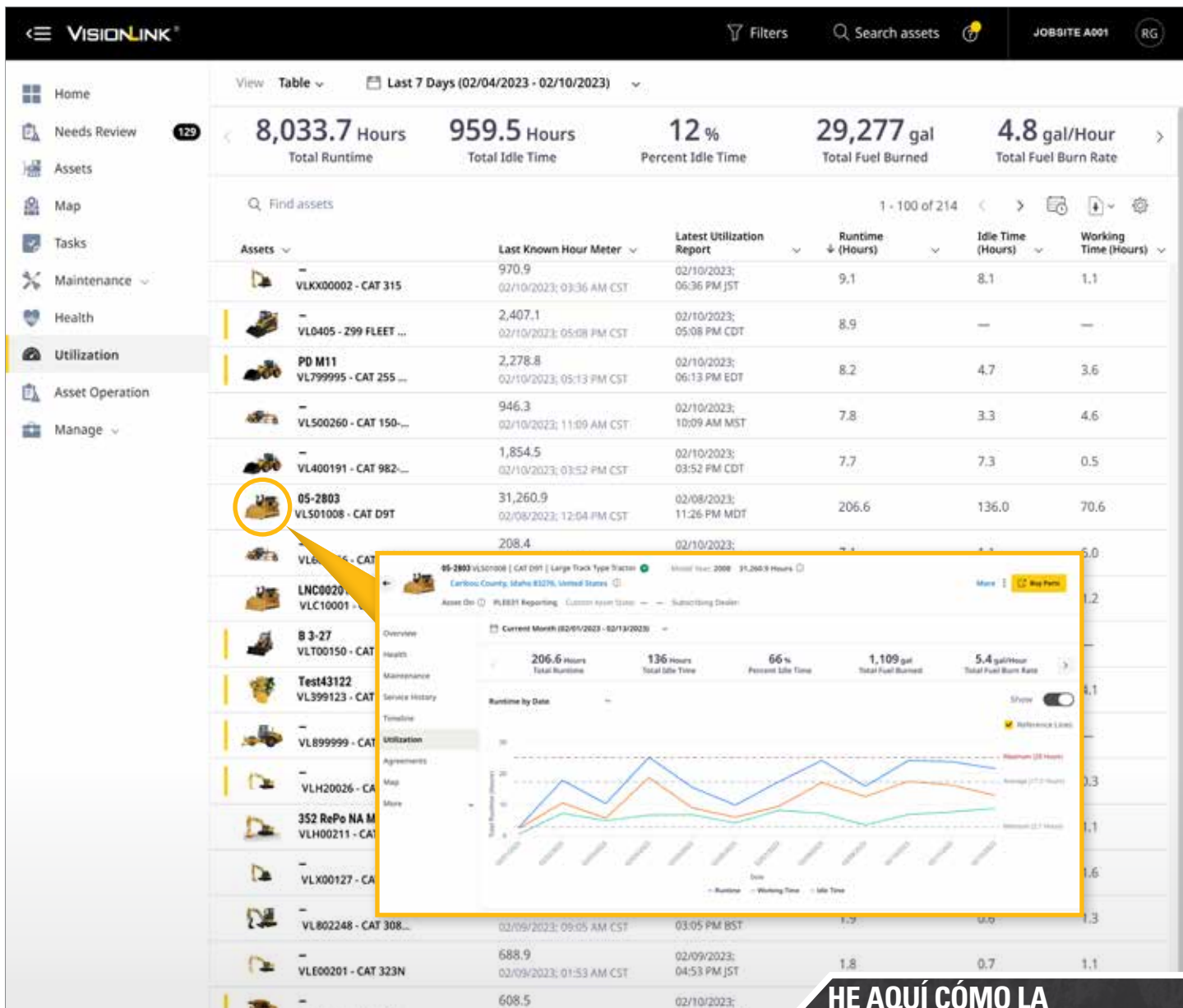

HE AQUÍ CÓMO LA UTILIZACIÓN PUEDE AYUDAR A MEJORAR LA EFICIENCIA DE LAS MÁQUINAS:

- + Vea los totales de la flota y los activos individuales
- + Identifique las tendencias de los datos
- + Haga un seguimiento del consumo de combustible
- + Estime las emisiones de CO₂*
- + Detecte el tiempo de inactividad alto
- + Descargue o programe informes por correo electrónico (CSV, XLSX, JSON, XML)
- + Y más (personalizable)

PANEL UTILIZACIÓN

El panel Utilización proporciona una visión general de alto nivel de los porcentajes de tiempo de inactividad, horas de funcionamiento y otras métricas relacionadas con el rendimiento de la máquina. Los datos se visualizan en forma de gráficos y tablas para facilitar la identificación de tendencias, valores atípicos y patrones, lo que facilita más que nunca la optimización de la utilización de activos y flotas.

* Las emisiones de CO₂ de los activos se calculan por tipo de combustible, correspondientes al combustible consumido durante el tiempo de funcionamiento cada día en un intervalo de fechas seleccionado:

+ Diésel (predeterminado) - 22,2 lb por galón o 2,6 kg por litro de combustible consumido cada día
+ Gasolina - 9,4 lb por galón o 2,3 kg por litro de combustible consumido cada día

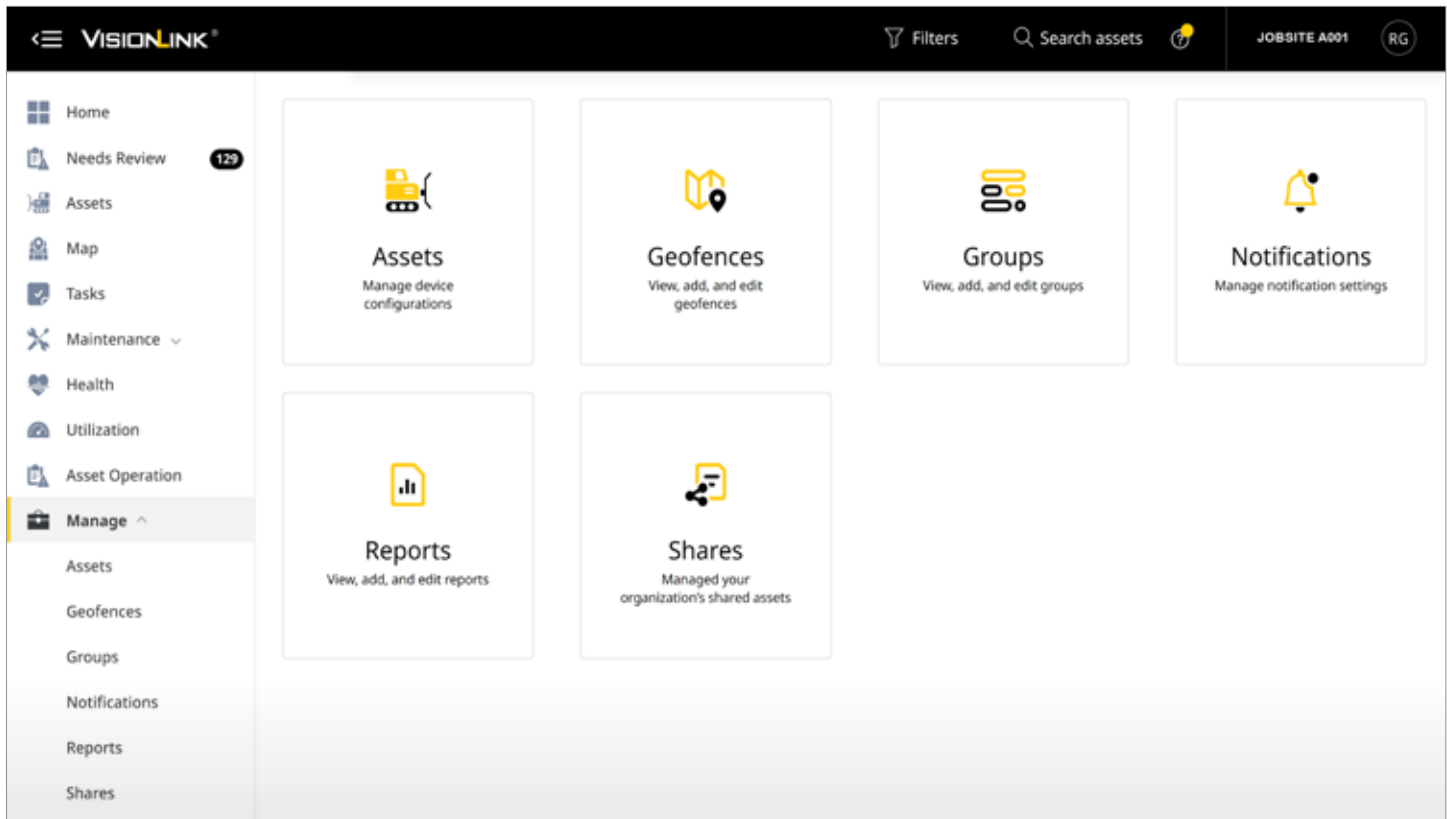

PANEL GESTIONAR

Las herramientas administrativas VisionLink están organizadas por categorías dentro del panel Gestionar y pueden modificarse en función del nivel de permiso del usuario. Las subpáginas de categoría incluyen:

- Activos - Gestione los ajustes del horómetro y del cuentakilómetros de cada activo y establezca los parámetros de los informes al final del día.
- Límites geográficos - Cree límites de mapa personalizados para rastrear e informar sobre los activos en función de las necesidades de su empresa.
- Grupos - Organice su flota de formas que tengan sentido para su organización.
- Notificaciones - Añada, edite o elimine alertas de notificación de una lista de categorías de sistemas disponibles. Todo lo que cumpla sus criterios se convertirá en un elemento de Necesita revisión.
- Informes - Programe informes basados en códigos de fallo, combustible de la flota, uso de la flota o análisis de fluidos.
- Datos compartidos - Configure y comparta vistas temporales de datos de activos con otra organización, manteniendo la propiedad del activo.
- Usuarios - Gestione quién puede acceder a VisionLink y cómo puede utilizar los datos de VisionLink.

"La plataforma VisionLink es un gran activo para la empresa y para la flota, y nos ayuda a gestionar mejor la flota para minimizar el tiempo de inactividad, maximizar la eficiencia y la utilización, minimizar nuestro consumo de combustible, vigilar nuestras horas de inactividad. Así pues, es una gran herramienta que nos proporciona la información que necesitamos para tomar decisiones que nos permitan gestionar nuestro negocio de forma más eficiente".

ANTHONY GUHO
GUHO CONSTRUCTION
BOISE, ID USA

REQUISITOS TÉCNICOS

CÓMO CONECTARSE

DISPONIBLE EN LAS SIGUIENTES

VisionLink puede utilizarse con equipos Cat nuevos y antiguos y con otras máquinas OEM.

Trabaje de forma más inteligente, rápida y segura con VisionLink. Datos fáciles de entender y perspectivas prácticas que le permiten tomar decisiones informadas para su negocio en cada paso.

Lleve la gestión de sus equipos al siguiente nivel y compruebe el potencial de aumento de la rentabilidad y reducción de los costes operativos.

¿Está preparado para obtener datos simplificados y valiosos para su flota? Póngase en contacto con su distribuidor Cat local para obtener más información.

PASOS PARA EMPEZAR

1. CONTACTE CON SU DISTRIBUIDOR CAT

Para garantizar una integración satisfactoria de VisionLink, consulte con su distribuidor Cat durante el proceso de configuración.

2. CONECTE SUS ACTIVOS

Para equipos Cat nuevos, active el hardware incorporado. Para activos Cat más antiguos y otras marcas OEM, instale dispositivos Product Link™ o integre datos de proveedores telemáticos OEM o de terceros existentes mediante API.

3. ELIJA UNA SUSCRIPCIÓN

Obtenga una suscripción a VisionLink (por máquina). Su distribuidor Cat puede ayudarle a determinar la mejor suscripción que se adapte a las necesidades de su empresa.

4. IMPLEMENTE LA GESTIÓN DE CAMBIOS

Utilice conocimientos basados en datos educando a los usuarios sobre la plataforma e implementando la gestión de cambios.

INTEGRACIONES DE API

VisionLink puede consumir y visualizar datos de otros proveedores telemáticos OEM y de terceros mediante la integración de sus interfaces de programación de aplicaciones (API) utilizando las normas ISO (AEMP 2.0). Esta integración le permite consolidar toda la telemática de la flota en una única aplicación de gestión de activos. Los proveedores admitidos incluyen:

OEM:

+ Bell-Fleetmatic	+ Hyundai	+ Liebherr
+ BOMAG	+ JCB	+ Senquip
+ CNH Industrial	+ JLG	+ Tadano
+ Genie Lift Connect	+ John Deere	+ Takeuchi
+ GEOTrac	+ KOBELCO	+ Volvo
+ Hitachi	+ Komatsu	+ WIRTGEN

PROVEEDORES EXTERNOS DE TELEMÁTICA:

+ Geotab	+ Powerfleet
+ Globalstar	+ Trackunit
+ LHP	+ Trimble GeoManager
+ MachineMax	+ ZTR

APLICACIÓN MÓVIL VISIONLINK

La aplicación móvil VisionLink pone el poder de la gestión de activos en la palma de su mano. La aplicación móvil le permite acceder a los datos sobre la marcha y sobre el terreno. Manténgase al día sobre las métricas clave, la ubicación de los activos, los niveles de combustible y mucho más a través de su dispositivo móvil.

Disponible para Android e iOS.

La disponibilidad de VisionLink puede variar por región. Consulte a su distribuidor Cat para obtener más información.

Si desea obtener más información sobre los productos Cat, los servicios de nuestros distribuidores y las soluciones que ofrecemos para el sector, visite nuestro sitio web www.cat.com.

PSD90565-02 (02-2023)
(Global)

© 2023 Caterpillar. Reservados todos los derechos

Materiales y especificaciones sujetos a cambios sin previo aviso. Las máquinas que se muestran en las fotografías pueden incluir equipos adicionales. Consulte a su distribuidor Cat para conocer las opciones disponibles.

CAT, CATERPILLAR, LET'S DO THE WORK, VisionLink, sus respectivos logotipos, el color "Caterpillar Corporate Yellow", la imagen comercial de "Power Edge" y de Cat "Modern Hex", así como la identidad corporativa y de producto utilizada en el presente documento, son marcas comerciales de Caterpillar y no pueden utilizarse sin autorización.

www.cat.com www.caterpillar.com

