

# OPÇÕES DE AUTO ATENDIMENTO CAT®

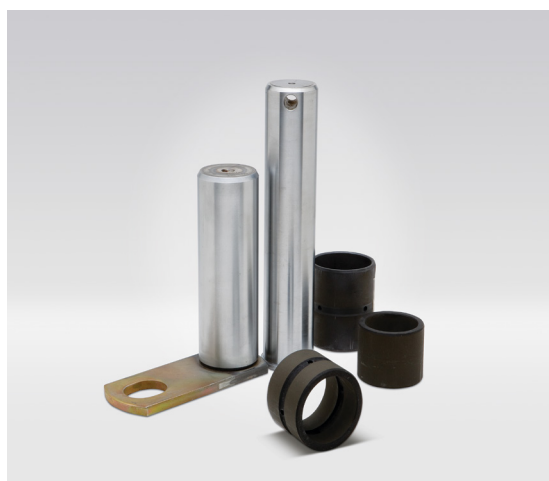

BUCHA/PINO DE IMPLEMENTO—SUBSTITUIÇÃO POR NOVO

Estão cobertos serviços para todas as juntas de rolamentos/buchas e/ou pinos em conexões de implemento (lança, bastão, balanço, braço de elevação etc.)



## Sinais de advertência

Fique atento a estes indicadores comuns de reparo

- >> Junta grudenta
- >> Junta solta
- >> Aumento da folga/inclinação na junta



## Elementos da Opção de Auto Atendimento de substituição de pino/bucha de implemento

### Peças recomendadas

- >> Pinos/buchas/rolamentos

### Ferramentas recomendadas

- >> Suporte GP
- >> Tubo AS
- >> Pino AS

### Opções adicionais

- >> Manutenção/substituição de cilindros hidráulicos
- >> Inspeção/substituição de linhas/mangueiras hidráulicas
- >> Recuperação de estruturas desgastadas (perfuração em linha etc.)
- >> S•O•S<sup>SM</sup>

### Instruções de serviço

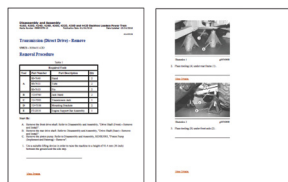

### Peças originais Cat

asseguradas pela nossa garantia padrão Cat



### Instruções de serviço

incluindo diretrizes de segurança e limpeza



### Ferramentas recomendadas

com opção de compra



### Assistência técnica

com revendedores especializados

**LET'S DO THE WORK.™**

[Cat.com/autoatendimento](https://cat.com/autoatendimento)

PPJJ0409 © 2023 Caterpillar. Todos os direitos reservados.  
CAT, CATERPILLAR, LET'S DO THE WORK, seus respectivos logotipos, "Caterpillar Yellow" e as identidades visuais "Power Edge" e Cat "Modern Hex", assim como a identidade corporativa e de produtos aqui usada, são marcas registradas da Caterpillar e não podem ser usadas sem permissão.

