



336

Hydraulikbagger

Technische Daten

Konfigurationen und Funktionen können je nach Region unterschiedlich sein. Bitte wenden Sie sich bezüglich der Verfügbarkeit in Ihrer Region an Ihren Cat®-Händler.

Inhaltsverzeichnis

Technische Daten	2
Motor	2
Schwenkwerk	2
Gewichte	2
Nachvollziehen	2
Antrieb	2
Hydrauliksystem	2
Füllmengen	2
Normen	2
Geräuschpegel	2
Klimaanlage	2
Einsatzgewichte und Bodendruck	3
Gewicht der Hauptbauteile	5
Abmessungen	6
Arbeitsbereiche und Kräfte	8
Traglasten, L-Laufwerk:	
Traglasten mit Standardausleger – Kontergewicht: 6,8 mt (15.000 lb)	9
Traglasten mit Hubkraft M-Ausleger – Kontergewicht: 6,8 mt (15.000 lb)	16
Traglasten mit Standardausleger – Kontergewicht: 7,56 mt (16.700 lb)	18
Traglasten mit Hubkraft M-Ausleger – Kontergewicht: 7,56 mt (16.700 lb)	25
Traglasten, LN-Laufwerk:	
Traglasten mit Standardausleger – Kontergewicht: 6,8 mt (15.000 lb)	27
Traglasten mit Hubkraft M-Ausleger – Kontergewicht: 6,8 mt (15.000 lb)	31
Traglasten mit Standardausleger – Kontergewicht: 7,56 mt (16.700 lb)	32
Hubkraft M-Ausleger – Kontergewicht: 7,56 mt (16.700 lb)	36
Löffelspezifikationen und Einsetzbarkeit	37
Anbaugeräte-Zuordnung	41
Standard- und Sonderausrüstung	55
Vom Händler montierte Sätze und Anbaugeräte	57
Fahrerkabinaausführungen	58
336 – Umweltschutzerklärung	59

Technische Daten Hydraulikbagger 336

Motor

Motormodell	Cat® C7.1 TTA	
Nennleistung		
ISO 9249	223,5 kW	300 hp
ISO 9249 (DIN)	304 hp (metrische Einheit)	
Motorleistung		
ISO 14396	225 kW	302 hp
ISO 14396 (DIN)	306 hp (metrische Einheit)	
Bohrung	105 mm	4"
Hub	135 mm	5"
Hubraum	7.01 l	428 in ³

- Erfüllt die Emissionsnormen gemäß EPA Tier 4 Final (USA), Stufe V (EU) und Japan 2014.
- Empfohlen für den Einsatz bis zu einer Höhenlage von 4500 m (14.760') mit Motordrosselung über 3000 m (9840').
- Die angegebene Leistung wird gemäß der zum Herstellungszeitpunkt gültigen Norm ermittelt.
- Die angegebene Nettoleistung wurde am Schwungrad gemessen. Bei der Messung war der Motor mit Lüfter, Lufteinlasssystem, Abgassystem und Drehstromgenerator ausgestattet.
- Motordrehzahl bei 2.000/min.
- Cat-Dieselmotoren dürfen nur mit extrem schwefelarmem Dieselmotorkraftstoff (ULSD, Ultra Low Sulfur Diesel) mit einem Schwefelgehalt von maximal 15 ppm betrieben werden oder mit einem Gemisch aus ULSD und den folgenden Kraftstoffen mit geringerer Kohlenstoffintensität** bis zu:
 - ✓ 20 % Biodiesel FAME (Fettsäure-Methylester)*
 - ✓ 100 % "Renewable Diesel", HVO (Hydrotreated Vegetable Oil, hydriertes Pflanzenöl) und GTL-Kraftstoffe (Gas-to-Liquid, Kraftstoff aus Erdgas)

Beachten Sie die Richtlinien zur erfolgreichen Anwendung. Weitere Informationen erhalten Sie von Ihrem Cat-Händler oder im Handbuch "Caterpillar-Empfehlungen für Maschinenflüssigkeiten" (SEBU6250).

*Motoren ohne Nachbehandlungseinrichtungen können mit höheren Mischverhältnissen bis 100 % Biodiesel betrieben werden.

**Die Auspuff-Treibhausgasemissionen von kohlenstoffärmeren Kraftstoffen sind im Wesentlichen die gleichen wie bei herkömmlichen Kraftstoffen.

Schwenkwerk

Schwenkgeschwindigkeit	8,84/min	
Max. Schwenkmoment	143 kNm	105,250 lbf

Gewichte

Einsatzgewicht	35.900 kg	79.200 lb
----------------	-----------	-----------

- LW-Laufwerk, Standardausleger, Stiel R3.2DB (10'6"), HD-Löffel 2,12 m³ (2,77 yd³), HD-Dreistegbodenplatten 600 mm (24"), Kontergewicht 6,8 mt (15.000 lb).

Nachvollziehen

Optionale Bodenplattenbreite	600 mm	24"
Optionale Bodenplattenbreite	700 mm	28"
Optionale Bodenplattenbreite	850 mm	33"
Anzahl der Bodenplatten (je Seite)	49	
Anzahl der Laufrollen (je Seite)	8	
Anzahl der Tragrollen (je Seite)	2	

Antrieb

Max. Steigfähigkeit	35°/70%	
Höchstgeschwindigkeit	4,7 km/h	2,9 mph
Max. Zugkraft	302.5 kN	68,005 lbf

Hydrauliksystem

Hauptsystem – max. Volumenstrom (Arbeitshydraulik)	560 l/min (280 × 2 Pumpen)	148 US-Gall./min (74 × 2 Pumpen)
Höchstdruck – Ausrüstung – Arbeitshydraulik	35.000 kPa	5076 psi
Höchstdruck – Ausrüstung – Hubmodus	38.000 kPa	5,511 psi
Höchstdruck – Fahren	35.000 kPa	5076 psi
Höchstdruck – Schwenken	29.400 kPa	4,264 psi
Auslegerzylinder – Bohrung	150 mm	6"
Auslegerzylinder – Hub	1440 mm	57"
Stielzylinder – Bohrung	170 mm	7"
Stielzylinder – Hub	1738 mm	68"
DB-Löffelzylinder – Bohrung	150 mm	6"
DB-Löffelzylinder – Hub	1151 mm	45"
TB-Löffelzylinder – Bohrung	160 mm	6"
TB-Löffelzylinder – Hub	1356 mm	53"

Füllmengen

Kraftstofftankinhalt	600 l	158,5 US-Gall.
Kühlsystem	39 l	10,2 US-Gall.
Motoröl (mit Filter)	25 l	6,6 US-Gall.
Schwenkantrieb	18 l	4,8 US-Gall.
Seitenantrieb (jeweils)	8 l	2,1 US-Gall.
Hydrauliksystem (einschließlich Tank)	373 l	98,5 US-Gall.
Hydrauliktank (einschließlich Saugleitung)	161 l	42,5 US-Gall.
DEF-Tank (Diesel Exhaust Fluid, Abgasreinigungsflüssigkeit)	50 l	13,2 US-Gall.

Normen

Bremsen	ISO 10265:2008
Fahrerkabine mit Fahrerschutzvorrichtungen (optional)	ISO 10262:1998 Level II
Fahrerkabine/Überrollschutzaufbau (ROPS, Rollover Protective Structure)	ISO 12117-2:2008

Geräuschpegel

ISO 6395:2008 (außen)	105 dB(A)
ISO 6396:2008 (in der Fahrerkabine)	72 dB(A)

- Bei längerem Betrieb der Maschine ohne Fahrerkabine, mit nicht ordnungsgemäß gewarteter Fahrerkabine oder mit geöffneten Türen/Fenstern bzw. in lauter Umgebung ist möglicherweise ein Gehörschutz erforderlich.

Klimaanlagensystem

Das Klimaanlagensystem dieser Maschine enthält das fluorierte Treibhausgas R134a als Kältemittel (Erderwärmungspotenzial = 1430). In der Anlage befinden sich 1,00 kg Kältemittel, was einer CO₂-Produktion von 1,430 Tonnen entspricht.

Einsatzgewichte und Bodendruck

	Dreistegbodenplatten 600 mm (24")		Zweistegbodenplatten 600 mm (24")		HD-Dreistegbodenplatten, 600 mm (24")	
	Gewicht kg (lb)	Bodendruck kPa (psi)	Gewicht kg (lb)	Bodendruck kPa (psi)	Gewicht kg (lb)	Bodendruck kPa (psi)
Konfigurationen der Grundmaschine						
Grundrahmen mit Laufrollen und Tragrollen						
6,8 mt (15.000 lb) Kontergewicht + LN-Laufwerk						
STD + Standardausleger + STD + DB-Stiel R3.9 m (12'10") + HD-Löffel 2,0 m ³ (2,61 yd ³)	35 300 (77,800)	65.7 (9.5)	36 000 (79,400)	67.1 (9.7)	35 900 (79,200)	66.9 (9.7)
STD + Standardausleger + STD + DB-Stiel R3.2 m (10'6") + HD-Löffel 2,0 m ³ (2,61 yd ³)	35 100 (77,400)	65.4 (9.5)	35 900 (79,100)	66.8 (9.7)	35 800 (78,800)	66.6 (9.7)
STD + Standardausleger + STD + DB-Stiel R2.8 m (9'2") + HD-Löffel 2,0 m ³ (2,61 yd ³)	35 000 (77,100)	65.2 (9.5)	35 800 (78,800)	66.6 (9.7)	35 700 (78,600)	66.4 (9.6)
M-Ausleger + TB-Stiel M2.55 m (8'4") + SDV-Löffel 2,41 m ³ (3,15 yd ³)	36 400 (80,200)	67.8 (9.8)	37 100 (81,900)	69.2 (10.0)	37 000 (81,700)	69.0 (10.0)
7,56 mt (16.700 lb) Kontergewicht + LN-Laufwerk						
STD + Standardausleger + STD + DB-Stiel R3.9 m (12'10") + HD-Löffel 2,0 m ³ (2,61 yd ³)	36 100 (79,700)	67.3 (9.8)	36 900 (81,300)	68.7 (10.0)	36 800 (81,100)	68.5 (9.9)
STD + Standardausleger + STD + DB-Stiel R3.2 m (10'6") + HD-Löffel 2,0 m ³ (2,61 yd ³)	36 000 (79,300)	67.0 (9.7)	36 700 (80,900)	68.4 (9.9)	36 600 (80,700)	68.2 (9.9)
STD + Standardausleger + STD + DB-Stiel R2.8 m (9'2") + HD-Löffel 2,0 m ³ (2,61 yd ³)	35 900 (79,000)	66.8 (9.7)	36 600 (80,700)	68.2 (9.9)	36 500 (80,500)	68.0 (9.9)
M-Ausleger + TB-Stiel M2.55 m (8'4") + SDV-Löffel 2,41 m ³ (3,15 yd ³)	37 200 (82,100)	69.4 (10.1)	38 000 (83,800)	70.8 (10.3)	37 900 (83,600)	70.6 (10.2)
Konfigurationen der Grundmaschine						
Grundrahmen mit Laufrollen und Tragrollen						
6,8 mt (15.000 lb) Kontergewicht + LN-Laufwerk						
STD + Standardausleger + STD + DB-Stiel R3.9 m (12'10") + HD-Löffel 2,0 m ³ (2,61 yd ³)	35 600 (78,500)	56.9 (8.3)	36 500 (80,400)	56.9 (8.3)	36 500 (80,400)	48.0 (7.0)
STD + Standardausleger + STD + DB-Stiel R3.2 m (10'6") + HD-Löffel 2,0 m ³ (2,61 yd ³)	35 500 (78,200)	56.6 (8.2)	36 300 (80,100)	56.6 (8.2)	36 300 (80,100)	47.7 (6.9)
STD + Standardausleger + STD + DB-Stiel R2.8 m (9'2") + HD-Löffel 2,0 m ³ (2,61 yd ³)	35 400 (77,900)	56.4 (8.2)	36 200 (79,800)	56.4 (8.2)	36 200 (79,800)	47.6 (6.9)
M-Ausleger + TB-Stiel M2.55 m (8'4") + SDV-Löffel 2,41 m ³ (3,15 yd ³)	36 700 (81,000)	58.7 (8.5)	37 600 (82,900)	58.7 (8.5)	37 600 (82,900)	49.4 (7.2)
7,56 mt (16.700 lb) Kontergewicht + LN-Laufwerk						
STD + Standardausleger + STD + DB-Stiel R3.9 m (12'10") + HD-Löffel 2,0 m ³ (2,61 yd ³)	36 500 (80,400)	58.3 (8.4)	37 300 (82,300)	58.3 (8.4)	37 300 (82,300)	49.1 (7.1)
STD + Standardausleger + STD + DB-Stiel R3.2 m (10'6") + HD-Löffel 2,0 m ³ (2,61 yd ³)	36 300 (80,100)	58.0 (8.4)	37 200 (81,900)	58.0 (8.4)	37 200 (81,900)	48.9 (7.1)
STD + Standardausleger + STD + DB-Stiel R2.8 m (9'2") + HD-Löffel 2,0 m ³ (2,61 yd ³)	36 200 (79,800)	57.8 (8.4)	37 100 (81,700)	57.8 (8.4)	37 100 (81,700)	48.7 (7.1)
M-Ausleger + TB-Stiel M2.55 m (8'4") + SDV-Löffel 2,41 m ³ (3,15 yd ³)	37 600 (82,900)	60.0 (8.7)	38 500 (84,800)	60.0 (8.7)	38 500 (84,800)	50.6 (7.3)

Alle Einsatzgewichte einschließlich 90 % vollem Kraftstofftank und 75 kg (165 lb) schwerem Fahrer.

(Fortsetzung nächste Seite)

Technische Daten Hydraulikbagger 336

Einsatzgewichte und Bodendrucke (Fortsetzung)

Konfigurationen der Grundmaschine	Dreistegbodenplatten 600 mm (24")		Zweistegbodenplatten 600 mm (24")		HD-Dreistegbodenplatten, 600 mm (24")	
	Gewicht	Bodendruck	Gewicht	Bodendruck	Gewicht	Bodendruck
	kg (lb)	kPa (psi)	kg (lb)	kPa (psi)	kg (lb)	kPa (psi)
Grundrahmen mit Laufrollen und Tragrollen						
6,8 mt (15.000 lb) Kontergewicht + L-Laufwerk						
STD + Standardausleger + STD + DB-Stiel R3.9 m (12'10") + HD-Löffel 2,0 m ³ (2,61 yd ³)	35 400 (78,000)	65.9 (9.6)	36 200 (79,700)	67.4 (9.8)	36 100 (79,500)	67.2 (9.7)
STD + Standardausleger + STD + DB-Stiel R3.2 m (10'6") + HD-Löffel 2,0 m ³ (2,61 yd ³)	35 200 (77,700)	65.6 (9.5)	36 000 (79,300)	67.0 (9.7)	35 900 (79,100)	66.8 (9.7)
STD + Standardausleger + STD + DB-Stiel R2.8 m (9'2") + HD-Löffel 2,0 m ³ (2,61 yd ³)	35 100 (77,400)	65.4 (9.5)	35 900 (79,100)	66.8 (9.7)	35 800 (78,900)	66.7 (9.7)
M-Ausleger + TB-Stiel M2.55 m (8'4") + SDV-Löffel 2,41 m ³ (3,15 yd ³)	36 500 (80,500)	68.0 (9.9)	37 300 (82,200)	69.4 (10.1)	37 200 (81,900)	69.2 (10.0)
7,56 mt (16.700 lb) Kontergewicht + L-Laufwerk						
STD + Standardausleger + STD + DB-Stiel R3.9 m (12'10") + HD-Löffel 2,0 m ³ (2,61 yd ³)	36 300 (79,900)	67.5 (9.8)	37 000 (81,600)	69.0 (10.0)	36 900 (81,400)	68.8 (10.0)
STD + Standardausleger + STD + DB-Stiel R3.2 m (10'6") + HD-Löffel 2,0 m ³ (2,61 yd ³)	36 100 (79,600)	67.2 (9.7)	36 800 (81,200)	68.6 (10.0)	36 700 (81,000)	68.4 (9.9)
STD + Standardausleger + STD + DB-Stiel R2.8 m (9'2") + HD-Löffel 2,0 m ³ (2,61 yd ³)	36 000 (79,300)	67.0 (9.7)	36 700 (81,000)	68.4 (9.9)	36 600 (80,800)	68.3 (9.9)
M-Ausleger + TB-Stiel M2.55 m (8'4") + SDV-Löffel 2,41 m ³ (3,15 yd ³)	37 400 (82,400)	69.6 (10.1)	38 100 (84,100)	71.0 (10.3)	38 000 (83,800)	70.8 (10.3)
Konfigurationen der Grundmaschine	Dreistegbodenplatten 700 mm (28")		Dreistegbodenplatten 800 mm (31")		Dreistegbodenplatten 850 mm (33")	
	Gewicht	Bodendruck	Gewicht	Bodendruck	Gewicht	Bodendruck
	kg (lb)	kPa (psi)	kg (lb)	kPa (psi)	kg (lb)	kPa (psi)
Grundrahmen mit Laufrollen und Tragrollen						
6,8 mt (15.000 lb) Kontergewicht + L-Laufwerk						
STD + Standardausleger + STD + DB-Stiel R3.9 m (12'10") + HD-Löffel 2,0 m ³ (2,61 yd ³)	35 800 (78,800)	57.1 (8.3)	36 400 (80,300)	50.9 (7.4)	36 600 (80,700)	48.1 (7.0)
STD + Standardausleger + STD + DB-Stiel R3.2 m (10'6") + HD-Löffel 2,0 m ³ (2,61 yd ³)	35 600 (78,400)	56.8 (8.2)	36 200 (79,900)	50.6 (7.3)	36 400 (80,300)	47.9 (6.9)
STD + Standardausleger + STD + DB-Stiel R2.8 m (9'2") + HD-Löffel 2,0 m ³ (2,61 yd ³)	35 500 (78,200)	56.6 (8.2)	36 100 (79,600)	50.5 (7.3)	36 300 (80,100)	47.8 (6.9)
M-Ausleger + TB-Stiel M2.55 m (8'4") + SDV-Löffel 2,41 m ³ (3,15 yd ³)	36 900 (81,300)	58.9 (8.5)	37 500 (82,700)	52.4 (7.6)	37 700 (83,200)	49.6 (7.2)
7,56 mt (16.700 lb) Kontergewicht + L-Laufwerk						
STD + Standardausleger + STD + DB-Stiel R3.9 m (12'10") + HD-Löffel 2,0 m ³ (2,61 yd ³)	36 600 (80,700)	58.5 (8.5)	37 300 (82,200)	52.1 (7.6)	37 500 (82,600)	49.3 (7.1)
STD + Standardausleger + STD + DB-Stiel R3.2 m (10'6") + HD-Löffel 2,0 m ³ (2,61 yd ³)	36 400 (80,300)	58.2 (8.4)	37 100 (81,800)	51.8 (7.5)	37 300 (82,200)	49.0 (7.1)
STD + Standardausleger + STD + DB-Stiel R2.8 m (9'2") + HD-Löffel 2,0 m ³ (2,61 yd ³)	36 300 (80,100)	58.0 (8.4)	37 000 (81,500)	51.7 (7.5)	37 200 (82,000)	48.9 (7.1)
M-Ausleger + TB-Stiel M2.55 m (8'4") + SDV-Löffel 2,41 m ³ (3,15 yd ³)	37 700 (83,200)	60.2 (8.7)	38 400 (84,600)	53.6 (7.8)	38 600 (85,100)	50.7 (7.4)

Alle Einsatzgewichte einschließlich 90 % vollem Kraftstofftank und 75 kg (165 lb) schwerem Fahrer.

Gewicht der Hauptbauteile

	kg	lb
Grundmaschine mit Kontergewicht 6,8 mt (15.000 lb), Standard-Schwenkrahmen, Grundrahmen mit Laufrollen und Tragrollen für LN-Laufwerk	23 570	51,970
Grundmaschine mit Kontergewicht 7,56 mt (16.700 lb), Standard-Schwenkrahmen, Grundrahmen mit Laufrollen und Tragrollen für LN-Laufwerk	24 430	53,860
Grundmaschine mit Kontergewicht 6,8 mt (15.000 lb), Standard-Schwenkrahmen, Grundrahmen mit Laufrollen und Tragrollen für L-Laufwerk	23 700	52,250
Grundmaschine mit Kontergewicht 7,56 mt (16.700 lb), HD-Schwenkrahmen, Grundrahmen mit Laufrollen und Tragrollen für L-Laufwerk	24 560	54,140
Bodenplatten:		
600 mm (24") breite, 11 mm (0,43") dicke Dreistegbodenplatten	4090	9,020
600 mm (24") breite, 15,5 mm (0,61") dicke Zweistegbodenplatten	4850	10,700
HD-Dreistegbodenplatten, 600 mm (24") breit, 15,5 mm (0,61") dick	4750	10,470
700 mm (28") breite, 11 mm (0,43") dicke Dreistegbodenplatten	4450	9,800
850 mm (33") breite, 13 mm (0,51") dicke Dreistegbodenplatten	5300	11,690
Zwei Auslegerzylinder	670	1,470
Gewicht eines zu 90 % gefüllten Kraftstofftanks und 75 kg (165 lb) schweren Fahrers	550	1,210
Gegengewichte:		
Kontergewicht 6,8 t (15.000 lb)	6800	14,990
Kontergewicht 7,56 t (16.700 lb)	7560	16,670
Schwenkrahmen:		
Standard-Schwenkrahmen	3160	6,960
HD-Schwenkrahmen	3260	7,180
Unterwagen:		
Grundrahmen mit Laufrollen und Tragrollen für LN-Laufwerk	8160	18,000
Grundrahmen mit Laufrollen und Tragrollen für L-Laufwerk	8290	18,280
Ausleger (mit Leitungen, Bolzen, Stielzylinder):		
Standardausleger 6,5 m (21'4")	3280	7,230
6,18-m-M-Ausleger (20'3")	3500	7,710
Stiel (mit Leitungen, Bolzen, Löffelzylinder und Löffelumlenkung):		
Standardstiel R2.8DB (9'2")	1760	3,870
Standardstiel R3.2DB (10'6")	1860	4,100
Standardstiel R3.9DB (12'10")	2040	4,490
Massenaushub-Stiel M2.55TB (8'4")	2120	4,680
Löffel (ohne Umlenkung):		
2,00 m ³ (2,61 yd ³) HD	1750	3,850
2,41 m ³ (3,15 yd ³) SDV	2550	5,630
Schnellwechsler (QC):		
Spezieller CW-Schnellwechsler	480	1,050
Bolzengreifer-Schnellwechsler	700	1,550

Technische Daten Hydraulikbagger 336

Abmessungen

Alle Abmessungen sind ungefähre Angaben und können je nach Auswahl des Löffels variieren.

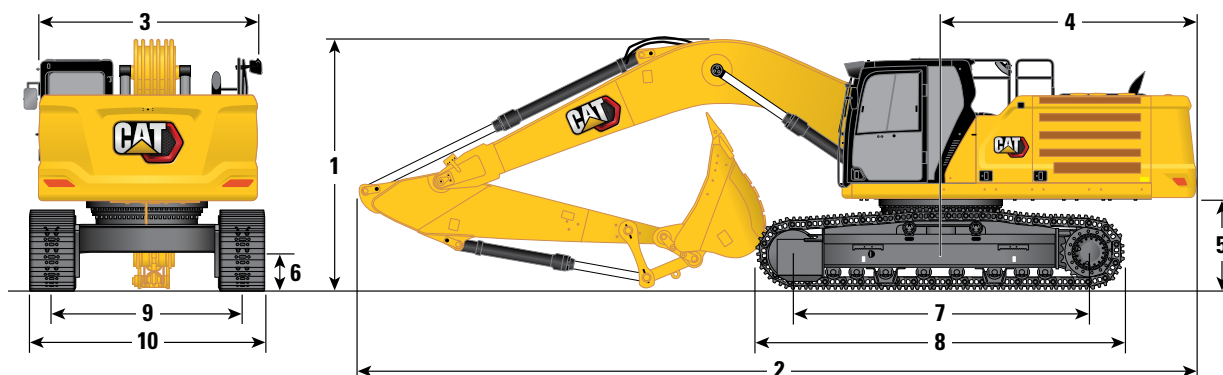

Unterwagenoptionen Auslegeroptionen Stielloptionen	L-Unterwagen							
	Standardausleger 6,5 m (21'4")				6,18-m-M-Ausleger (20'3")			
	Standardstiel		Massenaushub-Stiel		Standardstiel		Massenaushub-Stiel	
	R3.9DB (12'10")	R3.2DB (10'6")	R2.8DB (9'2")	M2.55TB (8'4")	R3.9DB (12'10")	R3.2DB (10'6")	R2.8DB (9'2")	M2.55TB (8'4")
1 Maschinenhöhe:								
Höhe Fahrerkabine	3170 mm	10'5"	3170 mm	10'5"	3170 mm	10'5"	3170 mm	10'5"
OPG-Höhe	3310 mm	10'10"	3310 mm	10'10"	3310 mm	10'10"	3310 mm	10'10"
Höhe Schutzgeländer/Handläufe	3160 mm	10'4"	3160 mm	10'4"	3160 mm	10'4"	3160 mm	10'4"
Mit montiertem Ausleger/Stiel/Löffel	3660 mm	12'0"	3480 mm	11'5"	3660 mm	12'0"	3610 mm	11'10"
Mit montiertem Ausleger/Stiel	3560 mm	11'8"	3330 mm	10'11"	3450 mm	11'4"	3400 mm	11'2"
Mit montiertem Ausleger	2880 mm	9'5"	2880 mm	9'5"	2880 mm	9'5"	2830 mm	9'3"
Mit installiertem Ausleger/Stiel/Löffel (mit Zusatzleitungen)	3670 mm	12'0"	3520 mm	11'7"	3670 mm	12'0"	3620 mm	11'11"
Mit installiertem Ausleger/Stiel (mit Zusatzleitungen)	3620 mm	11'11"	3400 mm	11'2"	3500 mm	11'6"	3420 mm	11'3"
Mit installiertem Ausleger (mit Zusatzleitungen)	2970 mm	9'9"	2970 mm	9'9"	2970 mm	9'9"	2900 mm	9'6"
2 Maschinenlänge:								
Mit montiertem Ausleger/Stiel/Löffel	11.180 mm	36'8"	11.160 mm	36'7"	11.200 mm	36'9"	10.880 mm	35'8"
Mit montiertem Ausleger/Stiel	11.170 mm	36'8"	11.120 mm	36'6"	11.170 mm	36'8"	10.830 mm	35'6"
Mit montiertem Ausleger	9960 mm	32'8"	9960 mm	32'8"	9960 mm	32'8"	9640 mm	31'8"
Mit installiertem Ausleger/Stiel/Löffel (mit Zusatzleitungen)	11.180 mm	36'8"	11.160 mm	36'7"	11.200 mm	36'9"	10.880 mm	35'8"
Mit installiertem Ausleger/Stiel (mit Zusatzleitungen)	11.170 mm	36'8"	11.120 mm	36'6"	11.170 mm	36'8"	10.830 mm	35'6"
Mit installiertem Ausleger (mit Zusatzleitungen)	10.010 mm	32'10"	10.010 mm	32'10"	10.010 mm	32'10"	9640 mm	31'8"
3 Oberwagenbreite ohne Laufstege	2970 mm	9'9"	2970 mm	9'9"	2970 mm	9'9"	2970 mm	9'9"
4 Heckschwenkradius	3530 mm	11'7"	3530 mm	11'7"	3530 mm	11'7"	3530 mm	11'7"
5 Lichte Höhe bis Kontergewicht	1250 mm	4'1"	1250 mm	4'1"	1250 mm	4'1"	1250 mm	4'1"
6 Bodenfreiheit	510 mm	1'8"	510 mm	1'8"	510 mm	1'8"	510 mm	1'8"
7 Tragende Kettenlänge	4040 mm	13'3"	4040 mm	13'3"	4040 mm	13'3"	4040 mm	13'3"
8 Kettenlänge	5030 mm	16'6"	5030 mm	16'6"	5030 mm	16'6"	5030 mm	16'6"
9 Spurweite – Ausgefahren	2590 mm	8'6"	2590 mm	8'6"	2590 mm	8'6"	2590 mm	8'6"
10 Spurweite								
600 mm (24") Bodenplatten	3190 mm	10'6"	3190 mm	10'6"	3190 mm	10'6"	3190 mm	10'6"
700 mm (28") Bodenplatten	3290 mm	10'10"	3290 mm	10'10"	3290 mm	10'10"	3290 mm	10'10"
800 mm (31") Bodenplatten	3390 mm	11'1"	3390 mm	11'1"	3390 mm	11'1"	3390 mm	11'1"
850 mm (33") Bodenplatten	3440 mm	11'3"	3440 mm	11'3"	3440 mm	11'3"	3440 mm	11'3"
Unterwagenbreite (mit Stufen)								
600 mm (24") Bodenplatten	3190 mm	10'6"	3190 mm	10'6"	3190 mm	10'6"	3190 mm	10'6"
700 mm (28") Bodenplatten	3290 mm	10'10"	3290 mm	10'10"	3290 mm	10'10"	3290 mm	10'10"
800 mm (31") Bodenplatten	3390 mm	11'1"	3390 mm	11'1"	3390 mm	11'1"	3390 mm	11'1"
850 mm (33") Bodenplatten	3440 mm	11'3"	3440 mm	11'3"	3440 mm	11'3"	3440 mm	11'3"
Schaufeltyp	HD		HD		HD		SDV	
Schaufelinhalt	2,00 m ³	2,61 yd ³	2,00 m ³	2,61 yd ³	2,00 m ³	2,61 yd ³	2,41 m ³	3,15 yd ³
Löffelschwenkradius	1790 mm	5,9'	1790 mm	5,9'	1790 mm	5,9'	1910 mm	6,3'

(Fortsetzung nächste Seite)

Abmessungen (Forts.)

Alle Abmessungen sind ungefähre Angaben und können je nach Auswahl des Löffels variieren.

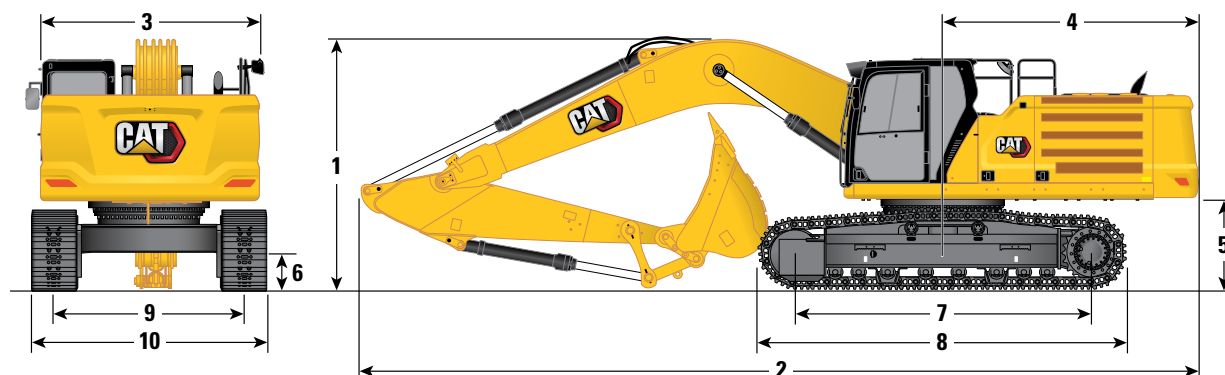

Unterwagenoptionen Auslegeroptionen Stielloptionen	LN-Unterwagen							
	Standardausleger 6,5 m (21'4")				6,18-m-M-Ausleger (20'3")			
	Standardstiel		Standardstiel		Standardstiel		Massenaushub-Stiel	
	R3.9DB (12'10")	R3.2DB (10'6")	R3.9DB (12'10")	R3.2DB (10'6")	R2.8DB (9'2")	R2.8DB (9'2")	M2.55TB (8'4")	M2.55TB (8'4")
1 Maschinenhöhe:								
Höhe Fahrerkabine	3170 mm	10'5"	3170 mm	10'5"	3170 mm	10'5"	3170 mm	10'5"
OPG-Höhe	3310 mm	10'10"	3310 mm	10'10"	3310 mm	10'10"	3310 mm	10'10"
Höhe Schutzgeländer/Handläufe	3160 mm	10'4"	3160 mm	10'4"	3160 mm	10'4"	3160 mm	10'4"
Mit montiertem Ausleger/Stiel/Löffel	3660 mm	12'0"	3480 mm	11'5"	3660 mm	12'0"	3610 mm	11'10"
Mit montiertem Ausleger/Stiel	3560 mm	11'8"	3330 mm	10'11"	3450 mm	11'4"	3400 mm	11'2"
Mit montiertem Ausleger	2880 mm	9'5"	2880 mm	9'5"	2880 mm	9'5"	2830 mm	9'3"
Mit installiertem Ausleger/Stiel/Löffel (mit Zusatzleitungen)	3670 mm	12'0"	3520 mm	11'7"	3670 mm	12'0"	3620 mm	11'11"
Mit installiertem Ausleger/Stiel (mit Zusatzleitungen)	3620 mm	11'11"	3400 mm	11'2"	3500 mm	11'6"	3420 mm	11'3"
Mit installiertem Ausleger (mit Zusatzleitungen)	2970 mm	9'9"	2970 mm	9'9"	2970 mm	9'9"	2900 mm	9'6"
2 Maschinenlänge:								
Mit montiertem Ausleger/Stiel/Löffel	11.180 mm	36'8"	11.160 mm	36'7"	11.200 mm	36'9"	10.880 mm	35'8"
Mit montiertem Ausleger/Stiel	11.170 mm	36'8"	11.120 mm	36'6"	11.170 mm	36'8"	10.830 mm	35'6"
Mit montiertem Ausleger	9960 mm	32'8"	9960 mm	32'8"	9960 mm	32'8"	9640 mm	31'8"
Mit installiertem Ausleger/Stiel/Löffel (mit Zusatzleitungen)	11.180 mm	36'8"	11.160 mm	36'7"	11.200 mm	36'9"	10.880 mm	35'8"
Mit installiertem Ausleger/Stiel (mit Zusatzleitungen)	11.170 mm	36'8"	11.120 mm	36'6"	11.170 mm	36'8"	10.830 mm	35'6"
Mit installiertem Ausleger (mit Zusatzleitungen)	10.010 mm	32'10"	10.010 mm	32'10"	10.010 mm	32'10"	9640 mm	31'8"
3 Oberwagenbreite ohne Laufstege	2970 mm	9'9"	2970 mm	9'9"	2970 mm	9'9"	2970 mm	9'9"
4 Heckschwenkradius	3530 mm	11'7"	3530 mm	11'7"	3530 mm	11'7"	3530 mm	11'7"
5 Lichte Höhe bis Kontergewicht	1250 mm	4'1"	1250 mm	4'1"	1250 mm	4'1"	1250 mm	4'1"
6 Bodenfreiheit	510 mm	1'8"	510 mm	1'8"	510 mm	1'8"	510 mm	1'8"
7 Tragende Kettenlänge	4040 mm	13'3"	4040 mm	13'3"	4040 mm	13'3"	4040 mm	13'3"
8 Kettenlänge	5030 mm	16'6"	5030 mm	16'6"	5030 mm	16'6"	5030 mm	16'6"
9 Spurweite – Ausgefahren	2390 mm	7'10"	2390 mm	7'10"	2390 mm	7'10"	2390 mm	7'10"
10 Spurweite								
600 mm (24") Bodenplatten	2990 mm	9'10"	2990 mm	9'10"	2990 mm	9'10"	2990 mm	9'10"
700 mm (28") Bodenplatten	3090 mm	10'2"	3090 mm	10'2"	3090 mm	10'2"	3090 mm	10'2"
Unterwagenbreite (mit Stufen)								
600 mm (24") Bodenplatten	2990 mm	9'10"	2990 mm	9'10"	2990 mm	9'10"	2990 mm	9'10"
700 mm (28") Bodenplatten	3090 mm	10'2"	3090 mm	10'2"	3090 mm	10'2"	3090 mm	10'2"
Schaufeltyp	HD		HD		HD		SDV	
Schaufelinhalt	2,00 m ³	2,61 yd ³	2,00 m ³	2,61 yd ³	2,00 m ³	2,61 yd ³	2,41 m ³	3,15 yd ³
Löffelschwenkradius	1790 mm	5,9'	1790 mm	5,9'	1790 mm	5,9'	1910 mm	6,3'

Technische Daten Hydraulikbagger 336

Arbeitsbereiche und Kräfte

Alle Abmessungen sind ungefähre Angaben und können je nach Auswahl des Löffels variieren.

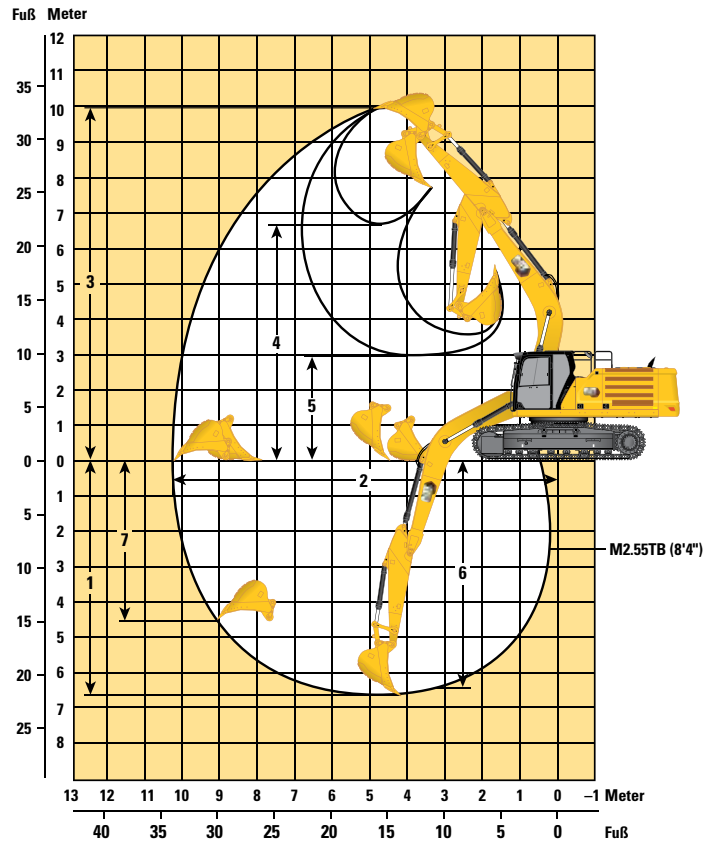
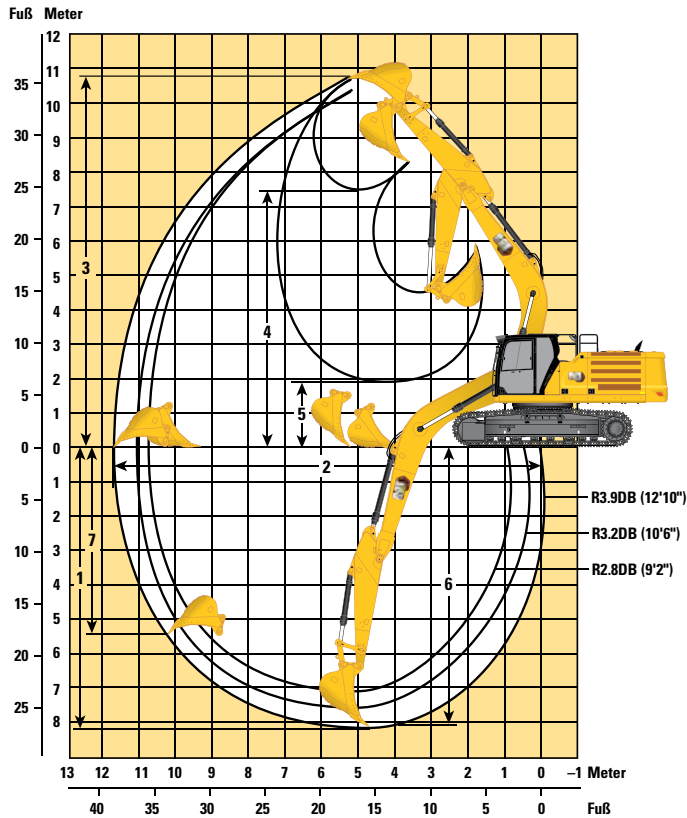

Unterwagenoptionen

L-/LN-Unterwagen

Auslegeroptionen

Standardausleger 6,5 m (21'4")

6,18-m-M-Ausleger (20'3")

Stieloptionen

Standardstiel

Massenaushub-Stiel

	R3.9DB (12'10")		R3.2DB (10'6")		R2.8DB (9'2")		M2.55TB (8'4")	
	mm	ft"	mm	ft"	mm	ft"	mm	ft"
1 Max. Grabtiefe	8230	27'0"	7530	24'8"	7130	23'5"	6670	21'11"
2 Max. Reichweite auf Standebene	11.760	38'7"	11.060	36'3"	10.760	35'4"	10.280	33'9"
3 Maximale Einstechhöhe	10.720	35'2"	10.300	33'10"	10.370	34'0"	9970	32'9"
4 Max. Ladehöhe	7460	24'6"	7070	23'2"	7070	23'2"	6600	21'8"
5 Min. Ladehöhe	1870	6'2"	2570	8'5"	2970	9'9"	2910	9'7"
6 Max. Grabtiefe bei Sohlenlänge 2440 mm (8'0")	8100	26'7"	7370	24'2"	6960	22'10"	6490	21'4"
7 Max. Grabtiefe an der Vertikalwand	6510	21'4"	5700	18'8"	5660	18'7"	4480	14'8"
Losbrechkraft (ISO)	210 kN	47,180 lbf	210 kN	47,180 lbf	210 kN	47,180 lbf	265 kN	59,570 lbf
Reißkraft (ISO)	144 kN	32,480 lbf	166 kN	37,350 lbf	185 kN	41,550 lbf	191 kN	42,890 lbf
Losbrechkraft (ISO) – automatische Grabverstärkung	228 kN	51,220 lbf	228 kN	51,220 lbf	228 kN	51,220 lbf	288 kN	64,680 lbf
Reißkraft (ISO) – automatische Grabverstärkung	157 kN	35,260 lbf	180 kN	40,550 lbf	201 kN	45,110 lbf	207 kN	46,570 lbf
Löffeltyp	HD		HD		HD		SDV	
Löffelinhalt	2,00 m ³	2,61 yd ³	2,00 m ³	2,61 yd ³	2,00 m ³	2,61 yd ³	2,41 m ³	3,15 yd ³
Löffelschwenkradius	1790 mm	5,9'	1790 mm	5,9'	1790 mm	5,9'	1910 mm	6,3'

Traglasten mit Standardausleger – Kontergewicht: 6,8 t (15.000 lb) — ohne Löffel, Schwerlast: Ein

L-Unterwagen

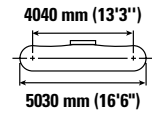
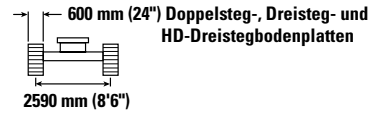
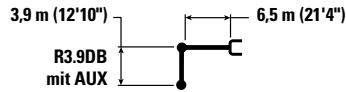

		1500 mm (5'0")		3000 mm (10'0")		4500 mm (15'0")		6000 mm (20'0")		7500 mm (25'0")		9000 mm (30'0")		mm ft/in		
9000 mm 30'0"	kg lb													*6150 *13,700	*6150 *13,700	7360 23'8"
7500 mm 25'0"	kg lb									*7600 *16,750	7500 16,000			*5700 *12,650	*5700 *12,650	8550 27'9"
6000 mm 20'0"	kg lb									*7900 *17,300	7350 15,800	*7450 *14,400	5350 11,450	*5550 *12,250	5000 11,050	9340 30'6"
4500 mm 15'0"	kg lb							*9700 *20,950	*9700 *20,950	*8650 *18,800	7100 15,250	*8050 *17,400	5250 11,250	*5600 *12,250	4450 9,850	9850 32'2"
3000 mm 10'0"	kg lb					*15 200 *32,650	14 500 31,300	*11 500 *24,800	9450 20,350	*9600 *20,900	6750 14,500	7900 17,000	5050 10,850	*5750 *12,650	4150 9,200	10 100 33'1"
1500 mm 5'0"	kg lb					*18 300 *39,450	13 350 28,700	*13 150 *28,500	8850 19,050	10 200 21,950	6400 13,800	7700 16,600	4900 10,500	*6100 *13,400	4050 8,900	10 130 33'2"
0 mm 0'0"	kg lb			*8250 *18,700	*8250 *18,700	*19 900 *43,050	12 650 27,250	13 950 29,950	8400 18,100	9900 21,300	6150 13,250	7550 16,250	4750 10,200	6550 14,400	4100 9,050	9930 32'6"
-1500 mm -5'0"	kg lb	*8600 *19,200	*8600 *19,200	*12 900 *29,150	*12 900 *29,150	*20 150 *43,600	12 400 26,700	13 650 29,350	8200 17,600	9750 20,950	6000 12,900	7500 16,100	4650 10,000	6950 15,350	4350 9,550	9480 31'0"
-3000 mm -10'0"	kg lb	*13 650 *30,550	*13 650 *30,550	*18 850 *42,600	*18 850 *42,600	*19 250 *41,700	12 450 26,750	13 600 29,250	8150 17,500	9700 20,850	5950 12,850			7800 17,250	4850 10,750	8760 28'7"
-4500 mm -15'0"	kg lb	*19 600 *44,100	*19 600 *44,100	*23 750 *51,250	*23 750 *51,250	*17 150 *36,950	12 650 27,250	*13 000 *27,850	8250 17,800	*9700	6100			*9300 *20,500	5950 13,250	7680 24'11"
-6000 mm -20'0"	kg lb					*13 000 *27,400	*13 000 *27,400	*9200	8700					*9050 *19,850	8600 19,650	6040 19'4"



ISO 10567:2007



*Die Last wird nicht durch die Kipplast, sondern durch die hydraulische Traglast begrenzt. Die angegebenen Lasten entsprechen der Norm ISO 10567:2007 für die Traglast von Hydraulikbaggern. Sie betragen maximal 87 % der hydraulischen Traglast oder 75 % der Kipplast. Das Gewicht aller zusätzlichen Hubeinrichtungen muss von den oben angegebenen Traglasten abgezogen werden. Die Traglasten gelten für eine auf festem, eben tragendem Grund stehende Maschine. Die Verwendung eines Arbeitsgeräte-Anbaupunkts zum Befördern/Heben von Gegenständen kann die Hubleistung der Maschine beeinträchtigen.

Die Traglast ändert sich bei den verschiedenen lieferbaren Bodenplatten um höchstens ± 5 %.

Spezifische Produktbeschreibungen sind dem entsprechenden Betriebs- und Wartungshandbuch zu entnehmen.

Technische Daten Hydraulikbagger 336

Traglasten mit Standardausleger – Kontergewicht: 6,8 t (15.000 lb) — ohne Löffel, Schwerlast: Ein

L-Unterwagen

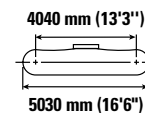
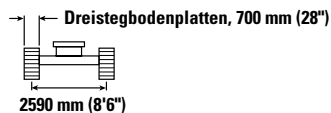
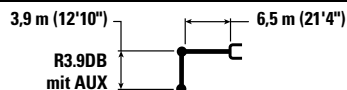

		1500 mm (5'0")		3000 mm (10'0")		4500 mm (15'0")		6000 mm (20'0")		7500 mm (25'0")		9000 mm (30'0")		mm ft/in		
9000 mm 30'0"	kg lb													*6150 *13,700	*6150 *13,700	7360 23'8"
7500 mm 25'0"	kg lb									*7600 *16,750	7550 16,150			*5700 *12,650	*5700 *12,650	8550 27'9"
6000 mm 20'0"	kg lb									*7900 *17,300	7400 15,900	*7450 *14,400	5400 11,550	*5550 *12,250	5050 11,150	9340 30'6"
4500 mm 15'0"	kg lb							*9700 *20,950	*9700 *20,950	*8650 *18,800	7150 15,350	*8050 *17,550	5300 11,350	*5600 *12,250	4500 9,950	9850 32'2"
3000 mm 10'0"	kg lb					*15 200 *32,650	14 650 31,550	*11 500 *24,800	9500 20,500	*9600 *20,900	6800 14,650	8000 17,200	5100 11,000	*5750 *12,650	4200 9,300	10 100 33'1"
1500 mm 5'0"	kg lb					*18 300 *39,450	13 450 29,000	*13 150 *28,500	8900 19,200	10 300 22,150	6500 13,950	7800 16,750	4950 10,600	*6100 *13,400	4100 9,000	10 130 33'2"
0 mm 0'0"	kg lb			*8250 *18,700	*8250 *18,700	*19 900 *43,050	12 800 27,500	14 050 30,250	8500 18,250	10 000 21,500	6200 13,350	7650 16,400	4800 10,300	6600 14,550	4150 9,100	9930 32'6"
-1500 mm -5'0"	kg lb	*8600 *19,200	*8600 *19,200	*12 900 *29,150	*12 900 *29,150	*20 150 *43,600	12 550 26,950	13 800 29,650	8250 17,750	9850 21,150	6050 13,050	7550 16,250	4700 10,150	7050 15,500	4400 9,650	9480 31'0"
-3000 mm -10'0"	kg lb	*13 650 *30,550	*13 650 *30,550	*18 850 *42,600	*18 850 *42,600	*19 250 *41,700	12 550 27,000	13 750 29,550	8200 17,650	9800 21,100	6000 12,950			7900 17,450	4900 10,850	8760 28'7"
-4500 mm -15'0"	kg lb	*19 600 *44,100	*19 600 *44,100	*23 750 *51,250	*23 750 *51,250	*17 150 *36,950	12 800 27,500	*13 000 *27,850	8350 17,950	*9700	6150			*9300 *20,500	6000 13,350	7680 24'11"
-6000 mm -20'0"	kg lb					*13 000 *27,400	*13 000 *27,400	*9200	8750					*9050 *19,850	8700 19,800	6040 19'4"



ISO 10567:2007



*Die Last wird nicht durch die Kipplast, sondern durch die hydraulische Traglast begrenzt. Die angegebenen Lasten entsprechen der Norm ISO 10567:2007 für die Traglast von Hydraulikbaggern. Sie betragen maximal 87 % der hydraulischen Traglast oder 75 % der Kipplast. Das Gewicht aller zusätzlichen Hubeinrichtungen muss von den oben angegebenen Traglasten abgezogen werden. Die Traglasten gelten für eine auf festem, eben tragendem Grund stehende Maschine. Die Verwendung eines Arbeitsgeräte-Anbaupunkts zum Befördern/Heben von Gegenständen kann die Hubleistung der Maschine beeinträchtigen.

Die Traglast ändert sich bei den verschiedenen lieferbaren Bodenplatten um höchstens ± 5 %.

Spezifische Produktbeschreibungen sind dem entsprechenden Betriebs- und Wartungshandbuch zu entnehmen.

Traglasten mit Standardausleger – Kontergewicht: 6,8 t (15.000 lb) — ohne Löffel, Schwerlast: Ein

L-Unterwagen

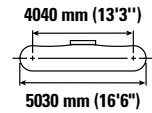
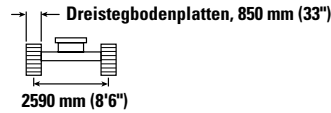
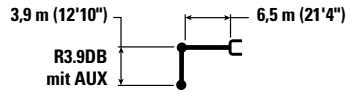

Auslegerhöhe mm ft/in	kg lb	1500 mm (5'0")		3000 mm (10'0")		4500 mm (15'0")		6000 mm (20'0")		7500 mm (25'0")		9000 mm (30'0")		L-Unterwagen		mm ft/in
		kg lb	kg lb	kg lb	kg lb	kg lb	kg lb	kg lb	kg lb	kg lb	kg lb	kg lb	kg lb	kg lb	kg lb	
9000 mm 30'0"														*6150 *13,700	*6150 *13,700	7360 23'8"
7500 mm 25'0"										*7600 *16,750	*7600 16,450			*5700 *12,650	*5700 *12,650	8550 27'9"
6000 mm 20'0"										*7900 *17,300	7550 16,250	*7450 *14,400	5500 11,800	*5550 *12,250	5150 11,400	9340 30'6"
4500 mm 15'0"								*9700 *20,950	*9700 *20,950	*8650 *18,800	7300 15,700	*8050 *17,650	5400 11,600	*5600 *12,250	4600 10,200	9850 32'2"
3000 mm 10'0"						*15 200 *32,650	14 950 32,200	*11 500 *24,800	9700 20,950	*9600 *20,900	6950 14,950	8200 17,600	5250 11,250	*5750 *12,650	4300 9,500	10 100 33'1"
1500 mm 5'0"						*18 300 *39,450	13 750 29,600	*13 150 *28,500	9100 19,650	10 550 22,650	6600 14,250	8000 17,150	5050 10,850	*6100 *13,400	4200 9,250	10 130 33'2"
0 mm 0'0"				*8250 *18,700	*8250 *18,700	*19 900 *43,050	13 100 28,150	*14 350 *30,950	8700 18,700	10 250 22,050	6350 13,700	7800 16,800	4900 10,550	*6650 *14,650	4250 9,350	9930 32'6"
-1500 mm -5'0"		*8600 *19,200	*8600 *19,200	*12 900 *29,150	*12 900 *29,150	*20 150 *43,600	12 850 27,600	14 150 30,350	8450 18,200	10 050 21,650	6200 13,350	7750 16,650	4850 10,400	7200 15,850	4500 9,900	9480 31'0"
-3000 mm -10'0"		*13 650 *30,550	*13 650 *30,550	*18 850 *42,600	*18 850 *42,600	*19 250 *41,700	12 850 27,600	14 050 30,250	8400 18,100	10 050 21,600	6150 13,300			8100 17,850	5050 11,150	8760 28'7"
-4500 mm -15'0"		*19 600 *44,100	*19 600 *44,100	*23 750 *51,250	*23 750 *51,250	*17 150 *36,950	13 050 28,100	*13 000 *27,850	8550 18,400	*9700	6300			*9300 *20,500	6150 13,700	7680 24'11"
-6000 mm -20'0"						*13 000 *27,400	*13 000 *27,400	*9200	8950					*9050 *19,850	8900 *19,850	6040 19'4"



ISO 10567:2007



*Die Last wird nicht durch die Kipplast, sondern durch die hydraulische Traglast begrenzt. Die angegebenen Lasten entsprechen der Norm ISO 10567:2007 für die Traglast von Hydraulikbaggern. Sie betragen maximal 87 % der hydraulischen Traglast oder 75 % der Kipplast. Das Gewicht aller zusätzlichen Hubeinrichtungen muss von den oben angegebenen Traglasten abgezogen werden. Die Traglasten gelten für eine auf festem, eben tragendem Grund stehende Maschine. Die Verwendung eines Arbeitsgeräte-Anbaupunkts zum Befördern/Heben von Gegenständen kann die Hubleistung der Maschine beeinträchtigen.

Die Traglast ändert sich bei den verschiedenen lieferbaren Bodenplatten um höchstens ± 5 %.

Spezifische Produktbeschreibungen sind dem entsprechenden Betriebs- und Wartungshandbuch zu entnehmen.

Technische Daten Hydraulikbagger 336

Traglasten mit Standardausleger – Kontergewicht: 6,8 t (15.000 lb) — ohne Löffel, Schwerlast: Ein

L-Unterwagen

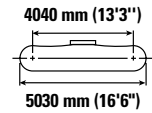
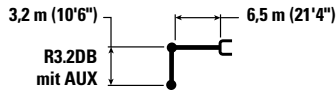

		3000 mm (10'0")		4500 mm (15'0")		6000 mm (20'0")		7500 mm (25'0")		9000 mm (30'0")		mm ft/in		
7500 mm 25'0"	kg lb							*8700 *16,300	7300 15,600			*7350 *16,200	6950 15,600	7720 25'0"
6000 mm 20'0"	kg lb							*8800 *19,250	7250 15,550			*7150 *15,700	5700 12,700	8590 28'0"
4500 mm 15'0"	kg lb			*13 450 *28,850	*13 450 *28,850	*10 800 *23,350	9850 21,300	*9450 *20,550	7000 15,050	8050	5200	*7200 *15,800	5050 11,200	9140 29'10"
3000 mm 10'0"	kg lb			*17 000 *36,550	14 050 30,350	*12 500 *27,000	9300 20,000	*10 350 *22,400	6700 14,400	7900 16,950	5050 10,850	7350 16,250	4700 10,350	9410 30'10"
1500 mm 5'0"	kg lb			*19 550 *42,200	13 100 28,200	*13 950 *30,200	8750 18,900	10 200 21,900	6400 13,800	7750 16,650	4900 10,550	7200 15,850	4600 10,050	9440 30'11"
0 mm 0'0"	kg lb			*20 400 *44,150	12 650 27,250	13 950 29,950	8400 18,150	9950 21,400	6200 13,350	7650 16,400	4800 10,350	7400 16,250	4650 10,250	9220 30'2"
-1500 mm -5'0"	kg lb	*14 100 *31,900	*14 100 *31,900	*19 950 *43,300	12 600 27,050	13 750 29,600	8300 17,850	9850 21,150	6100 13,150			7950 17,500	5000 11,000	8740 28'7"
-3000 mm -10'0"	kg lb	*22 250 *50,350	*22 250 *50,350	*18 500 *40,050	12 700 27,300	13 800 29,650	8300 17,900	9900 21,300	6150 13,250			9150 20,200	5700 12,650	7950 25'11"
-4500 mm -15'0"	kg lb	*20 750 *44,700	*20 750 *44,700	*15 650 *33,600	13 050 28,050	*11 850 *25,200	8550 18,450					*10 050 *22,050	7350 16,450	6740 21'10"

Traglasten mit Standardausleger – Kontergewicht: 6,8 t (15.000 lb) — ohne Löffel, Schwerlast: Ein

L-Unterwagen

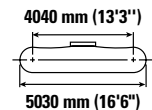
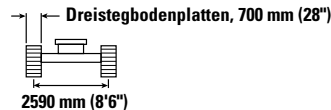
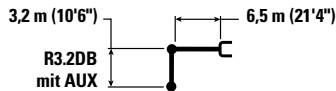

		3000 mm (10'0")		4500 mm (15'0")		6000 mm (20'0")		7500 mm (25'0")		9000 mm (30'0")		mm ft/in		
7500 mm 25'0"	kg lb							*8700 *16,300	7350 15,750			*7350 *16,200	7000 15,700	7720 25'0"
6000 mm 20'0"	kg lb							*8800 *19,250	7300 15,650			*7150 *15,700	5750 12,850	8590 28'0"
4500 mm 15'0"	kg lb			*13 450 *28,850	*13 450 *28,850	*10 800 *23,350	9950 21,450	*9450 *20,550	7050 15,200	8100	5250	*7200 *15,800	5100 11,300	9140 29'10"
3000 mm 10'0"	kg lb			*17 000 *36,550	14 150 30,600	*12 500 *27,000	9350 20,200	*10 350 *22,400	6750 14,550	8000 17,150	5100 10,950	7450 16,400	4750 10,450	9410 30'10"
1500 mm 5'0"	kg lb			*19 550 *42,200	13 200 28,450	*13 950 *30,200	8850 19,050	10 300 22,100	6450 13,950	7800 16,800	4950 10,650	7300 16,050	4650 10,150	9440 30'11"
0 mm 0'0"	kg lb			*20 400 *44,150	12 800 27,500	14 050 30,250	8500 18,300	10 050 21,600	6250 13,500	7700 16,600	4850 10,450	7450 16,400	4700 10,350	9220 30'2"
-1500 mm -5'0"	kg lb	*14 100 *31,900	*14 100 *31,900	*19 950 *43,300	12 700 27,300	13 900 29,900	8350 18,000	9950 21,400	6150 13,250			8000 17,650	5050 11,100	8740 28'7"
-3000 mm -10'0"	kg lb	*22 250 *50,350	*22 250 *50,350	*18 500 *40,050	12 800 27,550	13 950 29,950	8400 18,100	10 000 21,500	6200 13,400			9200 20,450	5750 12,750	7950 25'11"
-4500 mm -15'0"	kg lb	*20 750 *44,700	*20 750 *44,700	*15 650 *33,600	13 150 28,300	*11 850 *25,200	8600 18,600					*10 050 *22,050	7400 16,600	6740 21'10"



ISO 10567:2007



*Die Last wird nicht durch die Kipplast, sondern durch die hydraulische Traglast begrenzt. Die angegebenen Lasten entsprechen der Norm ISO 10567:2007 für die Traglast von Hydraulikbaggern. Sie betragen maximal 87 % der hydraulischen Traglast oder 75 % der Kipplast. Das Gewicht aller zusätzlichen Hubeinrichtungen muss von den oben angegebenen Traglasten abgezogen werden. Die Traglasten gelten für eine auf festem, eben tragendem Grund stehende Maschine. Die Verwendung eines Arbeitsgeräte-Anbaupunkts zum Befördern/Heben von Gegenständen kann die Hubeleistung der Maschine beeinträchtigen.

Die Traglast ändert sich bei den verschiedenen lieferbaren Bodenplatten um höchstens ±5 %.

Spezifische Produktbeschreibungen sind dem entsprechenden Betriebs- und Wartungshandbuch zu entnehmen.

Traglasten mit Standardausleger – Kontergewicht: 6,8 t (15.000 lb) — ohne Löffel, Schwerlast: Ein

L-Unterwagen

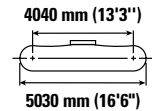
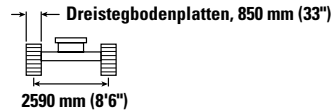
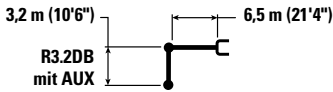

Auslegerhöhe mm ft/in	kg lb	3000 mm (10'0")		4500 mm (15'0")		6000 mm (20'0")		7500 mm (25'0")		9000 mm (30'0")		mm ft/in		
7500 mm 25'0"								*8700 *16,300	7500 16,050			*7350 *16,200	7150 16,050	7720 25'0"
6000 mm 20'0"								*8800 *19,250	7450 16,000			*7150 *15,700	5900 13,100	8590 28'0"
4500 mm 15'0"				*13 450 *28,850	*13 450 *28,850	*10 800 *23,350	10 150 21,850	*9450 *20,550	7200 15,500	8300	5350	*7200 *15,800	5200 11,550	9140 29'10"
3000 mm 10'0"				*17 000 *36,550	14 450 31,200	*12 500 *27,000	9550 20,600	*10 350 *22,400	6900 14,850	8150 17,550	5250 11,200	*7450 *16,400	4850 10,700	9410 30'10"
1500 mm 5'0"				*19 550 *42,200	13 500 29,100	*13 950 *30,200	9050 19,450	10 500 22,600	6600 14,250	8000 17,200	5100 10,900	7450 16,400	4750 10,400	9440 30'11"
0 mm 0'0"				*20 400 *44,150	13 100 28,150	14 400 30,950	8700 18,750	10 300 22,100	6400 13,800	7900 17,000	5000 10,700	7650 16,800	4800 10,600	9220 30'2"
-1500 mm -5'0"		*14 100 *31,900	*14 100 *31,900	*19 950 *43,300	13 000 27,950	14 250 30,550	8550 18,450	10 150 21,900	6300 13,600			8200 18,100	5150 11,350	8740 28'7"
-3000 mm -10'0"		*22 250 *50,350	*22 250 *50,350	*18 500 *40,050	13 100 28,200	*14 100 *30,450	8600 18,500	10 200 22,000	6350 13,700			9450 20,900	5900 13,100	7950 25'11"
-4500 mm -15'0"		*20 750 *44,700	*20 750 *44,700	*15 650 *33,600	13 450 28,900	*11 850 *25,200	8800 19,050					*10 050 *22,050	7600 16,950	6740 21'10"



ISO 10567:2007



* Die Last wird nicht durch die Kipplast, sondern durch die hydraulische Traglast begrenzt. Die angegebenen Lasten entsprechen der Norm ISO 10567:2007 für die Traglast von Hydraulikbaggern. Sie betragen maximal 87 % der hydraulischen Traglast oder 75 % der Kipplast. Das Gewicht aller zusätzlichen Hubeinrichtungen muss von den oben angegebenen Traglasten abgezogen werden. Die Traglasten gelten für eine auf festem, eben tragendem Grund stehende Maschine. Die Verwendung eines Arbeitsgeräte-Anbaupunkts zum Befördern/Heben von Gegenständen kann die Hubleistung der Maschine beeinträchtigen.

Die Traglast ändert sich bei den verschiedenen lieferbaren Bodenplatten um höchstens ±5 %.

Spezifische Produktbeschreibungen sind dem entsprechenden Betriebs- und Wartungshandbuch zu entnehmen.

Technische Daten Hydraulikbagger 336

Traglasten mit Standardausleger – Kontergewicht: 6,8 t (15.000 lb) — ohne Löffel, Schwerlast: Ein

L-Unterwagen

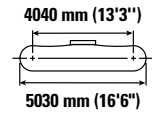
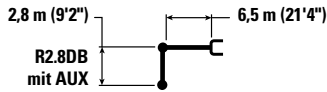

Auslegerhöhe mm ft/in	Einheit	3000 mm (10'0")		4500 mm (15'0")		6000 mm (20'0")		7500 mm (25'0")		9000 mm (30'0")		mm ft/in		
		Hyd.	Kipp.	Hyd.	Kipp.	Hyd.	Kipp.	Hyd.	Kipp.	Hyd.	Kipp.	Hyd.	Kipp.	
7500 mm 25'0"	kg lb											*9300 *20,550	7450 16,800	7350 23'9"
6000 mm 20'0"	kg lb					*10 050 *21,800	*10 050 *21,800	*9350 *20,450	7150 15,400			*8950 *19,700	6050 13,500	8260 26'11"
4500 mm 15'0"	kg lb			*14 500 *31,100	*14 500 *31,100	*11 400 *24,650	9800 21,050	*9900 *21,550	6950 14,950			8300 18,300	5350 11,800	8830 28'10"
3000 mm 10'0"	kg lb			*18 000 *38,700	13 800 29,850	*13 050 *28,150	9200 19,850	10 500 22,550	6700 14,400	7900	5050	7750 17,100	4950 10,950	9110 29'10"
1500 mm 5'0"	kg lb			*16 850 *40,950	13 000 28,000	14 300 30,700	8750 18,850	10 200 21,900	6400 13,800	7750	4950	7600 16,700	4850 10,650	9140 29'11"
0 mm 0'0"	kg lb			*19 900 *44,350	12 700 27,350	13 950 30,000	8450 18,200	10 000 21,500	6250 13,450			7800 17,150	4950 10,850	8920 29'2"
-1500 mm -5'0"	kg lb	*13 200 *30,050	*13 200 *30,050	*19 700 *42,750	12 700 27,350	13 850 29,750	8350 18,000	9900 21,350	6200 13,300			8450 18,650	5350 11,750	8420 27'6"
-3000 mm -10'0"	kg lb	*23 550 *51,200	*23 550 *51,200	*17 900 *38,800	12 900 27,700	*13 800 *29,700	8450 18,200	10 050	6300			9900 21,900	6200 13,700	7590 24'9"
-4500 mm -15'0"	kg lb	*18 750 *40,350	*18 750 *40,350	*14 600 *31,200	13 250 28,550	*10 850 *22,700	8750 18,900					*9950 *21,800	8200 18,400	6310 20'5"

Traglasten mit Standardausleger – Kontergewicht: 6,8 t (15.000 lb) — ohne Löffel, Schwerlast: Ein

L-Unterwagen

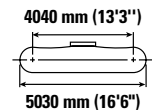
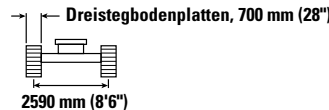
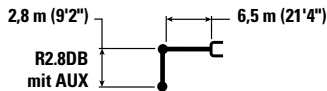

Auslegerhöhe mm ft/in	Einheit	3000 mm (10'0")		4500 mm (15'0")		6000 mm (20'0")		7500 mm (25'0")		9000 mm (30'0")		mm ft/in		
		Hyd.	Kipp.	Hyd.	Kipp.	Hyd.	Kipp.	Hyd.	Kipp.	Hyd.	Kipp.	Hyd.	Kipp.	
7500 mm 25'0"	kg lb											*9300 *20,550	7550 16,900	7350 23'9"
6000 mm 20'0"	kg lb					*10 050 *21,800	*10 050 *21,800	*9350 *20,450	7250 15,500			*8950 *19,700	6150 13,600	8260 26'11"
4500 mm 15'0"	kg lb			*14 500 *31,100	*14 500 *31,100	*11 400 *24,650	9850 21,250	*9900 *21,550	7000 15,100			8350 18,450	5400 11,900	8830 28'10"
3000 mm 10'0"	kg lb			*18 000 *38,700	13 950 30,100	*13 050 *28,150	9300 20,050	10 550 22,750	6750 14,500	8000	5100	7850 17,250	5000 11,050	9110 29'10"
1500 mm 5'0"	kg lb			*16 850 *40,950	13 100 28,250	*14 400 31,000	8800 19,000	10 300 22,150	6500 13,950	7850	5000	7700 16,900	4900 10,750	9140 29'11"
0 mm 0'0"	kg lb			*19 900 *44,350	12 850 27,650	14 100 30,300	8550 18,400	10 100 21,700	6300 13,550			7900 17,350	5000 11,000	8920 29'2"
-1500 mm -5'0"	kg lb	*13 200 *30,050	*13 200 *30,050	*19 700 *42,750	12 850 27,600	14 000 30,050	8450 18,200	10 000 21,550	6250 13,450			8550 18,800	5400 11,850	8420 27'6"
-3000 mm -10'0"	kg lb	*23 550 *51,200	*23 550 *51,200	*17 900 *38,800	13 000 27,950	*13 800 *29,700	8500 18,350	10 150	6350			9950 22,100	6250 13,850	7590 24'9"
-4500 mm -15'0"	kg lb	*18 750 *40,350	*18 750 *40,350	*14 600 *31,200	13 400 28,800	*10 850 *22,700	8850 19,100					*9950 *21,800	8300 18,600	6310 20'5"



ISO 10567:2007



*Die Last wird nicht durch die Kipplast, sondern durch die hydraulische Traglast begrenzt. Die angegebenen Lasten entsprechen der Norm ISO 10567:2007 für die Traglast von Hydraulikbaggern. Sie betragen maximal 87 % der hydraulischen Traglast oder 75 % der Kipplast. Das Gewicht aller zusätzlichen Hubeinrichtungen muss von den oben angegebenen Traglasten abgezogen werden. Die Traglasten gelten für eine auf festem, eben tragendem Grund stehende Maschine. Die Verwendung eines Arbeitsgeräte-Anbaupunkts zum Befördern/Heben von Gegenständen kann die Hubeistung der Maschine beeinträchtigen.

Die Traglast ändert sich bei den verschiedenen lieferbaren Bodenplatten um höchstens ±5 %.

Spezifische Produktbeschreibungen sind dem entsprechenden Betriebs- und Wartungshandbuch zu entnehmen.

Traglasten mit Standardausleger – Kontergewicht: 6,8 t (15.000 lb) — ohne Löffel, Schwerlast: Ein

L-Unterwagen

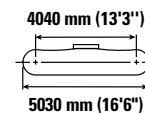
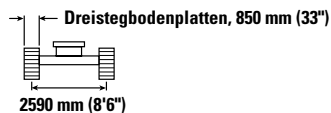
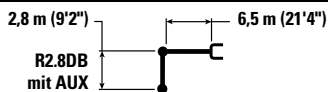

Auslegerhöhe mm ft/in	kg lb	3000 mm (10'0")		4500 mm (15'0")		6000 mm (20'0")		7500 mm (25'0")		9000 mm (30'0")		mm ft/in		
		kg lb	kg lb	kg lb	kg lb	kg lb	kg lb	kg lb	kg lb	kg lb	kg lb	kg lb	kg lb	
7500 mm 25'0"												*9300 *20,550	7700 17,250	7350 23'9"
6000 mm 20'0"						*10 050 *21,800	*10 050 *21,800	*9350 *20,450	7400 15,850			*8950 *19,700	6250 13,900	8260 26'11"
4500 mm 15'0"				*14 500 *31,100	*14 500 *31,100	*11 400 *24,650	10 050 21,650	*9900 *21,550	7150 15,400			8550 18,900	5500 12,200	8830 28'10"
3000 mm 10'0"				*18 000 *38,700	14 200 30,700	*13 050 *28,150	9500 20,450	*10 700 *23,250	6900 14,850	8150	5250	8000 17,650	5150 11,300	9110 29'10"
1500 mm 5'0"				*16 850 *40,950	13 400 28,900	*14 400 *31,100	9000 19,450	10 500 22,650	6650 14,250	8050	5100	7850 17,300	5000 11,000	9140 29'11"
0 mm 0'0"				*19 900 *44,350	13 150 28,250	14400 31,000	8750 18,800	10 300 22,200	6450 13,900			8050 17,750	5100 11,250	8920 29'2"
-1500 mm -5'0"		*13 200 *30,050	*13 200 *30,050	*19 700 *42,750	13 150 28,200	14300 30,750	8650 18,600	10 250 22,050	6400 13,750			8750 19,250	5500 12,150	8420 27'6"
-3000 mm -10'0"		*23 550 *51,200	*23 550 *51,200	*17 900 *38,800	13 300 28,600	*13 800 *29,700	8700 18,800	10 350	6500			*10 200 *22,450	6400 14,200	7590 24'9"
-4500 mm -15'0"		*18 750 *40,350	*18 750 *40,350	*14 600 *31,200	13 650 29,450	*10 850 *22,700	9000 19,500					*9950 *21,800	8450 19,000	6310 20'5"



ISO 10567:2007



*Die Last wird nicht durch die Kipplast, sondern durch die hydraulische Traglast begrenzt. Die angegebenen Lasten entsprechen der Norm ISO 10567:2007 für die Traglast von Hydraulikbaggern. Sie betragen maximal 87 % der hydraulischen Traglast oder 75 % der Kipplast. Das Gewicht aller zusätzlichen Hubeinrichtungen muss von den oben angegebenen Traglasten abgezogen werden. Die Traglasten gelten für eine auf festem, eben tragendem Grund stehende Maschine. Die Verwendung eines Arbeitsgeräte-Anbaupunkts zum Befördern/Heben von Gegenständen kann die Hubleistung der Maschine beeinträchtigen.

Die Traglast ändert sich bei den verschiedenen lieferbaren Bodenplatten um höchstens ±5 %.

Spezifische Produktbeschreibungen sind dem entsprechenden Betriebs- und Wartungshandbuch zu entnehmen.

Technische Daten Hydraulikbagger 336

Hubkraft M-Ausleger – Kontergewicht: 6,8 t (15.000 lb) — ohne Löffel, Schwerlast: Ein

L-Unterwagen

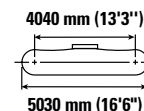
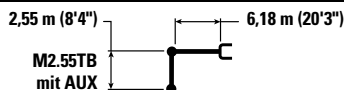

Hubkraft mm ft/in	Einheit	3000 mm (10'0")		4500 mm (15'0")		6000 mm (20'0")		7500 mm (25'0")		L-Unterwagen		mm ft/in
		Hydraulisch	Kipplast	Hydraulisch	Kipplast	Hydraulisch	Kipplast	Hydraulisch	Kipplast	Hydraulisch	Kipplast	
7500 mm 25'0"	kg lb					*10 100 *22,250	*10 100 21,850			*8950 *19,850	8600 19,500	6600 21'3"
6000 mm 20'0"	kg lb					*10 450 *22,750	10 000 21,500	*9850	6850	*8550 *18,800	6700 14,900	7600 24'9"
4500 mm 15'0"	kg lb			*14 650 *31,450	*14 650 *31,450	*11 600 *25,150	9550 20,500	*10 150 *22,150	6700 14,350	*8550 *18,800	5750 12,700	8220 26'10"
3000 mm 10'0"	kg lb			*17 900 *38,450	13 550 29,250	*13 100 *28,300	8950 19,300	10 250 22,000	6450 13,800	8350 18,450	5250 11,600	8520 27'11"
1500 mm 5'0"	kg lb			*19 850 *42,900	12 700 27,400	14 050 30,200	8500 18,250	9950 21,400	6200 13,300	8150 18,000	5100 11,200	8550 28'0"
0 mm 0'0"	kg lb			*20 050 *43,500	12 400 26,700	13 700 29,500	8200 17,650	9800 21,050	6000 12,950	8450 18,550	5250 11,500	8310 27'3"
-1500 mm -5'0"	kg lb	*17 900 *40,600	*17 900 *40,600	*19 050 *41,300	12 450 26,700	13 650 29,300	8150 17,500	9750 21,000	6000 12,950	9300 20,500	5750 12,650	7770 25'5"
-3000 mm -10'0"	kg lb	*21 750 *47,250	*21 750 *47,250	*16 750 *36,250	12 650 27,200	*12 750 *27,350	8250 17,800			*10 500 *23,150	6900 15,350	6870 22'4"
-4500 mm -15'0"	kg lb			*12 250 *25,850	*12 250 *25,850					*9700 *21,200	*9700 *21,200	5410 17'5"

Hubkraft M-Ausleger – Kontergewicht: 6,8 t (15.000 lb) — ohne Löffel, Schwerlast: Ein

L-Unterwagen

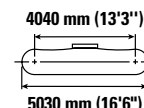
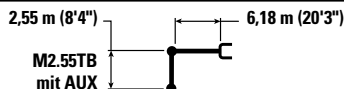

Hubkraft mm ft/in	Einheit	3000 mm (10'0")		4500 mm (15'0")		6000 mm (20'0")		7500 mm (25'0")		L-Unterwagen		mm ft/in
		Hydraulisch	Kipplast	Hydraulisch	Kipplast	Hydraulisch	Kipplast	Hydraulisch	Kipplast	Hydraulisch	Kipplast	
7500 mm 25'0"	kg lb					*10 100 *22,250	*10 100 22,050			*8950 *19,850	8700 19,650	6600 21'3"
6000 mm 20'0"	kg lb					*10 450 *22,750	10 100 21,700	*9850	6900	*8550 *18,800	6750 15,050	7600 24'9"
4500 mm 15'0"	kg lb			*14 650 *31,450	*14 650 *31,450	*11 600 *25,150	9600 20,700	*10 150 *22,150	6750 14,500	*8550 *18,800	5800 12,800	8220 26'10"
3000 mm 10'0"	kg lb			*17 900 *38,450	13 700 29,550	*13 100 *28,300	9050 19,500	10 350 22,200	6500 13,950	8450 18,600	5300 11,700	8520 27'11"
1500 mm 5'0"	kg lb			*19 850 *42,900	12 850 27,650	14 200 30,450	8550 18,450	10 050 21,600	6250 13,400	8250 18,150	5150 11,350	8550 28'0"
0 mm 0'0"	kg lb			*20 050 *43,500	12 550 26,950	13 850 29,750	8300 17,850	9900 21,250	6100 13,100	8500 18,750	5300 11,650	8310 27'3"
-1500 mm -5'0"	kg lb	*17 900 *40,600	*17 900 *40,600	*19 050 *41,300	12 550 26,950	13 750 29,600	8200 17,650	9850 21,250	6050 13,050	9400 20,700	5800 12,800	7770 25'5"
-3000 mm -10'0"	kg lb	*21 750 *47,250	*21 750 *47,250	*16 750 *36,250	12 800 27,450	*12 750 *27,350	8350 18,000			*10 500 *23,150	7000 15,500	6870 22'4"
-4500 mm -15'0"	kg lb			*12 250 *25,850	*12 250 *25,850					*9700 *21,200	*9700 *21,200	5410 17'5"



ISO 10567:2007



*Die Last wird nicht durch die Kipplast, sondern durch die hydraulische Traglast begrenzt. Die angegebenen Lasten entsprechen der Norm ISO 10567:2007 für die Traglast von Hydraulikbaggern. Sie betragen maximal 87 % der hydraulischen Traglast oder 75 % der Kipplast. Das Gewicht aller zusätzlichen Hubeinrichtungen muss von den oben angegebenen Traglasten abgezogen werden. Die Traglasten gelten für eine auf festem, eben tragendem Grund stehende Maschine. Die Verwendung eines Arbeitsgeräte-Anbaupunkts zum Befördern/Heben von Gegenständen kann die Hubeistung der Maschine beeinträchtigen.

Die Traglast ändert sich bei den verschiedenen lieferbaren Bodenplatten um höchstens ±5 %.

Spezifische Produktbeschreibungen sind dem entsprechenden Betriebs- und Wartungshandbuch zu entnehmen.

Hubkraft M-Ausleger – Kontergewicht: 6,8 t (15.000 lb) — ohne Löffel, Schwerlast: Ein

L-Unterwagen

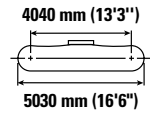
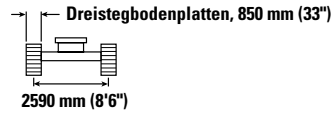
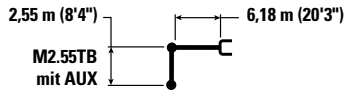

Hubkraft mm ft/in	kg lb	3000 mm (10'0")		4500 mm (15'0")		6000 mm (20'0")		7500 mm (25'0")		L-Unterwagen		mm ft/in
7500 mm 25'0"						*10 100 *22,250	*10 100 *22,250			*8950 *19,850	8850 *19,850	6600 21'3"
6000 mm 20'0"						*10 450 *22,750	10 300 22,100	*9850	7050	*8550 *18,800	6900 15,350	7600 24'9"
4500 mm 15'0"				*14 650 *31,450	*14 650 *31,450	*11 600 *25,150	9800 21,100	*10 150 *22,150	6900 14,800	*8550 *18,800	5900 13,100	8220 26'10"
3000 mm 10'0"				*17 900 *38,450	13 950 30,150	*13 100 *28,300	9250 19,900	10 550 22,700	6650 14,250	8650 19,050	5450 12,000	8520 27'11"
1500 mm 5'0"				*19 850 *42,900	13 100 28,250	*14 300 *30,900	8750 18,850	10 300 22,150	6400 13,750	8450 18,600	5300 11,600	8550 28'0"
0 mm 0'0"				*20 050 *43,500	12 850 27,600	14 200 30,450	8450 18,250	10 100 21,750	6200 13,400	8700 19,200	5400 11,900	8310 27'3"
-1500 mm -5'0"		*17 900 *40,600	*17 900 *40,600	*19 050 *41,300	12 850 27,600	14 100 30,300	8400 18,100	10 100 21,750	6200 13,400	9600 21,200	5950 13,100	7770 25'5"
-3000 mm -10'0"		*21 750 *47,250	*21 750 *47,250	*16 750 *36,250	13 050 28,100	*12 750 *27,350	8550 18,400			*10 500 *23,150	7150 15,850	6870 22'4"
-4500 mm -15'0"				*12 250 *25,850	*12 250 *25,850					*9700 *21,200	*9700 *21,200	5410 17'5"



ISO 10567:2007



*Die Last wird nicht durch die Kipplast, sondern durch die hydraulische Traglast begrenzt. Die angegebenen Lasten entsprechen der Norm ISO 10567:2007 für die Traglast von Hydraulikbaggern. Sie betragen maximal 87 % der hydraulischen Traglast oder 75 % der Kipplast. Das Gewicht aller zusätzlichen Hubeinrichtungen muss von den oben angegebenen Traglasten abgezogen werden. Die Traglasten gelten für eine auf festem, eben tragendem Grund stehende Maschine. Die Verwendung eines Arbeitsgeräte-Anbaupunkts zum Befördern/Heben von Gegenständen kann die Hubleistung der Maschine beeinträchtigen.

Die Traglast ändert sich bei den verschiedenen lieferbaren Bodenplatten um höchstens ±5 %.

Spezifische Produktbeschreibungen sind dem entsprechenden Betriebs- und Wartungshandbuch zu entnehmen.

Technische Daten Hydraulikbagger 336

Traglasten mit Standardausleger – Kontergewicht: 7,56 t (16.700 lb) — ohne Löffel, Schwerlast: Ein

L-Unterwagen

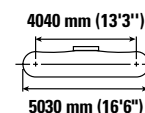
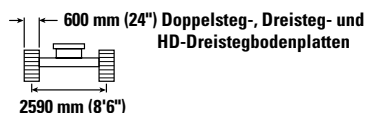
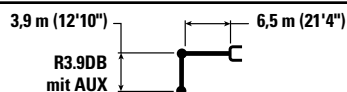

Auslegerhöhe mm ft/in	kg lb	1500 mm (5'0")		3000 mm (10'0")		4500 mm (15'0")		6000 mm (20'0")		7500 mm (25'0")		9000 mm (30'0")		mm ft/in		
9000 mm 30'0"	kg lb													*6150 *13,700	*6150 *13,700	7360 23'8"
7500 mm 25'0"	kg lb									*7600 *16,750	*7600 *16,750			*5700 *12,650	*5700 *12,650	8550 27'9"
6000 mm 20'0"	kg lb											*7450 *14,400	5700 12,200	*5550 *12,250	5300 11,800	9340 30'6"
4500 mm 15'0"	kg lb							*9700 *20,950	*9700 *20,950	*8650 *18,800	7550 16,750	*8050 *17,650	5600 12,000	*5600 *12,250	4800 11,800	9850 32'2"
3000 mm 10'0"	kg lb					*15 200 *32,650	*15 200 *32,650	*11 500 *24,800	10 000 21,600	*9600 *20,900	7200 15,450	8350 17,950	5400 11,650	*5750 *12,650	4500 9,850	10 100 33'1"
1500 mm 5'0"	kg lb					*18 300 *39,450	14 200 30,600	*13 150 *28,500	9400 20,300	*10 600 *22,950	6850 14,750	8150 17,550	5250 11,250	*6100 *13,400	4350 9,600	10 130 33'2"
0 mm 0'0"	kg lb			*8250 *18,700	*8250 *18,700	*19 900 *43,050	13 550 29,100	*14 350 *31,050	9000 19,350	10 450 22,500	6600 14,200	8000 17,200	5100 10,950	*6650 *14,650	4400 9,700	9930 32'6"
-1500 mm -5'0"	kg lb	*8600 *19,200	*8600 *19,200	*12 900 *29,150	*12 900 *29,150	*20 150 *43,600	13 300 28,550	14 450 31,000	8750 18,850	10 300 22,150	6450 13,850	7900 17,050	5000 10,800	7350 16,250	4700 10,300	9480 31'0"
-3000 mm -10'0"	kg lb	*13 650 *30,550	*13 650 *30,550	*18 850 *42,600	*18 850 *42,600	*19 250 *41,700	13 300 28,600	14 400 30,900	8700 18,750	10 250 22,100	6400 13,800			8250 18,300	5250 11,550	8760 28'7"
-4500 mm -15'0"	kg lb	*19 600 *44,100	*19 600 *44,100	*23 750 *51,250	*23 750 *51,250	*17 150 *36,950	13 500 29,100	13 000 *27,850	8850 19,050	*9700	6550			*9300 *20,500	6350 14,200	7680 24'11"
-6000 mm -20'0"	kg lb					*13 000 *27,400	*13 000 *27,400	*9200	*9200					*9050 *19,850	*9050 *19,850	6040 19'4"



ISO 10567:2007



*Die Last wird nicht durch die Kipplast, sondern durch die hydraulische Traglast begrenzt. Die angegebenen Lasten entsprechen der Norm ISO 10567:2007 für die Traglast von Hydraulikbaggern. Sie betragen maximal 87 % der hydraulischen Traglast oder 75 % der Kipplast. Das Gewicht aller zusätzlichen Hubeinrichtungen muss von den oben angegebenen Traglasten abgezogen werden. Die Traglasten gelten für eine auf festem, eben tragendem Grund stehende Maschine. Die Verwendung eines Arbeitsgeräte-Anbaupunkts zum Befördern/Heben von Gegenständen kann die Hubleistung der Maschine beeinträchtigen.

Die Traglast ändert sich bei den verschiedenen lieferbaren Bodenplatten um höchstens ±5 %.

Spezifische Produktbeschreibungen sind dem entsprechenden Betriebs- und Wartungshandbuch zu entnehmen.

Traglasten mit Standardausleger – Kontergewicht: 7,56 t (16.700 lb) — ohne Löffel, Schwerlast: Ein

L-Unterwagen

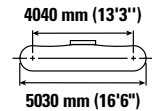
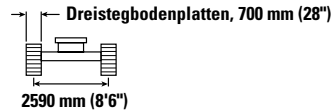
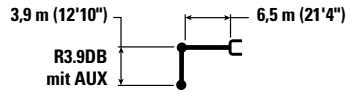

Auslegerhöhe mm ft/in	kg lb	1500 mm (5'0")		3000 mm (10'0")		4500 mm (15'0")		6000 mm (20'0")		7500 mm (25'0")		9000 mm (30'0")		mm ft/in		
9000 mm 30'0"	kg lb													*6150 *13,700	*6150 *13,700	7360 23'8"
7500 mm 25'0"	kg lb									*7600 *16,750	*7600 *16,750			*5700 *12,650	*5700 *12,650	8550 27'9"
6000 mm 20'0"	kg lb									*7900 *17,300	*7850 16,850	*7450 *14,400	5750 12,300	*5550 *12,250	5350 11,900	9340 30'6"
4500 mm 15'0"	kg lb							*9700 *20,950	*9700 *20,950	*8650 *18,800	7600 16,300	*8050 *17,650	5650 12,100	*5600 *12,250	4800 11,900	9850 32'2"
3000 mm 10'0"	kg lb					*15 200 *32,650	*15 200 *32,650	*11 500 *24,800	10 100 21,750	*9600 *20,900	7250 15,600	8450 18,150	5450 11,750	*5750 *12,650	4500 9,950	10 100 33'1"
1500 mm 5'0"	kg lb					*18 300 *39,450	14 300 30,850	*13 150 *28,500	9500 20,450	*10 600 *22,950	6900 14,900	8250 17,700	5300 11,350	*6100 *13,400	4400 9,700	10 130 33'2"
0 mm 0'0"	kg lb			*8250 *18,700	*8250 *18,700	*19 900 *43,050	13 650 29,350	*14 350 *31,050	9050 19,550	10 550 22,750	6650 14,300	8100 17,400	5150 11,050	*6650 *14,650	4450 9,800	9930 32'6"
-1500 mm -5'0"	kg lb	*8600 *19,200	*8600 *19,200	*12 900 *29,150	*12 900 *29,150	*20 150 *43,600	13 400 28,800	14 600 31,300	8850 19,000	10 400 22,350	6500 14,000	8000 17,200	5050 10,900	7450 16,400	4700 10,400	9480 31'0"
-3000 mm -10'0"	kg lb	*13 650 *30,550	*13 650 *30,550	*18 850 *42,600	*18 850 *42,600	*19 250 *41,700	13 400 28,850	*14 450 *31,200	8800 18,900	10 350 22,300	6450 13,900			8350 18,450	5300 11,650	8760 28'7"
-4500 mm -15'0"	kg lb	*19 600 *44,100	*19 600 *44,100	*23 750 *51,250	*23 750 *51,250	*17 150 *36,950	13 650 29,350	*13 000 *27,850	8900 19,250	*9700 *21,500	6600			*9300 *20,500	6450 14,300	7680 24'11"
-6000 mm -20'0"	kg lb					*13 000 *27,400	*13 000 *27,400	*9200 *20,000	*9200 *20,000					*9050 *19,850	*9050 *19,850	6040 19'4"



ISO 10567:2007



*Die Last wird nicht durch die Kipplast, sondern durch die hydraulische Traglast begrenzt. Die angegebenen Lasten entsprechen der Norm ISO 10567:2007 für die Traglast von Hydraulikbaggern. Sie betragen maximal 87 % der hydraulischen Traglast oder 75 % der Kipplast. Das Gewicht aller zusätzlichen Hubeinrichtungen muss von den oben angegebenen Traglasten abgezogen werden. Die Traglasten gelten für eine auf festem, eben tragendem Grund stehende Maschine. Die Verwendung eines Arbeitsgeräte-Anbaupunkts zum Befördern/Heben von Gegenständen kann die Hubleistung der Maschine beeinträchtigen.

Die Traglast ändert sich bei den verschiedenen lieferbaren Bodenplatten um höchstens ± 5 %.

Spezifische Produktbeschreibungen sind dem entsprechenden Betriebs- und Wartungshandbuch zu entnehmen.

Technische Daten Hydraulikbagger 336

Traglasten mit Standardausleger – Kontergewicht: 7,56 t (16.700 lb) — ohne Löffel, Schwerlast: Ein

L-Unterwagen

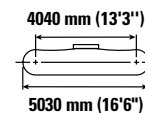
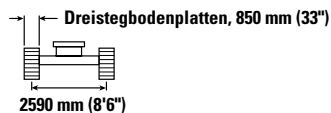
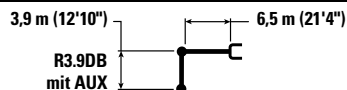

Auslegerhöhe mm ft/in	kg lb	1500 mm (5'0")		3000 mm (10'0")		4500 mm (15'0")		6000 mm (20'0")		7500 mm (25'0")		9000 mm (30'0")		L-Unterwagen		mm ft/in
		kg lb	kg lb	kg lb	kg lb	kg lb	kg lb	kg lb	kg lb	kg lb	kg lb	kg lb	kg lb	kg lb	kg lb	
9000 mm 30'0"														*6150 *13,700	*6150 *13,700	7360 23'8"
7500 mm 25'0"										*7600 *16,750	*7600 *16,750			*5700 *12,650	*5700 *12,650	8550 27'9"
6000 mm 20'0"												*7450 *14,400	5850 12,550	*5550 *12,250	5500 12,150	9340 30'6"
4500 mm 15'0"								*9700 *20,950	*9700 *20,950	*8650 *18,800	7750 16,650	*8050 *17,650	5750 12,350	*5600 *12,250	4950 10,900	9850 32'2"
3000 mm 10'0"					*15 200 *32,650	*15 200 *32,650	*11 500 *24,800	10 300 22,200	*9600 *20,900	7400 15,900	*8550 18,550	5600 12,000	*5750 *12,650	4650 10,200	10 100 33'1"	
1500 mm 5'0"					*18 300 *39,450	14 600 31,450	*13 150 *28,500	9700 20,900	*10 600 *22,950	7050 15,200	8450 18,100	5400 11,600	*6100 *13,400	4500 9,900	10 130 33'2"	
0 mm 0'0"				*8250 *18,700	*8250 *18,700	*19 900 *43,050	13 950 30,000	*14 350 *31,050	9250 19,950	10 800 23,250	6800 14,650	8250 17,800	5250 11,300	*6650 *14,650	4550 10,050	9930 32'6"
-1500 mm -5'0"		*8600 *19,200	*8600 *19,200	*12 900 *29,150	*12 900 *29,150	*20 150 *43,600	13 700 29,450	*14 800 *32,000	9050 19,450	10 650 22,850	6650 14,300	8200 17,600	5200 11,150	*7550 *16,700	4850 10,650	9480 31'0"
-3000 mm -10'0"		*13 650 *30,550	*13 650 *30,550	*18 850 *42,600	*18 850 *42,600	*19 250 *41,700	13 700 29,450	*14 450 *31,200	9000 19,350	10 600 22,800	6600 14,250			8550 18,900	5400 11,950	8760 28'7"
-4500 mm -15'0"		*19 600 *44,100	*19 600 *44,100	*23 750 *51,250	*23 750 *51,250	*17 150 *36,950	13 950 30,000	*13 000 *27,850	9100 19,650	*9700	6750			*9300 *20,500	6550 14,650	7680 24'11"
-6000 mm -20'0"						*13 000 *27,400	*13 000 *27,400	*9200	*9200					*9050 *19,850	*9050 *19,850	6040 19'4"



ISO 10567:2007



*Die Last wird nicht durch die Kipplast, sondern durch die hydraulische Traglast begrenzt. Die angegebenen Lasten entsprechen der Norm ISO 10567:2007 für die Traglast von Hydraulikbaggern. Sie betragen maximal 87 % der hydraulischen Traglast oder 75 % der Kipplast. Das Gewicht aller zusätzlichen Hubeinrichtungen muss von den oben angegebenen Traglasten abgezogen werden. Die Traglasten gelten für eine auf festem, eben tragendem Grund stehende Maschine. Die Verwendung eines Arbeitsgeräte-Anbaupunkts zum Befördern/Heben von Gegenständen kann die Hubleistung der Maschine beeinträchtigen.

Die Traglast ändert sich bei den verschiedenen lieferbaren Bodenplatten um höchstens ±5 %.

Spezifische Produktbeschreibungen sind dem entsprechenden Betriebs- und Wartungshandbuch zu entnehmen.

Technische Daten Hydraulikbagger 336

Traglasten mit Standardausleger – Kontergewicht: 7,56 t (16.700 lb) — ohne Löffel, Schwerlast: Ein

L-Unterwagen

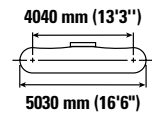
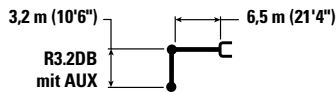

Auslegerhöhe mm ft/in	Einheit	3000 mm (10'0")		4500 mm (15'0")		6000 mm (20'0")		7500 mm (25'0")		9000 mm (30'0")		mm ft/in		
		Ein	Zwei	Ein	Zwei	Ein	Zwei	Ein	Zwei	Ein	Zwei	Ein	Zwei	
7500 mm 25'0"	kg lb							*8700 *16,300	7750 *16,300			*7350 *16,200	*7350 *16,200	7720 25'0"
6000 mm 20'0"	kg lb							*8800 *19,250	7650 16,450			*7150 *15,700	6100 13,550	8590 28'0"
4500 mm 15'0"	kg lb			*13 450 *28,850	*13 450 *28,850	*10 800 *23,350	10 450 22,550	*9450 *20,550	7450 16,000	*8450 *17,900	5550 11,600	*7200 *16,400	5400 11,900	9140 29'10"
3000 mm 10'0"	kg lb			*17 000 *36,550	14 900 32,200	*12 500 *27,000	9850 21,250	*10 350 *22,400	7150 15,350	8350 17,900	5400 11,600	*7450 *16,400	5050 11,100	9410 30'10"
1500 mm 5'0"	kg lb			*19 550 *42,200	13 950 30,050	*13 950 *30,200	9350 20,150	10 750 23,100	6850 14,750	8200 17,600	5250 11,300	7650 16,800	4900 10,800	9440 30'11"
0 mm 0'0"	kg lb			*20 400 *44,150	13 550 29,100	14 700 31,600	9000 19,400	10 500 22,600	6650 14,300	8050 17,350	5150 11,100	7800 17,200	5000 11,000	9220 30'2"
-1500 mm -5'0"	kg lb	*14 100 *31,900	*14 100 *31,900	*19 950 *43,300	13 450 28,900	14 550 31,250	8850 19,100	10 400 22,400	6550 14,100			8400 18,500	5350 11,800	8740 28'7"
-3000 mm -10'0"	kg lb	*22 250 *50,350	*22 250 *50,350	*18 500 *40,050	13 550 29,150	*14 100 *30,450	8900 19,500	10 450 22,500	6600 14,200			9650 21,400	6100 13,550	7950 25'11"
-4500 mm -15'0"	kg lb	*20 750 *44,700	*20 750 *44,700	*15 650 *33,600	13 900 29,900	*11 850 *25,200	9150 19,700					*10 050 *22,050	7850 17,550	6740 21'10"

Traglasten mit Standardausleger – Kontergewicht: 7,56 t (16.700 lb) — ohne Löffel, Schwerlast: Ein

L-Unterwagen

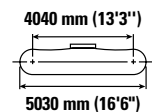
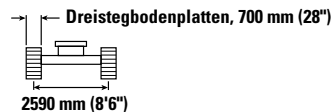
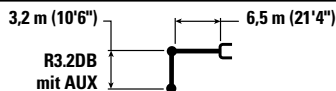

Auslegerhöhe mm ft/in	Einheit	3000 mm (10'0")		4500 mm (15'0")		6000 mm (20'0")		7500 mm (25'0")		9000 mm (30'0")		mm ft/in		
		Ein	Zwei	Ein	Zwei	Ein	Zwei	Ein	Zwei	Ein	Zwei	Ein	Zwei	
7500 mm 25'0"	kg lb							*8700 *16,300	7800 *16,300			*7350 *16,200	*7350 *16,200	7720 25'0"
6000 mm 20'0"	kg lb							*8800 *19,250	7750 16,600			*7150 *15,700	6150 13,650	8590 28'0"
4500 mm 15'0"	kg lb			*13 450 *28,850	*13 450 *28,850	*10 800 *23,350	10 550 22,700	*9450 *20,550	7500 16,150	*8450 *17,900	5600 11,700	*7200 *16,400	5450 12,050	9140 29'10"
3000 mm 10'0"	kg lb			*17 000 *36,550	15 050 32,450	*12 500 *27,000	9950 21,450	*10 350 *22,400	7200 15,500	8400 18,100	5450 11,700	*7450 *16,400	5100 11,200	9410 30'10"
1500 mm 5'0"	kg lb			*19 550 *42,200	14 050 30,300	*13 950 *30,200	9400 20,300	10 850 23,350	6900 14,900	8250 17,750	5300 11,450	7700 16,950	4950 10,900	9440 30'11"
0 mm 0'0"	kg lb			*20 400 *44,150	13 650 29,400	*14 850 31,900	9100 19,550	10 600 22,800	6700 14,400	8150 17,550	5200 11,200	7900 17,350	5050 11,100	9220 30'2"
-1500 mm -5'0"	kg lb	*14 100 *31,900	*14 100 *31,900	*19 950 *43,300	13 550 29,150	14 700 31,550	8950 19,250	10 500 22,600	6600 14,200			8450 18,700	5400 11,900	8740 28'7"
-3000 mm -10'0"	kg lb	*22 250 *50,350	*22 250 *50,350	*18 500 *40,050	13 700 29,450	*14 100 *30,450	9000 19,350	10 550 22,750	6650 14,350			9750 21,600	6200 13,700	7950 25'11"
-4500 mm -15'0"	kg lb	*20 750 *44,700	*20 750 *44,700	*15 650 *33,600	14 000 30,150	*11 850 *25,200	9200 19,900					*10 050 *22,050	7900 17,700	6740 21'10"



ISO 10567:2007



*Die Last wird nicht durch die Kipplast, sondern durch die hydraulische Traglast begrenzt. Die angegebenen Lasten entsprechen der Norm ISO 10567:2007 für die Traglast von Hydraulikbaggern. Sie betragen maximal 87 % der hydraulischen Traglast oder 75 % der Kipplast. Das Gewicht aller zusätzlichen Hubeinrichtungen muss von den oben angegebenen Traglasten abgezogen werden. Die Traglasten gelten für eine auf festem, eben tragendem Grund stehende Maschine. Die Verwendung eines Arbeitsgeräte-Anbaupunkts zum Befördern/Heben von Gegenständen kann die Hubeleistung der Maschine beeinträchtigen.

Die Traglast ändert sich bei den verschiedenen lieferbaren Bodenplatten um höchstens ±5 %.

Spezifische Produktbeschreibungen sind dem entsprechenden Betriebs- und Wartungshandbuch zu entnehmen.

Technische Daten Hydraulikbagger 336

Traglasten mit Standardausleger – Kontergewicht: 7,56 t (16.700 lb) — ohne Löffel, Schwerlast: Ein

L-Unterwagen

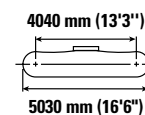
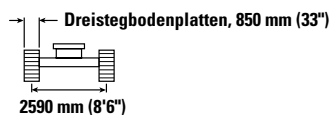
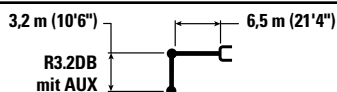

Auslegerhöhe mm ft/in	kg lb	3000 mm (10'0")		4500 mm (15'0")		6000 mm (20'0")		7500 mm (25'0")		9000 mm (30'0")		mm ft/in		
		ISO	ISO	ISO	ISO	ISO	ISO	ISO	ISO	ISO	ISO	ISO	ISO	
7500 mm 25'0"	kg lb							*8700 *16,300	7950 *16,300			*7350 *16,200	*7350 *16,200	7720 25'0"
6000 mm 20'0"	kg lb							*8800 *19,250	7900 16,900			*7150 *15,700	6250 13,950	8590 28'0"
4500 mm 15'0"	kg lb			*13 450 *28,850	*13 450 *28,850	*10 800 23,150	10 750 23,150	*9450 *20,550	7650 16,450	*8450	5700	*7200 *15,800	5550 12,300	9140 29'10"
3000 mm 10'0"	kg lb			*17 000 *36,550	15 350 33,100	*12 500 *27,000	10 150 21,850	*10 350 *22,400	7350 15,800	8600 18,500	5600 12,000	*7450 *16,400	5200 11,450	9410 30'10"
1500 mm 5'0"	kg lb			*19 550 *42,200	14 350 30,950	*13 950 *30,200	9600 20,750	11 100 23,850	7050 15,200	8450 18,150	5450 11,700	7900 17,350	5050 11,150	9440 30'11"
0 mm 0'0"	kg lb			*20 400 *44,150	13 950 30,000	*14 850 *32,100	9300 20,000	10 850 23,350	6850 14,750	8350 17,950	5350 11,450	8050 17,750	5150 11,350	9220 30'2"
-1500 mm -5'0"	kg lb	*14 100 *31,900	*14 100 *31,900	*19 950 *43,300	13 850 29,800	*14 900 *32,250	9150 19,700	10 750 23,100	6750 14,550			8650 19,100	5500 12,150	8740 28'7"
-3000 mm -10'0"	kg lb	*22 250 *50,350	*22 250 *50,350	*18 500 *40,050	14 000 30,050	*14 100 *30,450	9150 19,750	10 800 23,250	6800 14,650			9950 *22,000	6300 14,000	7950 25'11"
-4500 mm -15'0"	kg lb	*20 750 *44,700	*20 750 *44,700	*15 650 *33,600	14 300 30,800	*11 850 *25,200	9400 20,300					*10 050 *22,050	8100 18,100	6740 21'10"



ISO 10567:2007



* Die Last wird nicht durch die Kipplast, sondern durch die hydraulische Traglast begrenzt. Die angegebenen Lasten entsprechen der Norm ISO 10567:2007 für die Traglast von Hydraulikbaggern. Sie betragen maximal 87 % der hydraulischen Traglast oder 75 % der Kipplast. Das Gewicht aller zusätzlichen Hubeinrichtungen muss von den oben angegebenen Traglasten abgezogen werden. Die Traglasten gelten für eine auf festem, eben tragendem Grund stehende Maschine. Die Verwendung eines Arbeitsgeräte-Anbaupunkts zum Befördern/Heben von Gegenständen kann die Hubleistung der Maschine beeinträchtigen.

Die Traglast ändert sich bei den verschiedenen lieferbaren Bodenplatten um höchstens ±5 %.

Spezifische Produktbeschreibungen sind dem entsprechenden Betriebs- und Wartungshandbuch zu entnehmen.

Traglasten mit Standardausleger – Kontergewicht: 7,56 t (16.700 lb) — ohne Löffel, Schwerlast: Ein

L-Unterwagen

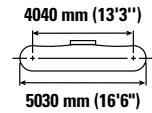
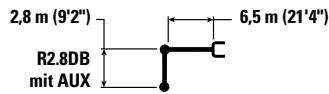

		3000 mm (10'0")		4500 mm (15'0")		6000 mm (20'0")		7500 mm (25'0")		9000 mm (30'0")		mm ft/in		
7500 mm 25'0"	kg lb											*9300 *20,550	7900 17,800	7350 23'9"
6000 mm 20'0"	kg lb					*10 050 *21,800	*10 050 *21,800	*9350 *20,450	7600 16,350			*8950 *19,700	6450 14,350	8260 26'11"
4500 mm 15'0"	kg lb			*14 500 *31,100	*14 500 *31,100	*11 400 *24,650	10 350 22,350	*9900 *21,550	7400 15,900			8750 19,300	5700 12,600	8830 28'10"
3000 mm 10'0"	kg lb			*18 000 *38,700	14 700 31,700	*13 050 *28,150	9800 21,100	*10 700 *23,250	7100 15,350	8350	5400	8200 18,050	5300 11,700	9110 29'10"
1500 mm 5'0"	kg lb			*16 850 *40,950	13 850 29,850	*14 400 *31,100	9300 20,100	10 750 23,150	6850 14,750	8200	5300	8050 17,700	5200 11,400	9140 29'11"
0 mm 0'0"	kg lb			*19 900 *44,350	13 600 29,250	14 750 31,650	9050 19,450	10 550 22,700	6700 14,400			8250 18,150	5300 11,650	8920 29'2"
-1500 mm -5'0"	kg lb	*13 200 *30,050	*13 200 *30,050	*19 700 *42,750	13 600 29,200	14 650 31,450	8950 19,250	10 500 22,550	6600 14,250			8950 19,700	5700 12,600	8420 27'6"
-3000 mm -10'0"	kg lb	*23 550 *51,200	*23 550 *51,200	*17 900 *38,800	13 750 29,550	*13 800 *29,700	9000 19,450	*10 450	6700			*10 200 *22,450	6650 14,700	7590 24'9"
-4500 mm -15'0"	kg lb	*18 750 *40,350	*18 750 *40,350	*14 600 *31,200	14 100 30,400	*10 850 *22,700	9350 20,200					*9950 *21,800	8750 19,650	6310 20'5"

Traglasten mit Standardausleger – Kontergewicht: 7,56 t (16.700 lb) — ohne Löffel, Schwerlast: Ein

L-Unterwagen

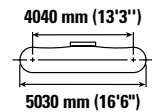
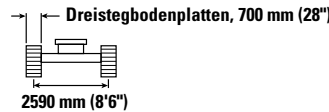
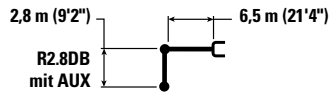

		3000 mm (10'0")		4500 mm (15'0")		6000 mm (20'0")		7500 mm (25'0")		9000 mm (30'0")		mm ft/in		
7500 mm 25'0"	kg lb											*9300 *20,550	8000 17,950	7350 23'9"
6000 mm 20'0"	kg lb					*10 050 *21,800	*10 050 *21,800	*9350 *20,450	7650 16,450			*8950 *19,700	6500 14,500	8260 26'11"
4500 mm 15'0"	kg lb			*14 500 *31,100	*14 500 *31,100	*11 400 *24,650	10 450 22,500	*9900 *21,550	7450 16,050			8800 19,500	5750 12,700	8830 28'10"
3000 mm 10'0"	kg lb			*18 000 *38,700	14 800 31,950	*13 050 *28,150	9850 21,300	*10 700 *23,250	7200 15,450	8400	5450	8250 18,200	5350 11,800	9110 29'10"
1500 mm 5'0"	kg lb			*16 850 *40,950	14 000 30,100	*14 400 *31,100	9400 20,250	10 850 23,350	6900 14,900	8300	5350	8100 17,850	5250 11,500	9140 29'11"
0 mm 0'0"	kg lb			*19 900 *44,350	13 700 29,500	14 850 31,950	9100 19,650	10 650 22,900	6750 14,500			8350 18,350	5350 11,750	8920 29'2"
-1500 mm -5'0"	kg lb	*13 200 *30,050	*13 200 *30,050	*19 700 *42,750	13 700 29,450	14 750 31,700	9050 19,450	10 600 22,750	6700 14,400			9000 19,900	5750 12,700	8420 27'6"
-3000 mm -10'0"	kg lb	*23 550 *51,200	*23 550 *51,200	*17 900 *38,800	13 850 29,800	*13 800 *29,700	9100 19,600	*10 450	6800			*10 200 *22,450	6700 14,800	7590 24'9"
-4500 mm -15'0"	kg lb	*18 750 *40,350	*18 750 *40,350	*14 600 *31,200	14 250 30,650	*10 850 *22,700	9400 20,350					*9950 *21,800	8850 19,800	6310 20'5"



ISO 10567:2007



*Die Last wird nicht durch die Kipplast, sondern durch die hydraulische Traglast begrenzt. Die angegebenen Lasten entsprechen der Norm ISO 10567:2007 für die Traglast von Hydraulikbaggern. Sie betragen maximal 87 % der hydraulischen Traglast oder 75 % der Kipplast. Das Gewicht aller zusätzlichen Hubeinrichtungen muss von den oben angegebenen Traglasten abgezogen werden. Die Traglasten gelten für eine auf festem, eben tragendem Grund stehende Maschine. Die Verwendung eines Arbeitsgeräte-Anbaupunkts zum Befördern/Heben von Gegenständen kann die Hubeleistung der Maschine beeinträchtigen.

Die Traglast ändert sich bei den verschiedenen lieferbaren Bodenplatten um höchstens ±5 %.

Spezifische Produktbeschreibungen sind dem entsprechenden Betriebs- und Wartungshandbuch zu entnehmen.

Technische Daten Hydraulikbagger 336

Traglasten mit Standardausleger – Kontergewicht: 7,56 t (16.700 lb) — ohne Löffel, Schwerlast: Ein

L-Unterwagen

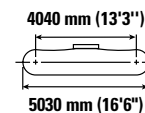
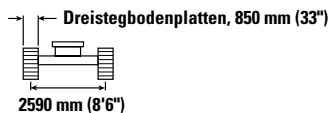
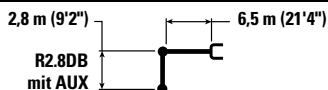

Auslegerhöhe mm ft/in	kg lb	3000 mm (10'0")		4500 mm (15'0")		6000 mm (20'0")		7500 mm (25'0")		9000 mm (30'0")		mm ft/in		
7500 mm 25'0"												*9300 *20,550	8150 18,250	7350 23'9"
6000 mm 20'0"						*10 050 *21,800	*10 050 *21,800	*9350 *20,450	7800 16,800			*8950 *19,700	6650 14,800	8260 26'11"
4500 mm 15'0"				*14 500 *31,100	*14 500 *31,100	*11 400 *24,650	10 650 22,900	*9900 *21,550	7600 16,350			*8950 *19,700	5850 13,000	8830 28'10"
3000 mm 10'0"				*18 000 *38,700	15 100 32,550	*13 050 *28,150	10 050 21,700	*10 700 *23,250	7350 15,800	8600	5600	8450 18,600	5500 12,050	9110 29'10"
1500 mm 5'0"				*16 850 *40,950	14 250 30,750	*14 400 *31,100	9600 20,700	11 100 23,850	7050 15,200	8450	5450	8300 18,250	5350 11,750	9140 29'11"
0 mm 0'0"				*19 900 *44,350	14 000 30,100	*15 050 *32,550	9300 20,500	10 900 23,400	6900 14,850			8500 18,750	5450 12,050	8920 29'2"
-1500 mm -5'0"		*13 200 *30,050	*13 200 *30,050	*19 700 *42,750	14 000 30,050	*14 900 *32,250	9200 19,850	10 800 23,300	6850 14,700			9200 20,350	5900 13,000	8420 27'6"
-3000 mm -10'0"		*23 550 *51,200	*23 550 *51,200	*17 900 *38,800	14 150 30,450	*13 800 *29,700	9300 20,050	*10 450	6950			*10 200 *22,450	6850 15,150	7590 24'9"
-4500 mm -15'0"		*18 750 *40,350	*18 750 *40,350	*14 600 *31,200	14 550 *31,200	*10 850 *22,700	9600 20,800					*9950 *21,800	9000 20,200	6310 20'5"



ISO 10567:2007



*Die Last wird nicht durch die Kipplast, sondern durch die hydraulische Traglast begrenzt. Die angegebenen Lasten entsprechen der Norm ISO 10567:2007 für die Traglast von Hydraulikbaggern. Sie betragen maximal 87 % der hydraulischen Traglast oder 75 % der Kipplast. Das Gewicht aller zusätzlichen Hubeinrichtungen muss von den oben angegebenen Traglasten abgezogen werden. Die Traglasten gelten für eine auf festem, eben tragendem Grund stehende Maschine. Die Verwendung eines Arbeitsgeräte-Anbaupunkts zum Befördern/Heben von Gegenständen kann die Hubleistung der Maschine beeinträchtigen.

Die Traglast ändert sich bei den verschiedenen lieferbaren Bodenplatten um höchstens ±5 %.









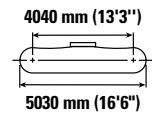
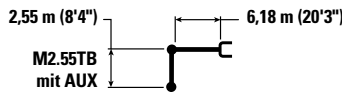

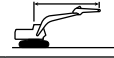
Spezifische Produktbeschreibungen sind dem entsprechenden Betriebs- und Wartungshandbuch zu entnehmen.

Technische Daten Hydraulikbagger 336

Hubkraft M-Ausleger – Kontergewicht: 7,56 t (16.700 lb) — ohne Löffel, Schwerlast: Ein

L-Unterwagen









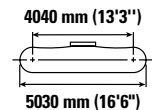
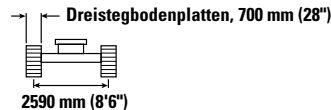
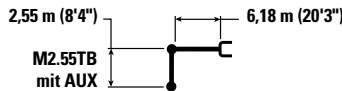

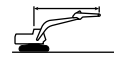

		3000 mm (10'0")		4500 mm (15'0")		6000 mm (20'0")		7500 mm (25'0")				mm ft/in
												
7500 mm 25'0"	kg lb					*10 100 *22,250	*10 100 *22,250			*8950 *19,850	*8950 *19,850	6600 21'3"
6000 mm 20'0"	kg lb					*10 450 *22,750	*10 450 *22,750	*9850	7300	*8550 *18,800	7100 15,850	7600 24'9"
4500 mm 15'0"	kg lb			*14 650 *31,450	*14 650 *31,450	*11 600 *25,150	*10 100 21,800	*10 150 *22,150	7150 15,300	*8550 *18,800	6150 13,550	8220 26'10"
3000 mm 10'0"	kg lb			*17 900 *38,450	14 400 31,150	*13 100 *28,300	9550 20,550	10 800 23,200	6850 14,750	8850 19,500	5650 12,400	8520 27'11"
1500 mm 5'0"	kg lb			*19 850 *42,900	13 550 29,250	*14 300 *30,900	9050 19,500	10 500 22,600	6600 14,250	8650 19,050	5500 12,050	8550 28'0"
0 mm 0'0"	kg lb			*20 050 *43,500	13 300 28,550	14 500 31,150	8800 18,900	10 350 22,250	6450 13,900	8900 19,650	5600 12,350	8310 27'3"
-1500 mm -5'0"	kg lb	*17 900 *40,600	*17 900 *40,600	*19 050 *41,300	13 300 28,600	*14 400 30,950	8700 18,750	10 300 22,250	6450 13,900	9850 21,700	6150 13,600	7770 25'5"
-3000 mm -10'0"	kg lb	*21 750 *47,250	*21 750 *47,250	*16 750 *36,250	13 500 29,050	*12 750 *27,350	8850 19,100			*10 500 *23,150	7400 16,450	6870 22'4"
-4500 mm -15'0"	kg lb			*12 250 *25,850	*12 250 *25,850					*9700 *21,200	*9700 *21,200	5410 17'5"

Hubkraft M-Ausleger – Kontergewicht: 7,56 t (16.700 lb) — ohne Löffel, Schwerlast: Ein

L-Unterwagen



		3000 mm (10'0")		4500 mm (15'0")		6000 mm (20'0")		7500 mm (25'0")				mm ft/in
												
7500 mm 25'0"	kg lb					*10 100 *22,250	*10 100 *22,250			*8950 *19,850	*8950 *19,850	6600 21'3"
6000 mm 20'0"	kg lb					*10 450 *22,750	*10 450 *22,750	*9850	7350	*8550 *18,800	7200 16,000	7600 24'9"
4500 mm 15'0"	kg lb			*14 650 *31,450	*14 650 *31,450	*11 600 *25,150	*10 200 21,950	*10 150 *22,150	7200 15,450	*8550 *18,800	6200 13,700	8220 26'10"
3000 mm 10'0"	kg lb			*17 900 *38,450	14 550 31,400	*13 100 *28,300	9600 20,750	*10 800 23,450	6950 14,900	8850 *19,500	5700 12,550	8520 27'11"
1500 mm 5'0"	kg lb			*19 850 *42,900	13 700 29,500	*14 300 *30,900	9150 19,700	10 600 22,850	6700 14,350	8750 19,200	5550 12,150	8550 28'0"
0 mm 0'0"	kg lb			*20 050 *43,500	13 400 28,850	14 650 31,450	8850 19,100	10 450 22,450	6500 14,050	9000 19,850	5650 12,500	8310 27'3"
-1500 mm -5'0"	kg lb	*17 900 *40,600	*17 900 *40,600	*19 050 *41,300	13 400 28,850	*14 400 *31,150	8800 18,950	10 400 22,450	6500 14,000	9900 21,900	6200 13,700	7770 25'5"
-3000 mm -10'0"	kg lb	*21 750 *47,250	*21 750 *47,250	*16 750 *36,250	13 650 29,350	*12 750 *27,350	8950 19,250			*10 500 *23,150	7500 16,600	6870 22'4"
-4500 mm -15'0"	kg lb			*12 250 *25,850	*12 250 *25,850					*9700 *21,200	*9700 *21,200	5410 17'5"



ISO 10567:2007



*Die Last wird nicht durch die Kipplast, sondern durch die hydraulische Traglast begrenzt. Die angegebenen Lasten entsprechen der Norm ISO 10567:2007 für die Traglast von Hydraulikbaggern. Sie betragen maximal 87 % der hydraulischen Traglast oder 75 % der Kipplast. Das Gewicht aller zusätzlichen Hubeinrichtungen muss von den oben angegebenen Traglasten abgezogen werden. Die Traglasten gelten für eine auf festem, eben tragendem Grund stehende Maschine. Die Verwendung eines Arbeitsgeräte-Anbaupunkts zum Befördern/Heben von Gegenständen kann die Hubeistung der Maschine beeinträchtigen.

Die Traglast ändert sich bei den verschiedenen lieferbaren Bodenplatten um höchstens ±5 %.

Spezifische Produktbeschreibungen sind dem entsprechenden Betriebs- und Wartungshandbuch zu entnehmen.

Technische Daten Hydraulikbagger 336

Hubkraft M-Ausleger – Kontergewicht: 7,56 t (16.700 lb) — ohne Löffel, Schwerlast: Ein

L-Unterwagen

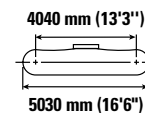
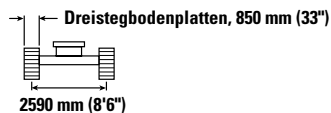
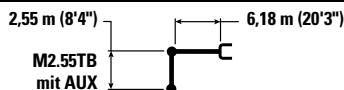

Hubkraft mm ft/in	kg lb	3000 mm (10'0")		4500 mm (15'0")		6000 mm (20'0")		7500 mm (25'0")		L-Unterwagen		mm ft/in
7500 mm 25'0"	kg lb					*10 100 *22,250	*10 100 *22,250			*8950 *19,850	*8950 *19,850	6600 21'3"
6000 mm 20'0"	kg lb					*10 450 *22,750	*10 450 *22,750	*9850	7500	*8550 *18,800	7300 16,300	7600 24'9"
4500 mm 15'0"	kg lb			*14 650 *31,450	*14 650 *31,450	*11 600 *25,150	10 400 22,350	*10 150 *22,150	7350 15,750	*8550 *18,800	6300 13,950	8220 26'10"
3000 mm 10'0"	kg lb			*17 900 *38,450	14 850 32,000	*13 100 *28,300	9800 21,150	*10 800 *23,500	7100 15,200	*8850 *19,500	5800 12,800	8520 27'11"
1500 mm 5'0"	kg lb			*19 850 *42,900	14 000 30,100	*14 300 *30,900	9350 20,100	10 850 23,350	6850 14,700	8900 19,650	5650 12,450	8550 28'0"
0 mm 0'0"	kg lb			*20 050 *43,500	13 700 29,450	*14 800 *32,000	9050 19,500	10 650 22,950	6650 14,350	9200 20,300	5800 12,750	8310 27'3"
-1500 mm -5'0"	kg lb	*17 900 *40,600	*17 900 *40,600	*19 050 *41,300	13 700 29,450	*14 400 *31,150	9000 19,350	10 650 22,950	6650 14,350	10 150 22,400	6350 14,000	7770 25'5"
-3000 mm -10'0"	kg lb	*21 750 *47,250	*21 750 *47,250	*16 750 *36,250	13 950 29,950	*12 750 *27,350	9150 19,700			*10 500 *23,150	7650 16,950	6870 22'4"
-4500 mm -15'0"	kg lb			*12 250 *25,850	*12 250 *25,850					*9700 *21,200	*9700 *21,200	5410 17'5"



ISO 10567:2007



*Die Last wird nicht durch die Kipplast, sondern durch die hydraulische Traglast begrenzt. Die angegebenen Lasten entsprechen der Norm ISO 10567:2007 für die Traglast von Hydraulikbaggern. Sie betragen maximal 87 % der hydraulischen Traglast oder 75 % der Kipplast. Das Gewicht aller zusätzlichen Hubeinrichtungen muss von den oben angegebenen Traglasten abgezogen werden. Die Traglasten gelten für eine auf festem, eben tragendem Grund stehende Maschine. Die Verwendung eines Arbeitsgeräte-Anbaupunkts zum Befördern/Heben von Gegenständen kann die Hubleistung der Maschine beeinträchtigen.

Die Traglast ändert sich bei den verschiedenen lieferbaren Bodenplatten um höchstens ±5 %.

Spezifische Produktbeschreibungen sind dem entsprechenden Betriebs- und Wartungshandbuch zu entnehmen.

Traglasten mit Standardausleger – Kontergewicht: 6,8 t (15.000 lb) — ohne Löffel, Schwerlast: Ein

LN-Unterwagen

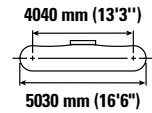
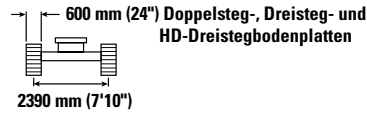
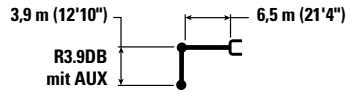

		1500 mm (5'0")		3000 mm (10'0")		4500 mm (15'0")		6000 mm (20'0")		7500 mm (25'0")		9000 mm (30'0")		mm ft/in		
9000 mm 30'0"	kg lb													*6150 *13,700	*6150 *13,700	7350 23'7"
7500 mm 25'0"	kg lb									*7600 *16,750	6950 14,850			*5700 *12,650	5450 12,200	8540 27'8"
6000 mm 20'0"	kg lb									*7900 *17,250	6800 14,600	*7400 *14,300	4950 10,550	*5550 *12,250	4600 10,200	9340 30'5"
4500 mm 15'0"	kg lb							*9650 *20,950	9300 20,050	*8650 *18,800	6550 14,050	*8050 17,350	4850 10,350	*5600 *12,250	4100 9,050	9840 32'2"
3000 mm 10'0"	kg lb					*15 150 *32,550	13 250 28,600	*11 450 *24,750	8700 18,700	*9600 *20,850	6200 13,350	7900 16,950	4650 10,000	*5750 *12,650	3800 8,400	10 100 33'1"
1500 mm 5'0"	kg lb					*18 250 *39,400	12 100 26,050	*13 150 *28,450	8100 17,400	10 150 *21,850	5900 12,650	7700 16,550	4500 9,600	*6100 *13,350	3700 8,150	10 130 33'2"
0 mm 0'0"	kg lb			*8200 *18,650	*8200 *18,650	*19 900 *43,050	11 450 24,650	13 900 29,850	7650 16,500	9900 21,250	5600 12,100	7550 16,200	4350 9,300	6550 14,350	3750 8,250	9930 32'6"
-1500 mm -5'0"	kg lb	*8550 *19,100	*8550 *19,100	*12 850 *29,000	*12 850 *29,000	*20 150 *43,650	11 200 24,100	13 600 29,250	7450 16,000	9700 20,850	5450 11,750	7450 16,050	4250 9,150	6900 15,250	3950 8,700	9490 31'1"
-3000 mm -10'0"	kg lb	*13 600 *30,450	*13 600 *30,450	*18 750 *42,400	*18 750 *42,400	*19 250 *41,700	11 200 24,100	13 550 29,150	7400 15,900	9650 20,800	5450 11,700			7750 17,200	4450 9,800	8770 28'7"
-4500 mm -15'0"	kg lb	*19 550 *43,950	*19 550 *43,950	*23 800 *51,350	22 550 48,250	*17 150 *37,000	11 400 24,600	*13 000 *27,900	7500 16,200	*9750 *20,500	5600 12,050			*9300 *20,500	5400 12,050	7690 25'0"
-6000 mm -20'0"	kg lb					*13 050 *27,500	11 900 25,700	*9250 20,400	7900 17,400					*9100 *19,850	7800 17,800	6060 19'5"



ISO 10567:2007



*Die Last wird nicht durch die Kipplast, sondern durch die hydraulische Traglast begrenzt. Die angegebenen Lasten entsprechen der Norm ISO 10567:2007 für die Traglast von Hydraulikbaggern. Sie betragen maximal 87 % der hydraulischen Traglast oder 75 % der Kipplast. Das Gewicht aller zusätzlichen Hubeinrichtungen muss von den oben angegebenen Traglasten abgezogen werden. Die Traglasten gelten für eine auf festem, eben tragendem Grund stehende Maschine. Die Verwendung eines Arbeitsgeräte-Anbaupunkts zum Befördern/Heben von Gegenständen kann die Hubleistung der Maschine beeinträchtigen.

Die Traglast ändert sich bei den verschiedenen lieferbaren Bodenplatten um höchstens ± 5 %.

Spezifische Produktbeschreibungen sind dem entsprechenden Betriebs- und Wartungshandbuch zu entnehmen.

Technische Daten Hydraulikbagger 336

Traglasten mit Standardausleger – Kontergewicht: 6,8 t (15.000 lb) — ohne Löffel, Schwerlast: Ein

LN-Unterwagen

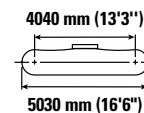
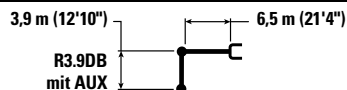

		1500 mm (5'0")		3000 mm (10'0")		4500 mm (15'0")		6000 mm (20'0")		7500 mm (25'0")		9000 mm (30'0")		mm ft/in		
9000 mm 30'0"	kg lb													*6150 *13,700	*6150 *13,700	7350 23'7"
7500 mm 25'0"	kg lb									*7600 *16,750	7000 14,950			*5700 *12,650	5500 12,300	8540 27'8"
6000 mm 20'0"	kg lb									*7900 *17,250	6850 14,750	*7400 *14,300	5000 10,650	*5550 *12,250	4650 10,300	9340 30'5"
4500 mm 15'0"	kg lb							*9650 *20,950	9350 20,200	*8650 *18,800	6600 14,200	*8050 17,500	4850 10,450	*5600 *12,250	4150 9,150	9840 32'2"
3000 mm 10'0"	kg lb					*15 150 *32,550	13 350 28,800	*11 450 *24,750	8750 18,850	*9600 *20,850	6250 13,500	8000 17,150	4700 10,100	*5750 *12,650	3850 8,500	10100 33'1"
1500 mm 5'0"	kg lb					*18 250 *39,400	12 200 26,300	*13 150 *28,450	8150 17,600	10 250 22,100	5950 12,800	7800 16,700	4500 9,700	*6100 *13,350	3750 8,250	10130 33'2"
0 mm 0'0"	kg lb			*8200 *18,650	*8200 *18,650	*19 900 *43,050	11 550 24,850	14 050 30,150	7750 16,650	10 000 21,450	5700 12,200	7600 16,350	4350 9,400	6600 14,500	3800 8,300	9930 32'6"
-1500 mm -5'0"	kg lb	*8550 *19,100	*8550 *19,100	*12 850 *29,000	*12 850 *29,000	*20 150 *43,650	11 300 24,300	13 750 29,550	7500 16,150	9800 21,050	5500 11,900	7550 16,200	4300 9,250	7000 15,400	4000 8,800	9490 31'1"
-3000 mm -10'0"	kg lb	*13 600 *30,450	*13 600 *30,450	*18 750 *42,400	*18 750 *42,400	*19 250 *41,700	11 300 24,350	13 700 29,400	7450 16,050	9750 21,000	5500 11,800			7850 17,350	4500 9,900	8770 28'7"
-4500 mm -15'0"	kg lb	*19 550 *43,950	*19 550 *43,950	*23 800 *51,350	22 750 48,700	*17 150 *37,000	11 550 24,800	*13 000 *27,900	7600 16,350	*9750 *20,500	5650 12,200			*9300 *20,500	5450 12,200	7690 25'0"
-6000 mm -20'0"	kg lb					*13 050 *27,500	12 000 25,900	*9250 20,500	8000					*9100 *19,850	7900 18,000	6060 19'5"



ISO 10567:2007



*Die Last wird nicht durch die Kipplast, sondern durch die hydraulische Traglast begrenzt. Die angegebenen Lasten entsprechen der Norm ISO 10567:2007 für die Traglast von Hydraulikbaggern. Sie betragen maximal 87 % der hydraulischen Traglast oder 75 % der Kipplast. Das Gewicht aller zusätzlichen Hubeinrichtungen muss von den oben angegebenen Traglasten abgezogen werden. Die Traglasten gelten für eine auf festem, eben tragendem Grund stehende Maschine. Die Verwendung eines Arbeitsgeräte-Anbaupunkts zum Befördern/Heben von Gegenständen kann die Hubleistung der Maschine beeinträchtigen.

Die Traglast ändert sich bei den verschiedenen lieferbaren Bodenplatten um höchstens ± 5 %.

Spezifische Produktbeschreibungen sind dem entsprechenden Betriebs- und Wartungshandbuch zu entnehmen.

Traglasten mit Standardausleger – Kontergewicht: 6,8 t (15.000 lb) — ohne Löffel, Schwerlast: Ein

LN-Unterwagen

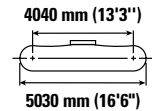
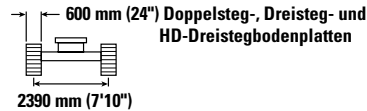
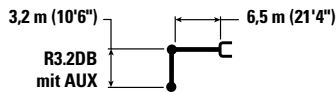

Auslegerhöhe mm ft/in	kg lb	3000 mm (10'0")		4500 mm (15'0")		6000 mm (20'0")		7500 mm (25'0")		9000 mm (30'0")		mm ft/in		
		Hyd.	Kippl.	Hyd.	Kippl.	Hyd.	Kippl.	Hyd.	Kippl.	Hyd.	Kippl.	Hyd.	Kippl.	
7500 mm 25'0"								*8700	6750			*7350	6450	7700
												*16,200	14,450	24'11"
6000 mm 20'0"								*8800	6700			*7150	5300	8580
								*19,250	14,350			*15,700	11,750	27'11"
4500 mm 15'0"				*13 400	*13 400	*10 800	9100	*9450	6450	8000	4800	*7200	4650	9130
						*23,350	19,600	*20,550	13,900			*15,800	10,300	29'10"
3000 mm 10'0"				*17 000	12 800	*12 500	8500	*10 300	6150	7900	4650	7350	4300	9410
				*36,450	27,650	*26,950	18,350	*22,400	13,250	16,900	9,950	16,200	9,500	30'0"
1500 mm 5'0"				*19 550	11 850	*13 950	8000	10 150	5900	7700	4500	7200	4200	9440
				*42,150	25,550	*30,200	17,250	21,850	12,650	16,600	9,700	15,800	9,200	30'11"
0 mm 0'0"				*20 400	11 450	13 900	7700	9900	5650	7600	4400	7350	4250	9220
				*44,150	24,650	29,850	16,550	21,350	12,200	16,350	9,450	16,150	9,350	30'2"
-1500 mm -5'0"		*14 050	*14 050	*19 950	11 350	13 700	7550	9800	5550			7900	4550	8750
		*31,750	*31,750	*43,300	24,450	29,500	16,250	21,100	12,000			17,400	10,050	28'7"
-3000 mm -10'0"		*22 150	*22 150	*18 500	11 450	13 750	7550	9850	5600			9100	5200	7960
		*50,150	48,450	*40,100	24,700	29,550	16,300	21,200	12,100			20,100	11,550	25'11"
-4500 mm -15'0"		*20 800	*20 800	*15 700	11 800	*11 900	7800					*10 050	6700	6750
		*44,850	*44,850	*33,700	25,350	*25,300	16,800					*22,050	14,950	21'10"

Traglasten mit Standardausleger – Kontergewicht: 6,8 t (15.000 lb) — ohne Löffel, Schwerlast: Ein

LN-Unterwagen

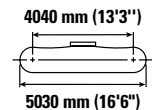
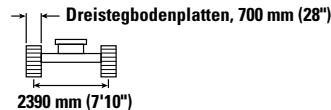
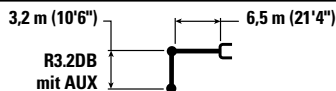

Auslegerhöhe mm ft/in	kg lb	3000 mm (10'0")		4500 mm (15'0")		6000 mm (20'0")		7500 mm (25'0")		9000 mm (30'0")		mm ft/in		
		Hyd.	Kippl.	Hyd.	Kippl.	Hyd.	Kippl.	Hyd.	Kippl.	Hyd.	Kippl.	Hyd.	Kippl.	
7500 mm 25'0"								*8700	6800			*7350	6500	7700
												*16,200	14,550	24'11"
6000 mm 20'0"								*8800	6750			*7150	5350	8580
								*19,250	14,450			*15,700	11,850	27'11"
4500 mm 15'0"				*13 400	*13 400	*10 800	9200	*9450	6500	8100	4800	*7200	4700	9130
						*23,350	19,800	*20,550	14,000			*15,800	10,400	29'10"
3000 mm 10'0"				*17 000	12 900	*12 500	8600	*10 300	6200	7950	4700	7400	4350	9410
				*36,450	27,850	*26,950	18,550	*22,400	13,400	17,100	10,050	16,350	9,600	30'0"
1500 mm 5'0"				*19 550	11 950	*13 950	8100	10 250	5950	7800	4550	7250	4250	9440
				*42,150	25,800	*30,200	17,450	22,050	12,750	16,750	9,750	16,000	9,300	30'11"
0 mm 0'0"				*20 400	11 550	14 000	7750	10 000	5750	7700	4450	7400	4300	9220
				*44,150	24,850	30,150	16,700	21,550	12,350	16,550	9,550	16,350	9,450	30'2"
-1500 mm -5'0"		*14 050	*14 050	*19 950	11 450	13 850	7600	9900	5650			7950	4600	8750
		*31,750	*31,750	*43,300	24,650	29,750	16,400	21,300	12,100			17,600	10,150	28'7"
-3000 mm -10'0"		*22 150	*22 150	*18 500	11 600	13 900	7650	9950	5650			9150	5250	7960
		*50,150	48,850	*40,100	24,900	29,850	16,450	21,450	12,250			20,300	11,650	25'11"
-4500 mm -15'0"		*20 800	*20 800	*15 700	11 900	*11 900	7850					*10 050	6750	6750
		*44,850	*44,850	*33,700	25,600	*25,300	17,000					*22,050	15,100	21'10"



ISO 10567:2007



*Die Last wird nicht durch die Kipplast, sondern durch die hydraulische Traglast begrenzt. Die angegebenen Lasten entsprechen der Norm ISO 10567:2007 für die Traglast von Hydraulikbaggern. Sie betragen maximal 87 % der hydraulischen Traglast oder 75 % der Kipplast. Das Gewicht aller zusätzlichen Hubeinrichtungen muss von den oben angegebenen Traglasten abgezogen werden. Die Traglasten gelten für eine auf festem, eben tragendem Grund stehende Maschine. Die Verwendung eines Arbeitsgeräte-Anbaupunkts zum Befördern/Heben von Gegenständen kann die Hubeleistung der Maschine beeinträchtigen.

Die Traglast ändert sich bei den verschiedenen lieferbaren Bodenplatten um höchstens ±5 %.

Spezifische Produktbeschreibungen sind dem entsprechenden Betriebs- und Wartungshandbuch zu entnehmen.

Technische Daten Hydraulikbagger 336

Traglasten mit Standardausleger – Kontergewicht: 6,8 t (15.000 lb) — ohne Löffel, Schwerlast: Ein

LN-Unterwagen

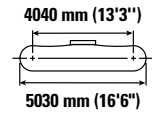
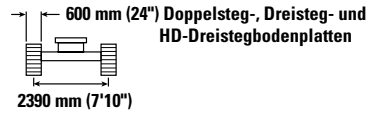
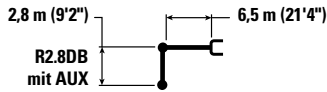

Auslegerhöhe mm ft/in	Einheit	3000 mm (10'0")		4500 mm (15'0")		6000 mm (20'0")		7500 mm (25'0")		9000 mm (30'0")		mm ft/in		
		Hydraulik	Kipp	Hydraulik	Kipp	Hydraulik	Kipp	Hydraulik	Kipp	Hydraulik	Kipp	Hydraulik	Kipp	
7500 mm 25'0"	kg lb											*9300 *20,600	6900 15,550	7340 23'9"
6000 mm 20'0"	kg lb					*10 000 *21,800	9500 20,400	*9300 *20,400	6650 14,200			*8950 *19,700	5600 12,500	8250 26'10"
4500 mm 15'0"	kg lb			*14 450 *31,050	13 850 29,850	*11 400 *24,650	9000 19,400	*9900 *21,550	6400 13,800			8250 18,250	4900 10,900	8820 28'10"
3000 mm 10'0"	kg lb			*18 000 *38,600	12 550 27,150	*13 000 *28,150	8450 18,250	10 450 22,450	6150 13,250	7850	4650	7750 17,050	4550 10,050	9110 29'10"
1500 mm 5'0"	kg lb			*16 850 *41,000	11 750 25,350	14 250 30,600	8000 17,250	10 150 21,850	5900 12,700	7750	4550	7550 16,650	4450 9,750	9140 29'11"
0 mm 0'0"	kg lb			*19 800 *44,350	11 500 24,750	13 900 29,900	7700 16,600	9950 21,400	5700 12,300			7750 17,100	4550 9,950	8920 29'2"
-1500 mm -5'0"	kg lb	*13 100 *29,800	*13 100 *29,800	*19 700 *42,750	11 500 24,700	13 800 29,650	7600 16,400	9900 21,250	5650 12,200			8400 18,550	4900 10,750	8420 27'7"
-3000 mm -10'0"	kg lb	*23 600 *51,250	23 000 49,250	*17 950 *38,850	11 650 25,050	*13 800 *29,750	7700 16,600	10 000	5750			9800 21,750	5650 12,550	7600 24'9"
-4500 mm -15'0"	kg lb	*18 850 *40,500	*18 850 *40,500	*14 600 *31,300	12 000 25,850	*10 900 *22,850	8000 17,300					*9950 *21,850	7500 16,800	6330 20'5"

Traglasten mit Standardausleger – Kontergewicht: 6,8 t (15.000 lb) — ohne Löffel, Schwerlast: Ein

LN-Unterwagen

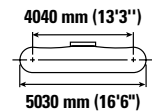
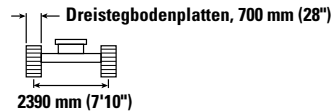
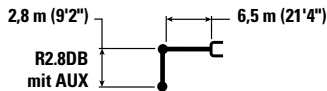

Auslegerhöhe mm ft/in	Einheit	3000 mm (10'0")		4500 mm (15'0")		6000 mm (20'0")		7500 mm (25'0")		9000 mm (30'0")		mm ft/in		
		Hydraulik	Kipp	Hydraulik	Kipp	Hydraulik	Kipp	Hydraulik	Kipp	Hydraulik	Kipp	Hydraulik	Kipp	
7500 mm 25'0"	kg lb											*9300 *20,600	7000 15,700	7340 23'9"
6000 mm 20'0"	kg lb					*10 000 *21,800	9500 20,600	*9300 *20,400	6700 14,350			*8950 *19,700	5650 12,600	8250 26'10"
4500 mm 15'0"	kg lb			*14 450 *31,050	13 950 30,100	*11 400 *24,650	9100 19,600	*9900 *21,550	6500 13,950			8350 18,450	4950 11,000	8820 28'10"
3000 mm 10'0"	kg lb			*18 000 *38,600	12 650 27,400	*13 000 *28,150	8550 18,400	10 550 22,650	6200 13,350	7950	4700	7800 17,200	4600 10,150	9110 29'10"
1500 mm 5'0"	kg lb			*16 850 *41,000	11 850 25,600	*14 350 *30,900	8050 17,400	10 250 22,050	5950 12,800	7800	4600	7650 16,850	4500 9,850	9140 29'11"
0 mm 0'0"	kg lb			*19 800 *44,350	11 600 25,000	14 050 30,200	7800 16,800	10 050 21,600	5750 12,400			7850 17,250	4550 10,050	8920 29'2"
-1500 mm -5'0"	kg lb	*13 100 *29,800	*13 100 *29,800	*19 700 *42,750	11 600 24,950	13 950 29,950	7700 16,550	10 000 21,500	5700 12,300			8500 18,750	4950 10,850	8420 27'7"
-3000 mm -10'0"	kg lb	*23 600 *51,250	23 200 49,700	*17 950 *38,850	11 750 25,300	*13 800 *29,750	7750 16,750	10 100	5800			9900 22,000	5700 12,650	7600 24'9"
-4500 mm -15'0"	kg lb	*18 850 *40,500	*18 850 *40,500	*14 600 *31,300	12 100 26,100	*10 900 *22,850	8050 17,450					*9950 *21,850	7550 16,950	6330 20'5"



ISO 10567:2007



*Die Last wird nicht durch die Kippplast, sondern durch die hydraulische Traglast begrenzt. Die angegebenen Lasten entsprechen der Norm ISO 10567:2007 für die Traglast von Hydraulikbaggern. Sie betragen maximal 87 % der hydraulischen Traglast oder 75 % der Kippplast. Das Gewicht aller zusätzlichen Hubeinrichtungen muss von den oben angegebenen Traglasten abgezogen werden. Die Traglasten gelten für eine auf festem, eben tragendem Grund stehende Maschine. Die Verwendung eines Arbeitsgeräte-Anbaupunkts zum Befördern/Heben von Gegenständen kann die Hubeistung der Maschine beeinträchtigen.

Die Traglast ändert sich bei den verschiedenen lieferbaren Bodenplatten um höchstens ±5 %.

Spezifische Produktbeschreibungen sind dem entsprechenden Betriebs- und Wartungshandbuch zu entnehmen.

Hubkraft M-Ausleger – Kontergewicht: 6,8 t (15.000 lb) — ohne Löffel, Schwerlast: Ein

LN-Unterwagen

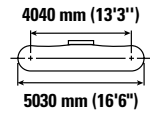
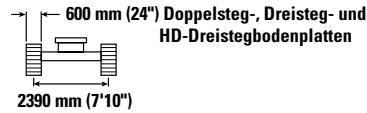
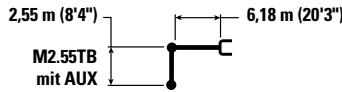

Auslegerhöhe mm ft/in	Einheit	3000 mm (10'0")		4500 mm (15'0")		6000 mm (20'0")		7500 mm (25'0")		Bodenplatte		mm ft/in
		Hyd.	Kipp.	Hyd.	Kipp.	Hyd.	Kipp.	Hyd.	Kipp.	Hyd.	Kipp.	
7500 mm 25'0"	kg lb					*10 100 *22,250	9400 20,150			*8950 *19,850	8000 18,050	6580 21'3"
6000 mm 20'0"	kg lb					*10 450 *22,700	9200 19,850	*9800	6300	*8550 *18,850	6150 13,750	7600 24'8"
4500 mm 15'0"	kg lb			*14 600 *31,350	13 600 29,350	*11 600 *25,100	8750 18,850	*10 150 *22,150	6150 13,200	*8550 *18,800	5250 11,650	8210 26'10"
3000 mm 10'0"	kg lb			*17 850 *38,400	12 300 26,600	*13 050 *28,250	8200 17,650	10 200 21,950	5900 12,650	8350 18,400	4800 10,600	8520 27'11"
1500 mm 5'0"	kg lb			*19 850 *42,900	11 450 24,750	14 000 30,100	7750 16,650	9950 21,350	5650 12,150	8150 17,900	4650 10,250	8550 28'0"
0 mm 0'0"	kg lb			*20 050 *43,500	11 200 24,100	13 650 29,400	7450 16,050	9750 20,950	5500 11,800	8400 18,500	4750 10,500	8310 27'3"
-1500 mm -5'0"	kg lb	*17 800 *40,350	*17 800 *40,350	*19 050 *41,300	11 200 24,100	13 600 29,200	7400 15,900	9700 20,950	5450 11,800	9250 20,400	5250 11,500	7780 25'5"
-3000 mm -10'0"	kg lb	*21 800 *47,350	*21 800 *47,350	*16 800 *36,300	11 400 24,550	*12 750 *27,400	7500 16,200			*10 500 *23,150	6300 13,950	6880 22'5"
-4500 mm -15'0"	kg lb			*12 300 *26,000	11 950 25,750					*9750 *21,250	9150 20,650	5430 17'6"

Hubkraft M-Ausleger – Kontergewicht: 6,8 t (15.000 lb) — ohne Löffel, Schwerlast: Ein

LN-Unterwagen

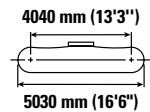
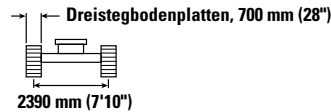
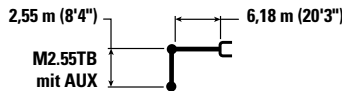

Auslegerhöhe mm ft/in	Einheit	3000 mm (10'0")		4500 mm (15'0")		6000 mm (20'0")		7500 mm (25'0")		Bodenplatte		mm ft/in
		Hyd.	Kipp.	Hyd.	Kipp.	Hyd.	Kipp.	Hyd.	Kipp.	Hyd.	Kipp.	
7500 mm 25'0"	kg lb					*10 100 *22,250	9500 20,300			*8950 *19,850	8050 18,200	6580 21'3"
6000 mm 20'0"	kg lb					*10 450 *22,700	9300 20,000	*9800	6350	*8550 *18,850	6200 13,850	7600 24'8"
4500 mm 15'0"	kg lb			*14 600 *31,350	13 700 29,600	*11 600 *25,100	8850 19,050	*10 150 *22,150	6200 13,350	*8550 *18,800	5300 11,750	8210 26'10"
3000 mm 10'0"	kg lb			*17 850 *38,400	12 400 26,800	*13 050 *28,250	8250 17,850	10 300 22,150	5950 12,800	8400 18,550	4850 10,700	8520 27'11"
1500 mm 5'0"	kg lb			*19 850 *42,900	11 600 24,950	14 150 30,350	7800 16,800	10 000 21,550	5700 12,250	8200 18,100	4700 10,350	8550 28'0"
0 mm 0'0"	kg lb			*20 050 *43,500	11 300 24,300	13 800 29,650	7550 16,200	9850 21,550	5550 11,950	8500 18,650	4800 10,600	8310 27'3"
-1500 mm -5'0"	kg lb	*17 800 *40,350	*17 800 *40,350	*19 050 *41,300	11 300 24,300	13 700 29,500	7450 16,050	9800 21,150	5500 11,900	9350 20,600	5300 11,650	7780 25'5"
-3000 mm -10'0"	kg lb	*21 800 *47,350	*21 800 *47,350	*16 800 *36,300	11 500 24,800	*12 750 *27,400	7600 16,350			*10 500 *23,150	6350 14,100	6880 22'5"
-4500 mm -15'0"	kg lb			*12 300 *26,000	12 050 25,950					*9750 *21,250	9200 20,850	5430 17'6"



ISO 10567:2007



*Die Last wird nicht durch die Kipplast, sondern durch die hydraulische Traglast begrenzt. Die angegebenen Lasten entsprechen der Norm ISO 10567:2007 für die Traglast von Hydraulikbaggern. Sie betragen maximal 87 % der hydraulischen Traglast oder 75 % der Kipplast. Das Gewicht aller zusätzlichen Hubeinrichtungen muss von den oben angegebenen Traglasten abgezogen werden. Die Traglasten gelten für eine auf festem, eben tragendem Grund stehende Maschine. Die Verwendung eines Arbeitsgeräte-Anbaupunkts zum Befördern/Heben von Gegenständen kann die Hubeleistung der Maschine beeinträchtigen.

Die Traglast ändert sich bei den verschiedenen lieferbaren Bodenplatten um höchstens $\pm 5\%$.

Spezifische Produktbeschreibungen sind dem entsprechenden Betriebs- und Wartungshandbuch zu entnehmen.

Technische Daten Hydraulikbagger 336

Traglasten mit Standardausleger – Kontergewicht: 7,56 t (16.700 lb) — ohne Löffel, Schwerlast: Ein

LN-Unterwagen

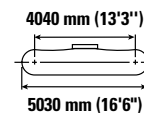
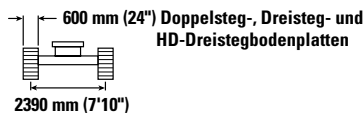
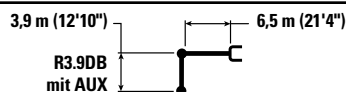

		1500 mm (5'0")		3000 mm (10'0")		4500 mm (15'0")		6000 mm (20'0")		7500 mm (25'0")		9000 mm (30'0")		mm ft/in		
9000 mm 30'0"	kg lb													*6150 *13,700	*6150 *13,700	7350 23'7"
7500 mm 25'0"	kg lb									*7600 *16,750	7350 15,750			*5700 *12,650	*5700 *12,650	8540 27'8"
6000 mm 20'0"	kg lb									*7900 *17,250	7250 15,500	*7400 *14,300	5300 11,250	*5550 *12,250	4900 10,900	9340 30'5"
4500 mm 15'0"	kg lb							*9650 *20,950	*9650 *20,950	*8650 *18,800	6950 14,950	*8050 *17,650	5150 11,050	*5600 *12,250	4400 9,750	9840 32'2"
3000 mm 10'0"	kg lb					*15 150 *32,550	14 050 30,350	*11 450 *24,750	9250 19,900	*9600 *20,850	6650 14,250	8350 17,900	5000 10,700	*5750 *12,650	4100 9,050	10 100 33'1"
1500 mm 5'0"	kg lb					*18 250 *39,400	12 900 27,800	*13 150 *28,450	8650 18,600	*10 600 *22,950	6300 13,550	8150 17,500	4800 10,350	*6100 *13,350	4000 8,800	10 130 33'2"
0 mm 0'0"	kg lb			*8200 *18,650	*8200 *18,650	*19 900 *43,050	12 250 26,400	*14 350 *31,050	8200 17,700	10 450 22,450	6050 13,000	8000 17,150	4650 10,050	*6650 *14,600	4050 8,900	9930 32'6"
-1500 mm -5'0"	kg lb	*8550 *19,100	*8550 *19,100	*12 850 *29,000	*12 850 *29,000	*20 150 *43,650	12 000 25,850	14 400 30,900	8000 17,200	10 250 22,050	5900 12,650	7900 17,000	4600 9,900	7350 16,150	4300 9,400	9490 31'1"
-3000 mm -10'0"	kg lb	*13 600 *30,450	*13 600 *30,450	*18 750 *42,400	*18 750 *42,400	*19 250 *41,700	12 050 25,850	14 350 30,800	7950 17,100	10 250 22,000	5850 12,600			8200 18,200	4800 10,600	8770 28'7"
-4500 mm -15'0"	kg lb	*19 550 *43,950	*19 550 *43,950	*23 800 *51,350	*23 800 *51,350	*17 150 *37,000	12 250 26,350	*13 000 *27,900	8050 17,400	*9750 *20,500	6000 13,000			*9300 *20,500	5800 12,950	7690 25'0"
-6000 mm -20'0"	kg lb					*13 050 *27,500	12 700 27,450	*9250 20,500	8450 18,600					*9100 *19,850	8350 19,050	6060 19'5"



ISO 10567:2007



*Die Last wird nicht durch die Kipplast, sondern durch die hydraulische Traglast begrenzt. Die angegebenen Lasten entsprechen der Norm ISO 10567:2007 für die Traglast von Hydraulikbaggern. Sie betragen maximal 87 % der hydraulischen Traglast oder 75 % der Kipplast. Das Gewicht aller zusätzlichen Hubeinrichtungen muss von den oben angegebenen Traglasten abgezogen werden. Die Traglasten gelten für eine auf festem, eben tragendem Grund stehende Maschine. Die Verwendung eines Arbeitsgeräte-Anbaupunkts zum Befördern/Heben von Gegenständen kann die Hubleistung der Maschine beeinträchtigen.

Die Traglast ändert sich bei den verschiedenen lieferbaren Bodenplatten um höchstens ± 5 %.

Spezifische Produktbeschreibungen sind dem entsprechenden Betriebs- und Wartungshandbuch zu entnehmen.

Traglasten mit Standardausleger – Kontergewicht: 7,56 t (16.700 lb) — ohne Löffel, Schwerlast: Ein

LN-Unterwagen

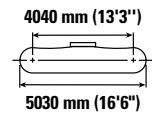
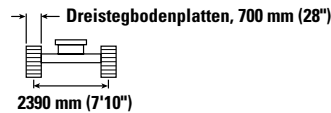
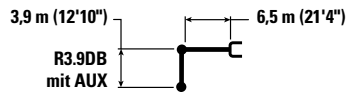

Auslegerhöhe mm ft/in	kg lb	1500 mm (5'0")		3000 mm (10'0")		4500 mm (15'0")		6000 mm (20'0")		7500 mm (25'0")		9000 mm (30'0")		mm ft/in		
9000 mm 30'0"	kg lb													*6150 *13,700	*6150 *13,700	7350 23'7"
7500 mm 25'0"	kg lb									*7600 *16,750	7400 15,850			*5700 *12,650	*5700 *12,650	8540 27'8"
6000 mm 20'0"	kg lb									*7900 *17,250	7300 15,650	*7400 *14,300	5300 11,350	*5550 *12,250	4950 11,000	9340 30'5"
4500 mm 15'0"	kg lb							*9650 *20,950	*9650 *20,950	*8650 *18,800	7000 15,100	*8050 *17,650	5200 11,150	*5600 *12,250	4450 9,800	9840 32'2"
3000 mm 10'0"	kg lb					*15 150 *32,550	14 150 30,550	*11 450 *24,750	9300 20,050	*9600 *20,850	6700 14,400	8400 18,100	5050 10,800	*5750 *12,650	4150 9,150	10 100 33'1"
1500 mm 5'0"	kg lb					*18 250 *39,400	13 000 28,050	*13 150 *28,450	8700 18,800	*10 600 *22,950	6350 13,700	8200 17,650	4850 10,450	*6100 *13,350	4050 8,900	10 130 33'2"
0 mm 0'0"	kg lb			*8200 *18,650	*8200 *18,650	*19 900 *43,050	12 350 26,600	*14 350 *31,050	8300 17,850	10 550 22,650	6100 13,100	8050 17,300	4700 10,150	*6650 *14,600	4100 9,000	9930 32'6"
-1500 mm -5'0"	kg lb	*8550 *19,100	*8550 *19,100	*12 850 *29,000	*12 850 *29,000	*20 150 *43,650	12 100 26,050	14 550 31,200	8050 17,350	10 350 22,300	5950 12,800	7950 17,150	4650 9,950	7400 16,350	4300 9,500	9490 31'1"
-3000 mm -10'0"	kg lb	*13 600 *30,450	*13 600 *30,450	*18 750 *42,400	*18 750 *42,400	*19 250 *41,700	12 150 26,100	*14 450 31,100	8000 17,250	10 300 22,200	5900 12,750			8300 18,350	4850 10,700	8770 28'7"
-4500 mm -15'0"	kg lb	*19 550 *43,950	*19 550 *43,950	*23 800 *51,350	*23 800 *51,350	*17 150 *37,000	12 350 26,600	*13 000 *27,900	8150 17,550	*9750 *20,500	6050 13,100			*9300 *20,500	5900 13,100	7690 25'0"
-6000 mm -20'0"	kg lb					*13 050 *27,500	12 850 *27,500	*9250 *20,500	8550 *19,250					*9100 *19,850	8450 19,250	6060 19'5"



ISO 10567:2007



*Die Last wird nicht durch die Kipplast, sondern durch die hydraulische Traglast begrenzt. Die angegebenen Lasten entsprechen der Norm ISO 10567:2007 für die Traglast von Hydraulikbaggern. Sie betragen maximal 87 % der hydraulischen Traglast oder 75 % der Kipplast. Das Gewicht aller zusätzlichen Hubeinrichtungen muss von den oben angegebenen Traglasten abgezogen werden. Die Traglasten gelten für eine auf festem, eben tragendem Grund stehende Maschine. Die Verwendung eines Arbeitsgeräte-Anbaupunkts zum Befördern/Heben von Gegenständen kann die Hubleistung der Maschine beeinträchtigen.

Die Traglast ändert sich bei den verschiedenen lieferbaren Bodenplatten um höchstens ± 5 %.

Spezifische Produktbeschreibungen sind dem entsprechenden Betriebs- und Wartungshandbuch zu entnehmen.

Technische Daten Hydraulikbagger 336

Traglasten mit Standardausleger – Kontergewicht: 7,56 t (16.700 lb) — ohne Löffel, Schwerlast: Ein

LN-Unterwagen

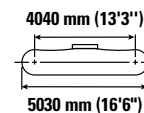
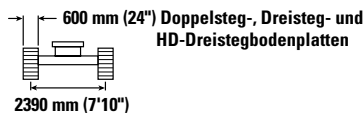
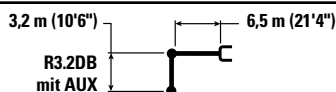

		3000 mm (10'0")		4500 mm (15'0")		6000 mm (20'0")		7500 mm (25'0")		9000 mm (30'0")		mm ft/in		
7500 mm 25'0"	kg lb							*8700 7200				*7350 *16,200	6850 15,350	7700 24'11"
6000 mm 20'0"	kg lb							*8800 *19,250	7100 15,250			*7150 *15,700	5650 12,550	8580 27'11"
4500 mm 15'0"	kg lb			*13 400	*13 400	*10 800 *23,350	9650 20,800	*9450 *20,550	6900 14,800	*8450	5100	*7200 *15,800	5000 11,050	9130 29'10"
3000 mm 10'0"	kg lb			*17 000 *36,450	13 600 29,400	*12 500 *26,950	9100 19,550	*10 300 *22,400	6600 14,150	8300 17,850	5000 10,700	*7450 *16,400	4650 10,250	9410 30'10"
1500 mm 5'0"	kg lb			*19 550 *42,150	12 650 27,300	*13 950 *30,200	8550 18,450	10 700 23,050	6300 13,550	8150 17,550	4850 10,400	7600 16,750	4500 9,950	9440 30'11"
0 mm 0'0"	kg lb			*20 400 *44,150	12 250 26,400	14 650 31,500	8250 17,750	10 500 22,550	6100 13,100	8050 17,300	4750 10,200	7800 17,100	4600 10,100	9220 30'2"
-1500 mm -5'0"	kg lb	*14 050 *31,750	*14 050 *31,750	*19 950 *43,300	12 200 26,200	14 500 31,150	8100 17,450	10 350 22,300	6000 12,900			8350 18,400	4900 10,800	8750 28'7"
-3000 mm -10'0"	kg lb	*22 150 *50,150	*22 150 *50,150	*18 500 *40,100	12 300 26,450	*14 100 *30,450	8100 17,500	10 400 22,450	6050 13,000			9600 21,250	5600 12,400	7960 25'11"
-4500 mm -15'0"	kg lb	*20 800 *44,850	*20 800 *44,850	*15 700 *33,700	12 600 27,150	*11 900 *25,300	8350 18,050					*10 050 *22,050	7150 16,050	6750 21'10"

Traglasten mit Standardausleger – Kontergewicht: 7,56 t (16.700 lb) — ohne Löffel, Schwerlast: Ein

LN-Unterwagen

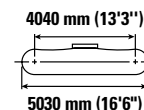
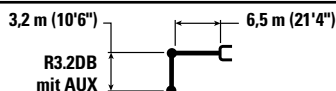

		3000 mm (10'0")		4500 mm (15'0")		6000 mm (20'0")		7500 mm (25'0")		9000 mm (30'0")		mm ft/in		
7500 mm 25'0"	kg lb							*8700 7250				*7350 *16,200	6900 15,450	7700 24'11"
6000 mm 20'0"	kg lb							*8800 *19,250	7150 15,400			*7150 *15,700	5700 12,650	8580 27'11"
4500 mm 15'0"	kg lb			*13 400	*13 400	*10 800 *23,350	9750 21,000	*9450 *20,550	6950 14,900	*8450	5150	*7200 *15,800	5050 11,150	9130 29'10"
3000 mm 10'0"	kg lb			*17 000 *36,450	13 700 29,650	*12 500 *26,950	9150 19,750	*10 300 *22,400	6650 14,300	8400 18,050	5050 10,800	*7450 *16,400	4700 10,300	9410 30'10"
1500 mm 5'0"	kg lb			*19 550 *42,150	12 750 27,550	*13 950 *30,200	8650 18,650	10 800 23,250	6350 13,700	8250 17,700	4900 10,500	7700 16,900	4550 10,000	9440 30'11"
0 mm 0'0"	kg lb			*20 400 *44,150	12 350 26,650	14 800 31,800	8300 17,900	10 550 22,750	6150 13,250	8100 17,500	4800 10,300	7850 17,300	4650 10,200	9220 30'2"
-1500 mm -5'0"	kg lb	*14 050 *31,750	*14 050 *31,750	*19 950 *43,300	12 300 26,450	14 650 31,450	8150 17,600	10 450 22,500	6050 13,050			8450 18,600	4950 10,900	8750 28'7"
-3000 mm -10'0"	kg lb	*22 150 *50,150	*22 150 *50,150	*18 500 *40,100	12 400 26,650	*14 100 *30,450	8200 17,650	10 500 22,650	6100 13,150			9700 21,450	5650 12,550	7960 25'11"
-4500 mm -15'0"	kg lb	*20 800 *44,850	*20 800 *44,850	*15 700 *33,700	12 700 27,350	*11 900 *25,300	8400 18,200					*10 050 *22,050	7250 16,200	6750 21'10"



ISO 10567:2007



*Die Last wird nicht durch die Kipplast, sondern durch die hydraulische Traglast begrenzt. Die angegebenen Lasten entsprechen der Norm ISO 10567:2007 für die Traglast von Hydraulikbaggern. Sie betragen maximal 87 % der hydraulischen Traglast oder 75 % der Kipplast. Das Gewicht aller zusätzlichen Hubeinrichtungen muss von den oben angegebenen Traglasten abgezogen werden. Die Traglasten gelten für eine auf festem, eben tragendem Grund stehende Maschine. Die Verwendung eines Arbeitsgeräte-Anbaupunkts zum Befördern/Heben von Gegenständen kann die Hubeleistung der Maschine beeinträchtigen.

Die Traglast ändert sich bei den verschiedenen lieferbaren Bodenplatten um höchstens ±5 %.

Spezifische Produktbeschreibungen sind dem entsprechenden Betriebs- und Wartungshandbuch zu entnehmen.

Traglasten mit Standardausleger – Kontergewicht: 7,56 t (16.700 lb) — ohne Löffel, Schwerlast: Ein

LN-Unterwagen

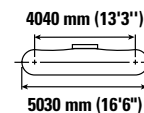
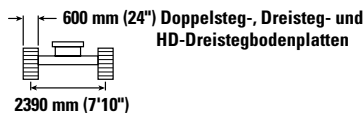
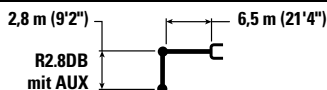

Auslegerhöhe mm ft/in	kg lb	3000 mm (10'0")		4500 mm (15'0")		6000 mm (20'0")		7500 mm (25'0")		9000 mm (30'0")		mm ft/in		
7500 mm 25'0"	kg lb											*9300 *20,600	7350 16,500	7340 23'9"
6000 mm 20'0"	kg lb					*10 000 *21,800	*10 000 21,600	*9300 *20,400	7050 15,150			*8950 *19,700	6000 13,300	8250 26'10"
4500 mm 15'0"	kg lb			*14 450 *31,050	*14 450 *31,050	*11 400 *24,650	9550 20,600	*9900 *21,550	6850 14,700			8700 19,250	5250 11,650	8820 28'10"
3000 mm 10'0"	kg lb			*18 000 *38,600	13 400 28,900	*13 000 *28,150	9000 19,450	*10 700 *23,250	6550 14,150	8300	5000	8150 18,000	4900 10,800	9110 29'10"
1500 mm 5'0"	kg lb			*16 850 *41,000	12 600 27,150	*14 350 *31,050	8550 18,450	10 700 23,050	6300 13,600	8200	4900	8000 17,600	4750 10,500	9140 29'11"
0 mm 0'0"	kg lb			*19 800 *44,350	12 300 26,500	14 700 31,550	8250 17,800	10 500 22,650	6150 13,200			8200 18,100	4850 10,700	8920 29'2"
-1500 mm -5'0"	kg lb	*13 100 *29,800	*13 100 *29,800	*19 700 *42,750	12 300 26,450	14 600 31,300	8200 17,600	10 450 22,500	6050 13,100			8900 19,600	5250 11,550	8420 27'7"
-3000 mm -10'0"	kg lb	*23 600 *51,250	*23 600 *51,250	*17 950 *38,850	12 450 26,800	*13 800 *29,750	8250 17,800	*10 450	6150			*10 200 *22,450	6100 13,450	7600 24'9"
-4500 mm -15'0"	kg lb	*18 850 *40,500	*18 850 *40,500	*14 600 *31,300	12 800 27,650	*10 900 *22,850	8550 18,500					*9950 *21,850	8000 17,950	6330 20'5"

Traglasten mit Standardausleger – Kontergewicht: 7,56 t (16.700 lb) — ohne Löffel, Schwerlast: Ein

LN-Unterwagen

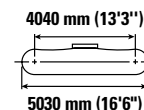
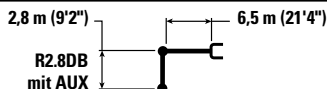

Auslegerhöhe mm ft/in	kg lb	3000 mm (10'0")		4500 mm (15'0")		6000 mm (20'0")		7500 mm (25'0")		9000 mm (30'0")		mm ft/in		
7500 mm 25'0"	kg lb											*9300 *20,600	7400 16,650	7340 23'9"
6000 mm 20'0"	kg lb					*10 000 *21,800	*10 000 21,800	*9300 *20,400	7100 15,250			*8950 *19,700	6050 13,400	8250 26'10"
4500 mm 15'0"	kg lb			*14 450 *31,050	*14 450 *31,050	*11 400 *24,650	9650 20,800	*9900 *21,550	6900 14,850			8800 19,450	5300 11,750	8820 28'10"
3000 mm 10'0"	kg lb			*18 000 *38,600	13 500 29,150	*13 000 *28,150	9100 19,600	*10 700 *23,250	6600 14,250	8400	5050	8250 18,150	4950 10,900	9110 29'10"
1500 mm 5'0"	kg lb			*16 850 *41,000	12 700 27,350	*14 350 *31,050	8600 18,600	10 800 23,250	6350 13,700	8250	4900	8100 17,800	4800 10,600	9140 29'11"
0 mm 0'0"	kg lb			*19 800 *44,350	12 400 26,750	14 800 31,850	8350 18,000	10 600 22,850	6200 13,350			8300 18,250	4900 10,800	8920 29'2"
-1500 mm -5'0"	kg lb	*13 100 *29,800	*13 100 *29,800	*19 700 *42,750	12 400 26,700	14 700 31,600	8250 17,750	10 550 22,700	6150 13,200			9000 19,800	5300 11,650	8420 27'7"
-3000 mm -10'0"	kg lb	*23 600 *51,250	*23 600 *51,250	*17 950 *38,850	12 550 27,050	*13 800 *29,750	8300 17,950	*10 450	6250			*10 200 *22,450	6150 13,600	7600 24'9"
-4500 mm -15'0"	kg lb	*18 850 *40,500	*18 850 *40,500	*14 600 *31,300	12 950 27,850	*10 900 *22,850	8600 18,650					*9950 *21,850	8100 18,100	6330 20'5"



ISO 10567:2007



*Die Last wird nicht durch die Kipplast, sondern durch die hydraulische Traglast begrenzt. Die angegebenen Lasten entsprechen der Norm ISO 10567:2007 für die Traglast von Hydraulikbaggern. Sie betragen maximal 87 % der hydraulischen Traglast oder 75 % der Kipplast. Das Gewicht aller zusätzlichen Hubeinrichtungen muss von den oben angegebenen Traglasten abgezogen werden. Die Traglasten gelten für eine auf festem, eben tragendem Grund stehende Maschine. Die Verwendung eines Arbeitsgeräte-Anbaupunkts zum Befördern/Heben von Gegenständen kann die Hubeleistung der Maschine beeinträchtigen.

Die Traglast ändert sich bei den verschiedenen lieferbaren Bodenplatten um höchstens ±5 %.

Spezifische Produktbeschreibungen sind dem entsprechenden Betriebs- und Wartungshandbuch zu entnehmen.

Technische Daten Hydraulikbagger 336

Hubkraft M-Ausleger – Kontergewicht: 7,56 t (16.700 lb) — ohne Löffel, Schwerlast: Ein

LN-Unterwagen

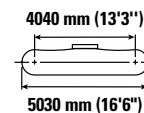
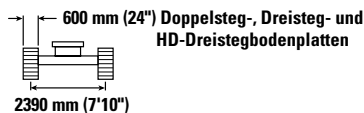
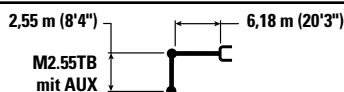

Hubkraft mm ft/in	Einheit	3000 mm (10'0")		4500 mm (15'0")		6000 mm (20'0")		7500 mm (25'0")		Hubkraft		mm ft/in
		Hydraulisch	Kipplast	Hydraulisch	Kipplast	Hydraulisch	Kipplast	Hydraulisch	Kipplast	Hydraulisch	Kipplast	
7500 mm 25'0"	kg lb					*10 100 *22,250	10 000 21,350			*8950 *19,850	8450 19,150	6580 21'3"
6000 mm 20'0"	kg lb					*10 450 *22,700	9800 21,050	9800	6750	*8550 *18,850	6600 14,650	7600 24'8"
4500 mm 15'0"	kg lb			*14 600 *31,350	14 400 31,100	*11 600 *25,100	9300 20,050	*10 150 *22,150	6550 14,100	*8550 *18,800	5650 12,500	8210 26'10"
3000 mm 10'0"	kg lb			*17 850 *38,400	13 100 28,350	*13 050 *28,250	8750 18,850	10 750 23,150	6300 13,600	8800 19,400	5200 11,400	8520 27'11"
1500 mm 5'0"	kg lb			*19 850 *42,900	12 300 26,500	*14 250 *30,850	8300 17,850	10 500 22,550	6050 13,050	8600 18,950	5000 11,050	8550 28'0"
0 mm 0'0"	kg lb			*20 050 *43,500	12 000 25,850	14 450 31,050	8000 17,250	10 300 22,150	5900 12,700	8900 19,550	5150 11,300	8310 27'3"
-1500 mm -5'0"	kg lb	*17 800 *40,350	*17 800 *40,350	*19 050 *41,300	12 000 25,850	14 350 30,850	7950 17,100	10 300 22,150	5900 12,700	9800 21,600	5650 12,400	7780 25'5"
-3000 mm -10'0"	kg lb	*21 800 *47,350	*21 800 *47,350	*16 800 *36,300	12 250 26,300	*12 750 *27,400	8050 17,400			*10 500 *23,150	6750 15,000	6880 22'5"
-4500 mm -15'0"	kg lb			*12 300 *26,000	*12 300 *26,000					*9750 *21,250	*9750 *21,250	5430 17'6"

Hubkraft M-Ausleger – Kontergewicht: 7,56 t (16.700 lb) — ohne Löffel, Schwerlast: Ein

LN-Unterwagen

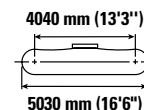
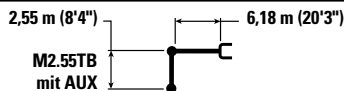

Hubkraft mm ft/in	Einheit	3000 mm (10'0")		4500 mm (15'0")		6000 mm (20'0")		7500 mm (25'0")		Hubkraft		mm ft/in
		Hydraulisch	Kipplast	Hydraulisch	Kipplast	Hydraulisch	Kipplast	Hydraulisch	Kipplast	Hydraulisch	Kipplast	
7500 mm 25'0"	kg lb					*10 100 *22,250	10 050 21,500			*8950 *19,850	8550 19,300	6580 21'3"
6000 mm 20'0"	kg lb					*10 450 *22,700	9850 21,200	*9800	6800	*8550 *18,850	6650 14,800	7600 24'8"
4500 mm 15'0"	kg lb			*14 600 *31,350	14 500 31,350	*11 600 *25,100	9400 20,250	*10 150 *22,150	6650 14,250	*8550 *18,800	5700 12,600	8210 26'10"
3000 mm 10'0"	kg lb			*17 850 *38,400	13 250 28,600	*13 050 *28,250	8850 19,050	*10 800 23,350	6350 13,700	*8850 *19,500	5250 11,500	8520 27'11"
1500 mm 5'0"	kg lb			*19 850 *42,900	12 400 26,750	*14 250 *30,850	8350 18,000	10 600 22,750	6100 13,200	8700 19,150	5050 11,150	8550 28'0"
0 mm 0'0"	kg lb			*20 050 *43,500	12 100 26,050	14 600 31,350	8100 17,400	10 400 22,400	5950 12,850	8950 19,750	5200 11,400	8310 27'3"
-1500 mm -5'0"	kg lb	*17 800 *40,350	*17 800 *40,350	*19 050 *41,300	12 150 26,050	*14 400 *31,150	8000 17,250	10 400 22,350	5950 12,800	9850 21,800	5700 12,500	7780 25'5"
-3000 mm -10'0"	kg lb	*21 800 *47,350	*21 800 *47,350	*16 800 *36,300	12 350 26,550	*12 750 *27,400	8150 17,550			*10 500 *23,150	6850 15,150	6880 22'5"
-4500 mm -15'0"	kg lb			*12 300 *26,000	*12 300 *26,000					*9750 *21,250	*9750 *21,250	5430 17'6"



ISO 10567:2007



*Die Last wird nicht durch die Kipplast, sondern durch die hydraulische Traglast begrenzt. Die angegebenen Lasten entsprechen der Norm ISO 10567:2007 für die Traglast von Hydraulikbaggern. Sie betragen maximal 87 % der hydraulischen Traglast oder 75 % der Kipplast. Das Gewicht aller zusätzlichen Hubeinrichtungen muss von den oben angegebenen Traglasten abgezogen werden. Die Traglasten gelten für eine auf festem, eben tragendem Grund stehende Maschine. Die Verwendung eines Arbeitsgeräte-Anbaupunkts zum Befördern/Heben von Gegenständen kann die Hubeistung der Maschine beeinträchtigen.

Die Traglast ändert sich bei den verschiedenen lieferbaren Bodenplatten um höchstens ±5 %.

Spezifische Produktbeschreibungen sind dem entsprechenden Betriebs- und Wartungshandbuch zu entnehmen.

Löffelspezifikationen und Einsetzbarkeit

									L-Unterwagen									
									Kontergewicht 6,8 t (15.000 lb)				Kontergewicht 7,56 t (16.700 lb)					
	Umlenkung	Breite		Kapazität		Gewicht		Füllung	Standard			Gewicht	Standard			Gewicht		
		mm	"	m ³	yd ³	kg	lb		R2.8 (9'2")	R3.2 (10'6")	R3.9 (12'10")		M2.55 (8'4")	R2.8 (9'2")	R3.2 (10'6")		R3.9 (12'10")	M2.55 (8'4")
		Bolzenbefestigung (kein Schnellwechsler)																
General Duty	DB	1650	65	2.12	2.77	1361	3,000	100	☉	☉	○		●	☉	☉			
	DB	1750	69	2.30	3.01	1459	3,213	100	☉	☉	○		●	☉	☉			
Heavy Duty	DB	1650	66	2.12	2.77	1677	3,697	100	☉	☉	○		●	☉	☉			
	DB	1800	71	2.30	3.01	1771	3,900	100	☉	○	◇		☉	☉	○			
Schwereinsatz – spatenförmiges Schneidmesser	DB	1650	66	2.15	2.81	1802	3,972	90	☉	☉	○		●	☉	☉			
	DB	1800	71	2.30	3.01	1991	4,385	90	☉	☉	◇		●	☉	○			
Grabenräumlöffel	DB	2400	94	1.60	2.12	1316	2,901	100	●	●	☉		●	●	●			
Schwereinsatz – spatenförmiges Schneidmesser	TB	1650	66	2.41	3.16	2367	5,218	90				☉						☉
	TB	1800	71	2.60	3.40	2549	5,614	90				○						☉
Max. Last bei Bolzenbefestigung (Nutzlast plus Löffelgewicht)									kg	5240	4960	4320	5670	5640	5340	4670	6110	
									lb	11,552	10,935	9,524	12,500	12,434	11,773	10,296	13,470	
Mit Cat-Schnellwechsler mit Bolzengreifer																		
General Duty	DB	1650	65	2.12	2.77	1361	3,000	100	☉	○	◇		☉	☉	○			
	DB	1750	69	2.30	3.01	1459	3,213	100	○	○	◇		☉	○	◇			
Heavy Duty	DB	1650	66	2.12	2.77	1677	3,697	100	○	○	◇		☉	○	◇			
	DB	1800	71	2.30	3.01	1771	3,900	100	○	◇	✱		○	○	◇			
Schwereinsatz – spatenförmiges Schneidmesser	DB	1650	66	2.15	2.81	1802	3,972	90	○	○	◇		☉	☉	◇			
	DB	1800	71	2.30	3.01	1991	4,385	90	○	◇	✱		☉	○	◇			
Grabenräumlöffel	DB	2400	94	1.60	2.12	1316	2,901	100	●	☉	☉		●	●	☉			
Schwereinsatz – spatenförmiges Schneidmesser	TB	1650	66	2.41	3.16	2367	5,218	90				◇						○
	TB	1800	71	2.60	3.40	2549	5,614	90				◇						◇
Maximale Last mit Schnellwechsler (Nutzlast + Löffel)									kg	4542	4262	3622	4617	4942	4642	3972	5057	
									lb	10,014	9,397	7,986	10,179	10,896	10,235	8,757	11,149	

Die angegebenen Lasten entsprechen der Norm EN474-5:2006 + A3:2013 für Hydraulikbagger und betragen maximal 87 % der hydraulischen Traglast oder 75 % der Kipplast bei auf der Standebene vollständig ausgefahrener Arbeitsausrüstung mit eingezogenem Löffel.

Löffelinhalt gemäß ISO 7451:2007.

Löffelgewicht mit langen Zahnsitzen.

Maximales Materialschüttgewicht:

- 2100 kg/m³ (3,500 lb/yd³)
- ☉ 1800 kg/m³ (3,000 lb/yd³)
- ☉ 1500 kg/m³ (2,500 lb/yd³)
- 1200 kg/m³ (2,000 lb/yd³)
- ◇ 900 kg/m³ (1,500 lb/yd³)
- X Nicht empfohlen

Caterpillar empfiehlt die Verwendung geeigneter Arbeitsgeräte, um den Kunden die maximale Produktivität unserer Produkte zu gewährleisten. Die Verwendung von Arbeitsgeräten, einschließlich Löffeln, die außerhalb der Empfehlung und Technischen Daten von Caterpillar für Gewicht, Abmessungen, Volumenstrom, Druck usw. liegen, können zu einer nicht optimalen Leistung führen, einschließlich, Produktion, Standsicherheit, Zuverlässigkeit und der Langlebigkeit von Bauteilen. Nicht bestimmungsgemäße Verwendung eines Arbeitsgeräts führt zum Ausbogen, Ausbrechen, Verdrehen und verkürzt die Lebensdauer von Ausleger und Stiel.

(Fortsetzung nächste Seite)

Technische Daten Hydraulikbagger 336

Löffel – technische Daten und Kompatibilität (Fortsetzung)

									L-Unterwagen									
									Kontergewicht 6,8 t (15.000 lb)				Kontergewicht 7,56 t (16.700 lb)					
Umlenkung	Breite		Kapazität		Gewicht		Füllung	Standard			Ge- wicht	Standard			Ge- wicht			
	mm	"	m³	yd³	kg	lb		R2.8 (9'2")	R3.2 (10'6")	R3.9 (12'10")		M2.55 (8'4")	R2.8 (9'2")	R3.2 (10'6")		R3.9 (12'10")	M2.55 (8'4")	
	Mit CW-Schnellwechsler																	
Grabenräumlöffel	DB CW45	2200	87	2.40	3.14	1346	2,967	100	○	○	◇		⊖	⊖	○			
	DB CW45	2300	91	2.60	3.40	1415	3,116	100	○	○	◇		⊖	○	◇			
	DB CW45	2500	98	2.80	3.66	1491	3,284	100	○	◇	X		○	○	◇			
Max. Last bei Bolzenbefestigung (Nutzlast plus Löffelgewicht)								kg	4765	4485	3845	5175	5165	4865	4195	5615		
								lb	10,505	9,888	8,477	11,409	11,387	10,725	9,248	12,379		
Mit CWs-Schnellwechsler																		
Schwereinsatz – spatenförmiges Schneidmesser	DB CW45s	1650	66	2.15	2.81	1776	3,915	100	○	○	◇		⊖	⊖	○			
	DB CW45s	1800	71	2.30	3.01	1965	4,328	100	○	◇	X		○	○	◇			
Maximale Last mit Schnellwechsler (Nutzlast + Löffel)								kg	4795	4515	3875	5179	5195	4895	4225	5619		
								lb	10,571	9,954	8,543	11,418	11,453	10,792	9,315	12,388		

Die angegebenen Lasten entsprechen der Norm EN474-5:2006 + A3:2013 für Hydraulikbagger und betragen maximal 87 % der hydraulischen Traglast oder 75 % der Kipplast bei auf der Standebene vollständig ausgefahrener Arbeitsausrüstung mit eingezogenem Löffel.

Löffelinhalt gemäß ISO 7451:2007.

Löffelgewicht mit langen Zahnspitzen.

Maximales Materialschüttgewicht:

⊖ 1500 kg/m³ (2,500 lb/yd³)

○ 1200 kg/m³ (2,000 lb/yd³)

◇ 900 kg/m³ (1,500 lb/yd³)

X Nicht empfohlen

Caterpillar empfiehlt die Verwendung geeigneter Arbeitsgeräte, um den Kunden die maximale Produktivität unserer Produkte zu gewährleisten. Die Verwendung von Arbeitsgeräten, einschließlich Löffeln, die außerhalb der Empfehlung und Technischen Daten von Caterpillar für Gewicht, Abmessungen, Volumenstrom, Druck usw. liegen, können zu einer nicht optimalen Leistung führen, einschließlich, Produktion, Standsicherheit, Zuverlässigkeit und der Langlebigkeit von Bauteilen. Nicht bestimmungsgemäße Verwendung eines Arbeitsgeräts führt zum Ausbogen, Ausbrechen, Verdrehen und verkürzt die Lebensdauer von Ausleger und Stiel.

(Fortsetzung nächste Seite)

Löffel – technische Daten und Kompatibilität (Fortsetzung)

									LN-Unterwagen								
									Kontergewicht 6,8 t (15.000 lb)				Kontergewicht 7,56 t (16.700 lb)				
									Standard			Ge- wicht	Standard			Ge- wicht	
									R2.8 (9'2")	R3.2 (10'6")	R3.9 (12'10")	M2.55 (8'4")	R2.8 (9'2")	R3.2 (10'6")	R3.9 (12'10")	M2.55 (8'4")	
	Umlenkung	Breite		Kapazität		Gewicht		Füllung									
		mm	"	m ³	yd ³	kg	lb		%								
Bolzenbefestigung (kein Schnellwechsler)																	
General Duty	DB	1650	65	2.12	2.77	1361	3,000	100	⊖	⊖	○		⊙	⊖	○		
	DB	1750	69	2.30	3.01	1459	3,213	100	○	○	◇		⊖	⊖	○		
Heavy Duty	DB	1650	66	2.12	2.77	1677	3,697	100	⊖	○	◇		⊖	⊖	○		
	DB	1800	71	2.30	3.01	1771	3,900	100	○	○	◇		⊖	○	◇		
Schwereinsatz – spatenförmiges Schneidmesser	DB	1650	66	2.15	2.81	1802	3,972	90	⊖	○	◇		⊙	⊖	○		
	DB	1800	71	2.30	3.01	1991	4,385	90	○	○	◇		⊖	○	◇		
Grabenräumlöffel	DB	2400	94	1.60	2.12	1316	2,901	100	●	⊙	⊖		●	●	⊙		
Schwereinsatz – spatenförmiges Schneidmesser	TB	1650	66	2.41	3.16	2367	5,218	90				○				⊖	
	TB	1800	71	2.60	3.40	2549	5,614	90				◇				○	
Max. Last bei Bolzenbefestigung (Nutzlast plus Löffelgewicht)									kg	4730	4470	3880	5070	5110	4830	4210	5500
									lb	10,428	9,855	8,554	11,177	11,266	10,648	9,281	12,125
Mit Cat-Schnellwechsler mit Bolzengreifer																	
General Duty	DB	1650	65	2.12	2.77	1361	3,000	100	○	◇	◇		⊖	○	◇		
	DB	1750	69	2.30	3.01	1459	3,213	100	◇	◇	X		○	○	◇		
Heavy Duty	DB	1650	66	2.12	2.77	1677	3,697	100	◇	◇	X		○	○	◇		
	DB	1800	71	2.30	3.01	1771	3,900	100	◇	◇	X		○	◇	X		
Schwereinsatz – spatenförmiges Schneidmesser	DB	1650	66	2.15	2.81	1802	3,972	90	○	◇	X		○	○	◇		
	DB	1800	71	2.30	3.01	1991	4,385	90	◇	◇	X		○	◇	X		
Grabenräumlöffel	DB	2400	94	1.60	2.12	1316	2,901	100	⊖	⊖	○		⊙	⊙	○		
Schwereinsatz – spatenförmiges Schneidmesser	TB	1650	66	2.41	3.16	2367	5,218	90				X				◇	
	TB	1800	71	2.60	3.40	2549	5,614	90				X				X	
Maximale Last mit Schnellwechsler (Nutzlast + Löffel)									kg	4032	3772	3182	4017	4412	4132	3512	4447
									lb	8,890	8,316	7,016	8,856	9,727	9,110	7,743	9,804

Die angegebenen Lasten entsprechen der Norm EN474-5:2006 + A3:2013 für Hydraulikbagger und betragen maximal 87 % der hydraulischen Traglast oder 75 % der Kipplast bei auf der Standebene vollständig ausgefahrener Arbeitsausrüstung mit eingezogenem Löffel.

Löffelinhalt gemäß ISO 7451:2007.

Löffelgewicht mit langen Zahnsitzen.

Maximales Materialschüttgewicht:

- 2100 kg/m³ (3,500 lb/yd³)
- ⊙ 1800 kg/m³ (3,000 lb/yd³)
- ⊖ 1500 kg/m³ (2,500 lb/yd³)
- 1200 kg/m³ (2,000 lb/yd³)
- ◇ 900 kg/m³ (1,500 lb/yd³)
- X Nicht empfohlen

Caterpillar empfiehlt die Verwendung geeigneter Arbeitsgeräte, um den Kunden die maximale Produktivität unserer Produkte zu gewährleisten. Die Verwendung von Arbeitsgeräten, einschließlich Löffeln, die außerhalb der Empfehlung und Technischen Daten von Caterpillar für Gewicht, Abmessungen, Volumenstrom, Druck usw. liegen, können zu einer nicht optimalen Leistung führen, einschließlich, Produktion, Standsicherheit, Zuverlässigkeit und der Langlebigkeit von Bauteilen. Nicht bestimmungsgemäße Verwendung eines Arbeitsgeräts führt zum Ausbogen, Ausbrechen, Verdrehen und verkürzt die Lebensdauer von Ausleger und Stiel.

(Fortsetzung nächste Seite)

Technische Daten Hydraulikbagger 336

Löffel – technische Daten und Kompatibilität (Fortsetzung)

									LN-Unterwagen											
									Kontergewicht 6,8 t (15.000 lb)				Kontergewicht 7,56 t (16.700 lb)							
Umlenkung	Breite		Kapazität		Gewicht		Füllung	Standard			Ge- wicht	Standard			Ge- wicht					
	mm	"	m³	yd³	kg	lb		R2.8 (9'2")	R3.2 (10'6")	R3.9 (12'10")		M2.55 (8'4")	R2.8 (9'2")	R3.2 (10'6")		R3.9 (12'10")	M2.55 (8'4")			
	Mit CW-Schnellwechsler																			
Grabenräumlöffel	DB CW45	2200	87	2.40	3.14	1346	2,967	100	○	◇	◇		○	○	◇					
	DB CW45	2300	91	2.60	3.40	1415	3,116	100	◇	◇	X		○	◇	◇					
	DB CW45	2500	98	2.80	3.66	1491	3,284	100	◇	◇	X		◇	◇	X					
Max. Last bei Bolzenbefestigung (Nutzlast plus Löffelgewicht)								kg	4255	3995	3405	4575	4635	4355	3735	5005				
								lb	9,381	8,807	7,507	10,086	10,218	9,601	8,234	11,043				
Mit CWs-Schnellwechsler																				
Schwereinsatz – spatenförmiges Schneidmesser	DB CW45s	1650	66	2.15	2.81	1776	3,915	100	○	◇	X		○	○	◇					
	DB CW45s	1800	71	2.30	3.01	1965	4,328	100	◇	◇	X		○	◇	X					
Maximale Last mit Schnellwechsler (Nutzlast + Löffel)								kg	4285	4025	3435	4579	4665	4385	3765	5009				
								lb	9,447	8,874	7,573	10,095	10,285	9,667	8,300	11,043				

Die angegebenen Lasten entsprechen der Norm EN474-5:2006 + A3:2013 für Hydraulikbagger und betragen maximal 87 % der hydraulischen Traglast oder 75 % der Kipplast bei auf der Standebene vollständig ausgefahrener Arbeitsausrüstung mit eingezogenem Löffel.

Löffelinhalt gemäß ISO 7451:2007.

Löffelgewicht mit langen Zahnspitzen.

Maximales Materialschüttgewicht:

○ 1200 kg/m³ (2,000 lb/yd³)

◇ 900 kg/m³ (1,500 lb/yd³)

X Nicht empfohlen

Caterpillar empfiehlt die Verwendung geeigneter Arbeitsgeräte, um den Kunden die maximale Produktivität unserer Produkte zu gewährleisten. Die Verwendung von Arbeitsgeräten, einschließlich Löffeln, die außerhalb der Empfehlung und Technischen Daten von Caterpillar für Gewicht, Abmessungen, Volumenstrom, Druck usw. liegen, können zu einer nicht optimalen Leistung führen, einschließlich, Produktion, Standsicherheit, Zuverlässigkeit und der Langlebigkeit von Bauteilen. Nicht bestimmungsgemäße Verwendung eines Arbeitsgeräts führt zum Ausbogen, Ausbrechen, Verdrehen und verkürzt die Lebensdauer von Ausleger und Stiel.

Anbaugeräte-Zuordnung

In manchen Regionen sind nicht alle Anbaugeräte erhältlich. Weitere Informationen zu den in Ihrer Region verfügbaren Konfigurationen erhalten Sie bei Ihrem Cat-Händler.

Übereinstimmung

* Nur Arbeitsbereich vorn

Keine Übereinstimmung

ANBAUGERÄTE MIT BOLZENBEFESTIGUNG

Laufwerk		Lang							
		6,8 t (15.000 lb)				7,56 t (16.700 lb)			
Kontergewicht		Standard		Ge- wicht	Standard		Ge- wicht		
Auslegerausführung		2,8 m (9'2")	3,2 m (10'6")	3,9 m (12'10")	2,55 m (8'4")	2,8 m (9'2")	3,2 m (10'6")	3,9 m (12'10")	2,55 m (8'4")
Stiellänge									
Hydraulikhämmer	H130 GC S	✓	✓	✓		✓	✓	✓	
	H140 GC S	✓	✓	✓	✓	✓	✓	✓	✓
	H140 S	✓	✓	✓	✓	✓	✓	✓	✓
	H160 GC S	✓	✓	✓	✓	✓	✓	✓	✓
	H160 S	✓	✓	✓	✓	✓	✓	✓	✓
	H180 GC S	✓	✓		✓	✓	✓	✓*	✓
	H180 S	✓	✓*		✓	✓	✓	✓*	✓
Universalscheren	MP324 Kombibacken	✓	✓	✓		✓	✓	✓	
	MP324 Abbruchbacken	✓	✓	✓		✓	✓	✓	
	MP324 Pulverisierbacken	✓	✓	✓		✓	✓	✓	
	MP324-Scherenbacke	✓	✓	✓		✓	✓	✓	
	MP324 Stahlblechbacken	✓	✓	✓		✓	✓	✓	
	MP324 Universalbacken	✓	✓	✓		✓	✓	✓	
	MP332 Kombibacken – Beton	✓	✓	✓		✓	✓	✓	
	MP332 Abbruchbacken	✓	✓	✓*		✓	✓	✓	
	MP332 Pulverisierbacken	✓	✓	✓*		✓	✓	✓	
	MP332 Scherbacke	✓	✓	✓		✓	✓	✓	
	MP332 Stahlblechbacken	✓	✓			✓	✓	✓*	
	MP332 Universalbacken	✓	✓	✓*		✓	✓	✓	
	MP332 Kombibacken – Beton – flache Oberseite	✓	✓	✓*		✓	✓	✓	
	MP332 Abbruchbacken – flache Oberseite	✓	✓			✓	✓	✓	
	MP332 Pulverisierbacken – flache Oberseite	✓	✓			✓	✓	✓*	
	MP332 Scherbacken – flache Oberseite	✓	✓	✓*		✓	✓	✓	
	MP332 Stahlblechbacken – flache Oberseite	✓*	✓*			✓	✓		
MP332 Universalbacken – flache Oberseite	✓	✓			✓	✓	✓*		
Abbruch- und Sortiergreifer	G332	✓	✓	✓		✓	✓	✓	
	G345	✓	✓	✓*		✓	✓	✓	
	G345 – flache Oberseite	✓	✓			✓	✓	✓	
Mobile Schrott- und Abbruchscheren	S3035 Flache Oberseite	✓	✓	✓		✓	✓	✓	
Pulverisierer	P224 Sekundärbetonpulverisierer	✓	✓	✓		✓	✓	✓	
	P232 Sekundärpulverisierer	✓	✓		✓	✓	✓	✓	✓
	Primärpulverisierer P324	✓	✓	✓		✓	✓	✓	
	P332 Primärpulverisierer	✓	✓	✓		✓	✓	✓	
	P332 Primärpulverisierer – flache Oberseite	✓	✓			✓	✓	✓	
Verdichterplatten	CVP110	✓	✓	✓	✓	✓	✓	✓	✓

(Fortsetzung nächste Seite)

Technische Daten Hydraulikbagger 336

Anbaugeräte-Zuordnung (Fortsetzung)

In manchen Regionen sind nicht alle Anbaugeräte erhältlich. Weitere Informationen zu den in Ihrer Region verfügbaren Konfigurationen erhalten Sie bei Ihrem Cat-Händler.

Übereinstimmung
 Keine Übereinstimmung
 1800 kg/m³ (3000 lb/yd³)
 1200 kg/m³ (2000 lb/yd³)

ANBAUGERÄTE MIT BOLZENBEFESTIGUNG (Forts.)

Laufwerk		Lang							
		6,8 t (15.000 lb)				7,56 t (16.700 lb)			
Kontergewicht		Standard				Ge- wicht			
Auslegerausführung		Standard		Ge- wicht		Standard		Ge- wicht	
Stiellänge		2,8 m (9'2")	3,2 m (10'6")	3,9 m (12'10")	2,55 m (8'4")	2,8 m (9'2")	3,2 m (10'6")	3,9 m (12'10")	2,55 m (8'4")
Mehrschalengreifer	GSH440-1150	●	●	○		●	●	●	
	GSH440-1550	○	○	○		●	○	○	
	GSH455-1000	●	●	○		●	●	○	
	GSH455-1500	○	○			○	○		
	GSH455-2000					○			
	GSH555-1000	○	○			●	●	○	
	GSH555-1500					○			
	GSM-50-1250	○				○	○		
	GSM-50-1500					○			
Zweischalengreifer	CTV20-1300	●	●	○		●	●	●	
	CTV20-1500	●	●	○		●	●	○	
	CTV20-1700	○	○	○		●	○	○	
	CTV20-1900	○	○			○	○	○	
	CTV20-2300	○				○	○		
	CTV30-1700	○	○			○	○		
	CTV30-1900	○				○	○		
	Rotationsschneider	RC30	✓	✓	✓		✓	✓	✓

(Fortsetzung nächste Seite)

Anbaugeräte-Zuordnung (Fortsetzung)

In manchen Regionen sind nicht alle Anbaugeräte erhältlich. Weitere Informationen zu den in Ihrer Region verfügbaren Konfigurationen erhalten Sie bei Ihrem Cat-Händler.

Übereinstimmung

* Nur Arbeitsbereich vorn

Keine Übereinstimmung

CAT-SCHNELLWECHSLER MIT BOLZENGREIFER

Laufwerk		Lang							
		6,8 t (15.000 lb)				7,56 t (16.700 lb)			
Kontergewicht		Standard		Ge- wicht	Standard		Ge- wicht		
Auslegerausführung		2,8 m (9'2")	3,2 m (10'6")	3,9 m (12'10")	2,55 m (8'4")	2,8 m (9'2")	3,2 m (10'6")	3,9 m (12'10")	2,55 m (8'4")
Stiellänge									
Hydraulikhämmer	H130 GC S	✓	✓	✓		✓	✓	✓	
	H140 GC S	✓	✓	✓*	✓	✓	✓	✓	✓
	H140 S	✓	✓	✓	✓	✓	✓	✓	✓
	H160 GC S	✓	✓	✓	✓	✓	✓	✓	✓
	H160 S	✓	✓		✓	✓	✓	✓*	✓
	H180 GC S					✓*			✓*
	H180 S					✓*			
Universalscheren	MP324 Kombibacken	✓	✓	✓		✓	✓	✓	
	MP324 Abbruchbacken	✓	✓	✓		✓	✓	✓	
	MP324 Pulverisierbacken	✓	✓	✓*		✓	✓	✓	
	MP324-Scherenbacke	✓	✓	✓		✓	✓	✓	
	MP324 Stahlblechbacken	✓	✓	✓*		✓	✓	✓	
	MP324 Universalbacken	✓	✓	✓		✓	✓	✓	
	MP332 Kombibacken – Beton	✓	✓*			✓	✓		
	MP332 Abbruchbacken	✓	✓*			✓	✓		
	MP332 Pulverisierbacken	✓*	✓*			✓	✓		
	MP332 Scherbacke	✓	✓*			✓	✓	✓*	
	MP332 Stahlblechbacken					✓*			
	MP332 Universalbacken	✓*	✓*			✓	✓		
	MP332 Kombibacken – Beton – flache Oberseite	✓*				✓	✓*		
	MP332 Abbruchbacken – flache Oberseite					✓	✓*		
	MP332 Pulverisierbacken – flache Oberseite					✓*	✓*		
	MP332 Scherbacken – flache Oberseite	✓*				✓	✓*		
	MP332 Universalbacken – flache Oberseite					✓	✓*		
Abbruch- und Sortiergreifer	G332	✓	✓	✓*		✓	✓	✓	
	G345	✓*				✓	✓*		
	G345 – flache Oberseite	✓*				✓	✓*		
Mobile Schrott- und Abbruchscheren	S3035 Flache Oberseite	✓	✓*			✓	✓	✓*	
Pulverisierer	P224 Sekundärbetonpulverisierer	✓	✓	✓*		✓	✓	✓	
	P232 Sekundärpulverisierer	✓*				✓	✓*		✓*
	Primärpulverisierer P324	✓	✓	✓*		✓	✓	✓	
	P332 Primärpulverisierer	✓	✓*			✓	✓		
	P332 Primärpulverisierer – flache Oberseite	✓*				✓	✓*		
Verdichterplatten	CVP110	✓	✓	✓	✓	✓	✓	✓	✓
Rotationsschneider	RC30	✓	✓	✓		✓	✓	✓	

(Fortsetzung nächste Seite)

Technische Daten Hydraulikbagger 336

Anbaugeräte-Zuordnung (Fortsetzung)

In manchen Regionen sind nicht alle Anbaugeräte erhältlich. Weitere Informationen zu den in Ihrer Region verfügbaren Konfigurationen erhalten Sie bei Ihrem Cat-Händler.

Übereinstimmung

* Nur Arbeitsbereich vorn

Keine Übereinstimmung

CW-45s SPEZIELLE SCHNELLWECHSELANBAUGERÄTE

Laufwerk		Lang							
		6,8 t (15.000 lb)				7,56 t (16.700 lb)			
Kontergewicht		Standard		Ge- wicht	Standard		Ge- wicht		
Auslegerausführung		2,8 m (9'2")	3,2 m (10'6")	3,9 m (12'10")	2,55 m (8'4")	2,8 m (9'2")	3,2 m (10'6")	3,9 m (12'10")	2,55 m (8'4")
Stiellänge									
Hydraulikhämmer	H130 GC S	✓	✓	✓		✓	✓	✓	
	H140 GC S	✓	✓	✓*	✓	✓	✓	✓	✓
	H140 S	✓	✓	✓	✓	✓	✓	✓	✓
	H160 GC S	✓	✓	✓	✓	✓	✓	✓	✓
	H160 S	✓	✓		✓	✓	✓	✓*	✓
	H180 GC S					✓*			✓
	H180 S					✓*			✓
Universalscheren	MP324 Kombibacken	✓	✓	✓		✓	✓	✓	
	MP324 Abbruchbacken	✓	✓	✓		✓	✓	✓	
	MP324 Pulverisierbacken	✓	✓	✓		✓	✓	✓	
	MP324-Scherenbacke	✓	✓	✓		✓	✓	✓	
	MP324 Stahlblechbacken	✓	✓	✓		✓	✓	✓	
	MP324 Universalbacken	✓	✓	✓		✓	✓	✓	
	MP332 Kombibacken – Beton	✓	✓			✓	✓	✓*	
	MP332 Abbruchbacken	✓	✓*			✓	✓	✓*	
	MP332 Pulverisierbacken	✓	✓*			✓	✓	✓*	
	MP332 Scherbacke	✓	✓			✓	✓	✓*	
	MP332 Stahlblechbacken	✓*				✓	✓*		
	MP332 Universalbacken	✓	✓*			✓	✓	✓*	
	MP332 Kombibacken – Beton – flache Oberseite	✓	✓*			✓	✓		
	MP332 Abbruchbacken – flache Oberseite	✓*				✓	✓*		
	MP332 Pulverisierbacken – flache Oberseite	✓*				✓	✓*		
	MP332 Scherbacken – flache Oberseite	✓	✓*			✓	✓		
	MP332 Stahlblechbacken – flache Oberseite					✓*			
MP332 Universalbacken – flache Oberseite	✓*				✓	✓*			
Abbruch- und Sortiergreifer	G332	✓	✓	✓*		✓	✓	✓	
	G345	✓	✓*			✓	✓		
	G345 – flache Oberseite	✓				✓	✓		
Mobile Schrott- und Abbruchscheren	S3035 Flache Oberseite	✓	✓			✓	✓	✓	
Pulverisierer	P224 Sekundärbetonpulverisierer	✓	✓	✓		✓	✓	✓	
	P232 Sekundärpulverisierer	✓*			✓	✓	✓		✓
	Primärpulverisierer P324	✓	✓	✓		✓	✓	✓	
	P332 Primärpulverisierer	✓	✓			✓	✓	✓*	
	P332 Primärpulverisierer – flache Oberseite	✓*				✓	✓		
Verdichterplatten	CVP110	✓	✓	✓	✓	✓	✓	✓	✓
Rotationsschneider	RC30	✓	✓	✓		✓	✓	✓	

(Fortsetzung nächste Seite)

Anbaugeräte-Zuordnung (Fortsetzung)

In manchen Regionen sind nicht alle Anbaugeräte erhältlich. Weitere Informationen zu den in Ihrer Region verfügbaren Konfigurationen erhalten Sie bei Ihrem Cat-Händler.

Übereinstimmung

* Nur Arbeitsbereich vorn

Keine Übereinstimmung

SPEZIELLE CW-45-SCHNELLWECHSELANBAUGERÄTE

Laufwerk		Lang							
		6,8 t (15.000 lb)				7,56 t (16.700 lb)			
Kontergewicht		Standard		Ge- wicht	Standard		Ge- wicht		
Auslegerausführung		2,8 m (9'2")	3,2 m (10'6")	3,9 m (12'10")	2,55 m (8'4")	2,8 m (9'2")	3,2 m (10'6")	3,9 m (12'10")	2,55 m (8'4")
Stiellänge									
Hydraulikhämmer	H130 GC S	✓	✓	✓		✓	✓	✓	
	H140 GC S	✓	✓	✓*	✓	✓	✓	✓	✓
	H140 S	✓	✓	✓	✓	✓	✓	✓	✓
	H160 GC S	✓	✓	✓	✓	✓	✓	✓	✓
	H160 S	✓	✓		✓	✓	✓	✓*	✓
	H180 GC S				✓*	✓*	✓*		✓
	H180 S					✓*			✓*
Universalscheren	MP324 Kombibacken	✓	✓	✓		✓	✓	✓	
	MP324 Abbruchbacken	✓	✓	✓		✓	✓	✓	
	MP324 Pulverisierbacken	✓	✓	✓		✓	✓	✓	
	MP324-Scherenbacke	✓	✓	✓		✓	✓	✓	
	MP324 Stahlblechbacken	✓	✓	✓		✓	✓	✓	
	MP324 Universalbacken	✓	✓	✓		✓	✓	✓	
	MP332 Kombibacken – Beton	✓	✓			✓	✓	✓*	
	MP332 Abbruchbacken	✓	✓*			✓	✓	✓*	
	MP332 Pulverisierbacken	✓	✓*			✓	✓		
	MP332 Scherbacke	✓	✓			✓	✓	✓*	
	MP332 Stahlblechbacken	✓*				✓	✓*		
	MP332 Universalbacken	✓	✓*			✓	✓		
	MP332 Kombibacken – Beton – flache Oberseite	✓*				✓	✓		
	MP332 Abbruchbacken – flache Oberseite	✓*				✓	✓*		
	MP332 Pulverisierbacken – flache Oberseite	✓*				✓	✓*		
	MP332 Scherbacken – flache Oberseite	✓	✓*			✓	✓		
	MP332 Stahlblechbacken – flache Oberseite					✓*			
	MP332 Universalbacken – flache Oberseite	✓*				✓	✓*		
Abbruch- und Sortiergreifer	G332	✓	✓	✓*		✓	✓	✓	
	G345	✓*				✓	✓		
	G345 – flache Oberseite	✓*				✓	✓*		
Mobile Schrott- und Abbruchscheren	S3035 Flache Oberseite	✓	✓			✓	✓	✓*	
Pulverisierer	P224 Sekundärbetonpulverisierer	✓	✓	✓		✓	✓	✓	
	P232 Sekundärpulverisierer	✓*			✓*	✓	✓*		✓
	Primärpulverisierer P324	✓	✓	✓		✓	✓	✓	
	P332 Primärpulverisierer	✓	✓*			✓	✓	✓*	
	P332 Primärpulverisierer – flache Oberseite	✓*				✓	✓*		
Verdichterplatten	CVP110	✓	✓	✓	✓	✓	✓	✓	✓
Rotationsschneider	RC30	✓	✓	✓		✓	✓	✓	

(Fortsetzung nächste Seite)

Technische Daten Hydraulikbagger 336

Anbaugeräte-Zuordnung (Fortsetzung)

In manchen Regionen sind nicht alle Anbaugeräte erhältlich. Weitere Informationen zu den in Ihrer Region verfügbaren Konfigurationen erhalten Sie bei Ihrem Cat-Händler.

Übereinstimmung

* Nur Arbeitsbereich vorn

Keine Übereinstimmung

SPEZIELLE S80-SCHNELLWECHSELANBAUGERÄTE

Laufwerk		Lang					
		6,8 t (15.000 lb)			7,56 t (16.700 lb)		
Kontergewicht		Standard			Standard		
Auslegerausführung		Standard			Standard		
Stiellänge		2,8 m (9'2")	3,2 m (10'6")	3,9 m (12'10")	2,8 m (9'2")	3,2 m (10'6")	3,9 m (12'10")
Hydraulikhämmer	H130 GC S	✓	✓	✓	✓	✓	✓
	H140 GC S	✓	✓	✓*	✓	✓	✓
	H140 S	✓	✓	✓	✓	✓	✓
	H160 GC S	✓	✓	✓	✓	✓	✓
	H160 S	✓	✓	✓*	✓	✓	✓
	H180 S					✓*	✓*
Universalscheren	MP324 Kombibacken	✓	✓	✓	✓	✓	✓
	MP324 Abbruchbacken	✓	✓	✓	✓	✓	✓
	MP324 Pulverisierbacken	✓	✓	✓	✓	✓	✓
	MP324-Scherenbacke	✓	✓	✓	✓	✓	✓
	MP324 Stahlblechbacken	✓	✓	✓	✓	✓	✓
	MP324 Universalbacken	✓	✓	✓	✓	✓	✓
	MP332 Kombibacken – Beton – flache Oberseite	✓	✓*		✓	✓	
	MP332 Abbruchbacken – flache Oberseite	✓*			✓	✓*	
	MP332 Pulverisierbacken – flache Oberseite	✓*			✓	✓*	
	MP332 Scherbacken – flache Oberseite	✓	✓*		✓	✓	
	MP332 Stahlblechbacken – flache Oberseite				✓*		
	MP332 Universalbacken – flache Oberseite	✓*			✓	✓*	
	Abbruch- und Sortiergreifer	G332	✓	✓	✓*	✓	✓
G345		✓	✓*		✓	✓	
G345 – flache Oberseite		✓*			✓	✓	
Mobile Schrott- und Abbruchscheren	S3035 Flache Oberseite	✓	✓		✓	✓	✓
Pulverisierer	P224 Sekundärbetonpulverisierer	✓	✓	✓	✓	✓	✓
	P232 Sekundärpulverisierer	✓*			✓	✓	
	Primärpulverisierer P324	✓	✓	✓	✓	✓	✓
	P332 Primärpulverisierer – flache Oberseite	✓*			✓	✓	
Verdichterplatten	CVP110	✓	✓	✓	✓	✓	✓
Rotationsschneider	RC30	✓	✓	✓	✓	✓	✓

(Fortsetzung nächste Seite)

Anbaugeräte-Zuordnung (Fortsetzung)

In manchen Regionen sind nicht alle Anbaugeräte erhältlich. Weitere Informationen zu den in Ihrer Region verfügbaren Konfigurationen erhalten Sie bei Ihrem Cat-Händler.

Übereinstimmung

* Nur Arbeitsbereich vorn

Keine Übereinstimmung

SPEZIELLE HCS80-SCHNELLWECHSELANBAUGERÄTE

Laufwerk		Lang					
		6,8 t (15.000 lb)			7,56 t (16.700 lb)		
Kontergewicht		Standard			Standard		
Auslegerausführung		Standard			Standard		
Stiellänge		2,8 m (9'2")	3,2 m (10'6")	3,9 m (12'10")	2,8 m (9'2")	3,2 m (10'6")	3,9 m (12'10")
Hydraulikhämmer	H140 S	✓	✓	✓	✓	✓	✓
	H160 S	✓	✓	✓*	✓	✓	✓
	H180 S				✓*	✓*	
Universalscheren	MP324 Kombibacken	✓	✓	✓	✓	✓	✓
	MP324 Abbruchbacken	✓	✓	✓	✓	✓	✓
	MP324 Pulverisierbacken	✓	✓	✓*	✓	✓	✓
	MP324-Scherenbacke	✓	✓	✓	✓	✓	✓
	MP324 Stahlblechbacken	✓	✓	✓	✓	✓	✓
	MP324 Universalbacken	✓	✓	✓	✓	✓	✓
	MP332 Kombibacken – Beton – flache Oberseite	✓*			✓	✓	
	MP332 Abbruchbacken – flache Oberseite	✓*			✓	✓*	
	MP332 Pulverisierbacken – flache Oberseite	✓*			✓	✓*	
	MP332 Scherbacken – flache Oberseite	✓*	✓*		✓	✓	
	MP332 Universalbacken – flache Oberseite	✓*			✓	✓*	
Abbruch- und Sortiergreifer	G332	✓	✓	✓*	✓	✓	✓
	G345	✓*			✓	✓	
	G345 – flache Oberseite	✓*			✓	✓*	
Mobile Schrott-und Abbruchscheren	S3035 Flache Oberseite	✓	✓		✓	✓	✓*
Pulverisierer	P224 Sekundärbetonpulverisierer	✓	✓	✓*	✓	✓	✓
	P232 Sekundärpulverisierer	✓*			✓	✓*	
	Primärpulverisierer P324	✓	✓	✓*	✓	✓	✓
	P332 Primärpulverisierer – flache Oberseite	✓*			✓	✓*	
Verdichterplatten	CVP110	✓	✓	✓	✓	✓	✓
Rotationsschneider	RC30	✓	✓	✓	✓	✓	✓

AM AUSLEGER MONTIERTE ANBAUGERÄTE

Laufwerk		Lang			
		6,8 t (15.000 lb)		7,56 t (16.700 lb)	
Kontergewicht		Standard		Standard	
Auslegerausführung		Standard		Standard	
		Standard	Gewicht	Standard	Gewicht
Mobile Schrott-und Abbruchscheren	S2070	✓	✓	✓	✓
	S2090	✓	✓	✓	✓
	S3070 – flache Oberseite	✓*		✓	

Technische Daten Hydraulikbagger 336

Anbaugeräte-Zuordnung (Fortsetzung)

In manchen Regionen sind nicht alle Anbaugeräte erhältlich. Weitere Informationen zu den in Ihrer Region verfügbaren Konfigurationen erhalten Sie bei Ihrem Cat-Händler.

Übereinstimmung

* Nur Arbeitsbereich vorn

Keine Übereinstimmung

ANBAUGERÄTE MIT BOLZENBEFESTIGUNG

Laufwerk		Schmalspur							
		6,8 t (15.000 lb)				7,56 t (16.700 lb)			
Kontergewicht		Standard				Gewicht			
Auslegerausführung		Standard		Gewicht		Standard		Gewicht	
Stiellänge		2,8 m (9'2")	3,2 m (10'6")	3,9 m (12'10")	2,55 m (8'4")	2,8 m (9'2")	3,2 m (10'6")	3,9 m (12'10")	2,55 m (8'4")
Hydraulikhämmer	H130 GC S	✓	✓	✓		✓	✓	✓	
	H140 GC S	✓	✓	✓	✓	✓	✓	✓	✓
	H140 S	✓	✓	✓	✓	✓	✓	✓	✓
	H160 GC S	✓	✓	✓	✓	✓	✓	✓	✓
	H160 S	✓	✓	✓*	✓	✓	✓	✓	✓
	H180 GC S	✓*			✓	✓	✓		✓
	H180 S	✓*			✓*	✓	✓*		✓
Universalscheren	MP324 Kombibacken	✓	✓	✓		✓	✓	✓	
	MP324 Abbruchbacken	✓	✓	✓		✓	✓	✓	
	MP324 Pulverisierbacken	✓	✓	✓		✓	✓	✓	
	MP324-Scherenbacke	✓	✓	✓		✓	✓	✓	
	MP324 Stahlblechbacken	✓	✓	✓		✓	✓	✓	
	MP324 Universalbacken	✓	✓	✓		✓	✓	✓	
	MP332 Kombibacken – Beton	✓	✓	✓*		✓	✓	✓	
	MP332 Abbruchbacken	✓	✓			✓	✓	✓*	
	MP332 Pulverisierbacken	✓	✓			✓	✓	✓*	
	MP332 Scherbacke	✓	✓	✓*		✓	✓	✓	
	MP332 Stahlblechbacken	✓*				✓	✓		
	MP332 Universalbacken	✓	✓			✓	✓	✓*	
	MP332 Kombibacken – Beton – flache Oberseite	✓	✓*			✓	✓	✓*	
	MP332 Abbruchbacken – flache Oberseite	✓	✓*			✓	✓		
	MP332 Pulverisierbacken – flache Oberseite	✓*	✓*			✓	✓		
	MP332 Scherbacken – flache Oberseite	✓	✓*			✓	✓	✓*	
	MP332 Stahlblechbacken – flache Oberseite					✓*			
	MP332 Universalbacken – flache Oberseite	✓*	✓*			✓	✓		
	Abbruch- und Sortiergreifer	G332	✓	✓	✓		✓	✓	✓
G345		✓	✓*			✓	✓	✓*	
G345 – flache Oberseite		✓	✓*			✓	✓		
Mobile Schrott- und Abbruchscheren	S3035 Flache Oberseite	✓	✓	✓*		✓	✓	✓	
Pulverisierer	P224 Sekundärbetonpulverisierer	✓	✓	✓		✓	✓	✓	
	P232 Sekundärpulverisierer	✓	✓*		✓	✓	✓		✓
	Primärpulverisierer P324	✓	✓	✓		✓	✓	✓	
	P332 Primärpulverisierer	✓	✓			✓	✓	✓*	
	P332 Primärpulverisierer – flache Oberseite	✓	✓*			✓	✓		
Verdichterplatten	CVP110	✓	✓	✓	✓	✓	✓	✓	✓

(Fortsetzung nächste Seite)

Anbaugeräte-Zuordnung (Fortsetzung)

In manchen Regionen sind nicht alle Anbaugeräte erhältlich. Weitere Informationen zu den in Ihrer Region verfügbaren Konfigurationen erhalten Sie bei Ihrem Cat-Händler.

Übereinstimmung

Keine Übereinstimmung

1800 kg/m³ (3000 lb/yd³)

1200 kg/m³ (2000 lb/yd³)

ANBAUGERÄTE MIT BOLZENBEFESTIGUNG (Fortsetzung)

Laufwerk		Schmalspur							
		6,8 t (15.000 lb)				7,56 t (16.700 lb)			
Kontergewicht		Standard		Ge- wicht		Standard		Ge- wicht	
Auslegerausführung		2,8 m (9'2")	3,2 m (10'6")	3,9 m (12'10")	2,55 m (8'4")	2,8 m (9'2")	3,2 m (10'6")	3,9 m (12'10")	2,55 m (8'4")
Stiellänge									
Mehrschalengreifer	GSH440-1150	●	●	○		●	●	○	
	GSH440-1550	○	○			○	○		
	GSH455-1000	●	○			●	●	○	
	GSH455-1500	○				○	○		
	GSH555-1000	○				○	○		
	GSM-50-1250					○			
Zweischalengreifer	CTV20-1300	●	●	○		●	●	○	
	CTV20-1500	○	○	○		●	●	○	
	CTV20-1700	○	○			○	○	○	
	CTV20-1900	○				○	○		
	CTV30-1700					○	○		
Rotationsschneider	RC30	✓	✓	✓		✓	✓	✓	

(Fortsetzung nächste Seite)

Technische Daten Hydraulikbagger 336

Anbaugeräte-Zuordnung (Fortsetzung)

In manchen Regionen sind nicht alle Anbaugeräte erhältlich. Weitere Informationen zu den in Ihrer Region verfügbaren Konfigurationen erhalten Sie bei Ihrem Cat-Händler.

Übereinstimmung

* Nur Arbeitsbereich vorn

Keine Übereinstimmung

CAT-SCHNELLWECHSLER MIT BOLZENGREIFER

Laufwerk		Schmalspur							
		6,8 t (15.000 lb)				7,56 t (16.700 lb)			
Kontergewicht		Standard		Ge- wicht	Standard		Ge- wicht		
Auslegerausführung		2,8 m (9'2")	3,2 m (10'6")	3,9 m (12'10")	2,55 m (8'4")	2,8 m (9'2")	3,2 m (10'6")	3,9 m (12'10")	2,55 m (8'4")
Hydraulikhämmer	H130 GC S	✓	✓	✓		✓	✓	✓	
	H140 GC S	✓	✓*		✓*	✓	✓		✓
	H140 S	✓	✓	✓	✓	✓	✓	✓	✓
	H160 GC S	✓	✓	✓*	✓	✓	✓	✓	✓
	H160 S	✓*	✓*			✓	✓		✓
Universalscheren	MP324 Kombibacken	✓	✓			✓	✓	✓	
	MP324 Abbruchbacken	✓	✓			✓	✓	✓	
	MP324 Pulverisierbacken	✓	✓			✓	✓	✓*	
	MP324-Scherenbacke	✓	✓	✓*		✓	✓	✓	
	MP324 Stahlblechbacken	✓	✓			✓	✓	✓*	
	MP324 Universalbacken	✓	✓			✓	✓	✓*	
	MP332 Kombibacken – Beton	✓*				✓	✓*		
	MP332 Abbruchbacken					✓*			
	MP332 Pulverisierbacken					✓*			
	MP332 Scherbacke	✓*				✓	✓*		
	MP332 Universalbacken					✓*			
	MP332 Kombibacken – Beton – flache Oberseite					✓*			
	MP332 Scherbacken – flache Oberseite					✓*			
	Abbruch- und Sortiergreifer	G332	✓	✓*			✓	✓	
G345						✓*			
Mobile Schrott-und Abbruchscheren	S3035 Flache Oberseite	✓*				✓	✓*		
Pulverisierer	P224 Sekundärbetonpulverisierer	✓	✓			✓	✓	✓*	
	Primärpulverisierer P324	✓	✓			✓	✓	✓*	
	P332 Primärpulverisierer					✓*	✓*		
Verdichterplatten	CVP110	✓	✓	✓	✓	✓	✓	✓	✓
Rotationsschneider	RC30	✓	✓	✓		✓	✓	✓	

(Fortsetzung nächste Seite)

Anbaugeräte-Zuordnung (Fortsetzung)

In manchen Regionen sind nicht alle Anbaugeräte erhältlich. Weitere Informationen zu den in Ihrer Region verfügbaren Konfigurationen erhalten Sie bei Ihrem Cat-Händler.

Übereinstimmung

* Nur Arbeitsbereich vorn

Keine Übereinstimmung

CW-45s SPEZIELLE SCHNELLWECHSELANBAUGERÄTE

Laufwerk		Schmalspur							
		6,8 t (15.000 lb)				7,56 t (16.700 lb)			
Kontergewicht		Standard		Ge- wicht	Standard		Ge- wicht		
Auslegerausführung		2,8 m (9'2")	3,2 m (10'6")	3,9 m (12'10")	2,55 m (8'4")	2,8 m (9'2")	3,2 m (10'6")	3,9 m (12'10")	2,55 m (8'4")
Stiellänge									
Hydraulikhämmer	H130 GC S	✓	✓	✓		✓	✓	✓	
	H140 GC S	✓	✓*		✓	✓	✓		✓
	H140 S	✓	✓	✓	✓	✓	✓	✓	✓
	H160 GC S	✓	✓		✓	✓	✓	✓	✓
	H160 S	✓*	✓*		✓	✓	✓		✓
Universalscheren	MP324 Kombibacken	✓	✓	✓*		✓	✓	✓	
	MP324 Abbruchbacken	✓	✓	✓*		✓	✓	✓	
	MP324 Pulverisierbacken	✓	✓	✓*		✓	✓	✓	
	MP324-Scherenbacke	✓	✓	✓		✓	✓	✓	
	MP324 Stahlblechbacken	✓	✓	✓*		✓	✓	✓	
	MP324 Universalbacken	✓	✓	✓*		✓	✓	✓	
	MP332 Kombibacken – Beton	✓*	✓*			✓	✓		
	MP332 Abbruchbacken	✓*				✓	✓*		
	MP332 Pulverisierbacken	✓*				✓	✓*		
	MP332 Scherbacke	✓	✓*			✓	✓		
	MP332 Stahlblechbacken					✓*			
	MP332 Universalbacken	✓*				✓	✓*		
	MP332 Kombibacken – Beton – flache Oberseite					✓*	✓*		
	MP332 Abbruchbacken – flache Oberseite					✓*			
	MP332 Pulverisierbacken – flache Oberseite					✓*			
	MP332 Scherbacken – flache Oberseite					✓	✓*		
	MP332 Universalbacken – flache Oberseite					✓*			
Abbruch- und Sortiergreifer	G332	✓	✓			✓	✓	✓*	
	G345					✓*			
	G345 – flache Oberseite					✓*			
Mobile Schrott- und Abbruchscheren	S3035 Flache Oberseite	✓	✓*			✓	✓		
Pulverisierer	P224 Sekundärbetonpulverisierer	✓	✓	✓*		✓	✓	✓	
	P232 Sekundärpulverisierer					✓*			✓*
	Primärpulverisierer P324	✓	✓	✓*		✓	✓	✓	
	P332 Primärpulverisierer	✓*				✓	✓*		
	P332 Primärpulverisierer – flache Oberseite					✓*			
Verdichterplatten	CVP110	✓	✓	✓	✓	✓	✓	✓	✓
Rotationsschneider	RC30	✓	✓	✓		✓	✓	✓	

(Fortsetzung nächste Seite)

Technische Daten Hydraulikbagger 336

Anbaugeräte-Zuordnung (Fortsetzung)

In manchen Regionen sind nicht alle Anbaugeräte erhältlich. Weitere Informationen zu den in Ihrer Region verfügbaren Konfigurationen erhalten Sie bei Ihrem Cat-Händler.

Übereinstimmung

* Nur Arbeitsbereich vorn

Keine Übereinstimmung

SPEZIELLE CW-45-SCHNELLWECHSELANBAUGERÄTE

Laufwerk		Schmalspur							
		6,8 t (15.000 lb)				7,56 t (16.700 lb)			
Kontergewicht		Standard		Ge- wicht	Standard		Ge- wicht		
Auslegerausführung		2,8 m (9'2")	3,2 m (10'6")	3,9 m (12'10")	2,55 m (8'4")	2,8 m (9'2")	3,2 m (10'6")	3,9 m (12'10")	2,55 m (8'4")
Hydraulikhämmer	H130 GC S	✓	✓	✓		✓	✓	✓	
	H140 GC S	✓	✓*		✓	✓	✓	✓*	✓
	H140 S	✓	✓	✓	✓	✓	✓	✓	✓
	H160 GC S	✓	✓	✓*	✓	✓	✓	✓	✓
	H160 S	✓*	✓*		✓	✓	✓		✓
	H180 GC S								✓*
Universalscheren	MP324 Kombibacken	✓	✓	✓*		✓	✓	✓	
	MP324 Abbruchbacken	✓	✓	✓*		✓	✓	✓	
	MP324 Pulverisierbacken	✓	✓			✓	✓	✓*	
	MP324-Scherenbacke	✓	✓	✓*		✓	✓	✓	
	MP324 Stahlblechbacken	✓	✓			✓	✓	✓	
	MP324 Universalbacken	✓	✓	✓*		✓	✓	✓	
	MP332 Kombibacken – Beton	✓*				✓	✓		
	MP332 Abbruchbacken	✓*				✓	✓*		
	MP332 Pulverisierbacken	✓*				✓	✓*		
	MP332 Scherbacke	✓*				✓	✓		
	MP332 Universalbacken	✓*				✓	✓*		
	MP332 Kombibacken – Beton – flache Oberseite					✓*			
	MP332 Abbruchbacken – flache Oberseite					✓*			
	MP332 Pulverisierbacken – flache Oberseite					✓*			
	MP332 Scherbacken – flache Oberseite					✓*			
	MP332 Universalbacken – flache Oberseite					✓*			
Abbruch- und Sortiergreifer	G332	✓	✓*			✓	✓	✓*	
	G345					✓*			
	G345 – flache Oberseite					✓*			
Mobile Schrott- und Abbruchscheren	S3035 Flache Oberseite	✓*				✓	✓		
Pulverisierer	P224 Sekundärbetonpulverisierer	✓	✓			✓	✓	✓*	
	P232 Sekundärpulverisierer					✓*			✓*
	Primärpulverisierer P324	✓	✓			✓	✓	✓*	
	P332 Primärpulverisierer	✓*				✓	✓*		
	P332 Primärpulverisierer – flache Oberseite					✓*			
Verdichterplatten	CVP110	✓	✓	✓	✓	✓	✓	✓	✓
Rotationsschneider	RC30	✓	✓	✓		✓	✓	✓	

(Fortsetzung nächste Seite)

Anbaugeräte-Zuordnung (Fortsetzung)

In manchen Regionen sind nicht alle Anbaugeräte erhältlich. Weitere Informationen zu den in Ihrer Region verfügbaren Konfigurationen erhalten Sie bei Ihrem Cat-Händler.

Übereinstimmung

* Nur Arbeitsbereich vorn

Keine Übereinstimmung

SPEZIELLE S80-SCHNELLWECHSELANBAUGERÄTE

Laufwerk		Schmalspur					
		6,8 t (15.000 lb)			7,56 t (16.700 lb)		
Kontergewicht		Standard			Standard		
Auslegerausführung		Standard			Standard		
Stiellänge		2,8 m (9'2")	3,2 m (10'6")	3,9 m (12'10")	2,8 m (9'2")	3,2 m (10'6")	3,9 m (12'10")
Hydraulikhämmer	H130 GC S	✓	✓	✓	✓	✓	✓
	H140 GC S	✓	✓*		✓	✓	✓*
	H140 S	✓	✓	✓	✓	✓	✓
	H160 GC S	✓	✓	✓*	✓	✓	✓
	H160 S	✓	✓*		✓	✓	✓*
Universalscheren	MP324 Kombibacken	✓	✓	✓*	✓	✓	✓
	MP324 Abbruchbacken	✓	✓	✓*	✓	✓	✓
	MP324 Pulverisierbacken	✓	✓		✓	✓	✓
	MP324-Scherenbacke	✓	✓	✓	✓	✓	✓
	MP324 Stahlblechbacken	✓	✓	✓*	✓	✓	✓
	MP324 Universalbacken	✓	✓	✓*	✓	✓	✓
	MP332 Kombibacken – Beton – flache Oberseite				✓*	✓*	
	MP332 Abbruchbacken – flache Oberseite				✓*		
	MP332 Pulverisierbacken – flache Oberseite				✓*		
	MP332 Scherbacken – flache Oberseite				✓	✓*	
	MP332 Universalbacken – flache Oberseite				✓*		
Abbruch- und Sortiergreifer	G332	✓	✓		✓	✓	✓*
	G345				✓*		
	G345 – Flache Oberseite				✓*		
Mobile Schrott- und Abbruchscheren	S3035 Flache Oberseite	✓	✓*		✓	✓	
Pulverisierer	P224 Sekundärbetonpulverisierer	✓	✓	✓*	✓	✓	✓
	P232 Sekundärpulverisierer				✓*		
	Primärpulverisierer P324	✓	✓	✓*	✓	✓	✓
	P332 Primärpulverisierer – flache Oberseite				✓*		
Verdichterplatten	CVP110	✓	✓	✓	✓	✓	✓
Rotationsschneider	RC30	✓	✓	✓	✓	✓	✓

(Fortsetzung nächste Seite)

Technische Daten Hydraulikbagger 336

Anbaugeräte-Zuordnung (Fortsetzung)

In manchen Regionen sind nicht alle Anbaugeräte erhältlich. Weitere Informationen zu den in Ihrer Region verfügbaren Konfigurationen erhalten Sie bei Ihrem Cat-Händler.

Übereinstimmung

* Nur Arbeitsbereich vorn

Keine Übereinstimmung

SPEZIELLE HCS80-SCHNELLWECHSELANBAUGERÄTE

Laufwerk		Schmalspur					
		6,8 t (15.000 lb)			7,56 t (16.700 lb)		
Kontergewicht		Standard			Standard		
Auslegerausführung		Standard			Standard		
Stiellänge		2,8 m (9'2")	3,2 m (10'6")	3,9 m (12'10")	2,8 m (9'2")	3,2 m (10'6")	3,9 m (12'10")
Hydraulikhämmer	H140 S	✓	✓	✓	✓	✓	✓
	H160 S	✓	✓*		✓	✓	
Universalscheren	MP324 Kombibacken	✓	✓	✓*	✓	✓	✓
	MP324 Abbruchbacken	✓	✓	✓*	✓	✓	✓
	MP324 Pulverisierbacken	✓	✓		✓	✓	✓*
	MP324-Scherenbacke	✓	✓	✓*	✓	✓	✓
	MP324 Stahlblechbacken	✓	✓		✓	✓	✓*
	MP324 Universalbacken	✓	✓		✓	✓	✓
	MP332 Kombibacken – Beton – flache Oberseite					✓*	
Abbruch- und Sortiergreifer	MP332 Scherbacken – flache Oberseite				✓*		
	G332	✓	✓*		✓	✓	
	G345				✓*		
Mobile Schrott- und Abbruchscheren	G345 – Flache Oberseite				✓*		
	S3035 Flache Oberseite	✓*			✓	✓*	
Pulverisierer	P224 Sekundärbetonpulverisierer	✓	✓		✓	✓	✓*
	P232 Sekundärpulverisierer				✓*		
	Primärpulverisierer P324	✓	✓		✓	✓	✓*
	P332 Primärpulverisierer – flache Oberseite				✓*		
Verdichterplatten	CVP110	✓	✓	✓	✓	✓	✓
Rotationsschneider	RC30	✓	✓	✓	✓	✓	✓

AM AUSLEGER MONTIERTE ANBAUGERÄTE

Laufwerk		Schmalspur			
		6,8 t (15.000 lb)		7,56 t (16.700 lb)	
Kontergewicht		Standard		Standard	
Auslegerausführung		Gewicht		Gewicht	
Mobile Schrott- und Abbruchscheren	S2070	✓	✓	✓	✓
	S2090		✓*	✓*	✓
	S3070 – flache Oberseite			✓*	

Standard- und Sonderausrüstung

Die Standard- und Sonderausrüstung kann variieren. Für genaue Informationen wenden Sie sich bitte an Ihren Cat-Händler.

	Standard	Optional		Standard	Optional
AUSLEGER, STIELE UND UMLENKMECHANISMEN			ELEKTRISCHE ANLAGE		
Massenaushubausleger 6,18 m (20'3")		✓	Wartungsfreie Batterien 1,000 CCA (x2)	✓	
Standardausleger, 6,5 m (21'4")		✓	Wartungsfreie Batterien 1,000 CCA (x4)		✓
Massenaushub-Stiel, 2,55 m (8'4")		✓	Zentraler Haupttrennschalter	✓	
Standardstiel 2,8 m (9'2")		✓	Chassis- und Ausleger-LED-Außenbeleuchtung	✓	
Standardstiel 3,2 m (10'6")		✓	Premium-Umgebungsarbeitsscheinwerfer		✓
Standardstiel 3,9 m (12'10")		✓	MOTOR		
DB-Löffelgestänge mit Huböse		✓	115-A-Drehstromgenerator	✓	
TB-Löffelgestänge mit Huböse		✓	Kaltstart-Blockheizung		✓
CAT-TECHNOLOGIE			Drei wählbare Stufen: Power, Smart, Eco	✓	
VisionLink®**	✓		Motordrehzahlautomatik	✓	
Blink-Fernbedienung	✓		Hochleistungskühlsystem bis zu 52 °C (126 °F)	✓	
Fehlersuche per Fernzugriff	✓		Hydraulischer Umkehrlüfter	✓	
Cat-Grade-Vorrüstung		✓	Kaltstartfähigkeit bis -18 °C (-0 °F)	✓	
Kompatibilität mit Funkgeräten und Basisstationen von Trimble, Topcon und Leica	✓		Kaltstartfähigkeit bis -32° C (-25° F)		✓
Möglichkeit zum Einbau von 3D-Maschinensteuerungen von Trimble, Topcon und Leica	✓		Luftfilter mit zwei Einsätzen und integriertem Vorreiniger	✓	
Cat Grade 2D	✓		Zweistufiger 4-µm-Hauptfilter	✓	
Cat Grade 2D mit Anbaugerätevorbereitung (ARO, Attachment Ready Option)		✓	10-µm-Vorfilter mit Wasserabscheider	✓	
Cat Grade mit 3D Single GNSS		✓	Elektrische Kraftstoffentlüftungspumpe	✓	
Cat Grade mit 3D Dual GNSS		✓	Sicherer Start mit Pin-Code	✓	
Cat Assist:	✓		Fernsteuerungssperre	✓	
– Grade Assist			HYDRAULIKSYSTEM		
– Boom Assist			Ausleger- und Stiel-Regenerierungskreis	✓	
– Bucket Assist			Elektronisches Hauptsteuerventil	✓	
– Swing Assist			Turbo-Füllautomatik	✓	
– Lift Assist			Schwerlast-Hubautomatik	✓	
Cat Payload:	✓		Automatisches Aufwärmen des Hydrauliköls	✓	
– Statisches Gewicht			Für Biohydrauliköl geeignet	✓	
– Halbautomatische Kalibrierung			Rückschwenk-Dämpfungsventil	✓	
– Nutzlast-/Taktinformationen			Automatische Drehwerk-Feststellbremse	✓	
– USB-Berichtfunktion			Hochleistungs-Rücklauffilter für Hydrauliköl	✓	
Laserempfänger		✓	Zwei Fahrgeschwindigkeiten	✓	
Erkennung von Arbeitswerkzeugen (PL161)	✓		Kombinierter Zweibege-Hydraulikkreis		✓
Verfolgung von Arbeitswerkzeugen (PL161)	✓		Mitteldruckzusatzkreis		✓
Integration des Cat-Schwenkrotators (TRS)		✓	Kühlkreislauf		✓
Fahrer-Coaching		✓	Schnellwechsler-Hydraulikkreis für Cat-Bolzengreifer und speziellen CW-Schnellwechsler		✓
			Effizienzüberwachung Hydraulik		✓

*Nur Connect-Abonnement. Weitere Abonnements sind verfügbar. Wegen der Verfügbarkeit den Cat-Händler kontaktieren.

(Fortsetzung nächste Seite)

Standard- und Sonderausrüstung (Fortsetzung)

Die Standard- und Sonderausrüstung kann variieren. Genaue Informationen erhalten Sie bei Ihrem Cat-Händler.

	Standard	Optional		Standard	Optional
SICHERHEIT			LAUFWERK UND AUFBAU		
Cat® Command (Fernsteuerung)		✓	Langes Laufwerk		✓
2D e-Fence:	✓		LN-Unterwagen		✓
– e-Ceiling (Höhenbegrenzung)			Zugöse am Grundrahmen	✓	
– e-Floor			Kettenführungs- und -schutzplatten über gesamte Länge		✓
– e-Swing			Segmentierte, zweiteilige Kettenführungs- und Schutzplatten		✓
– e-Wall			Drehdurchführungsschutz	✓	
– e-Cab Avoidance			HD-Unterbodenschutz	✓	
Abschaltautomatik	✓		HD-Fahrmotorabdeckungen	✓	
Caterpillar-Einschlüssel-Sicherheitsschließsystem	✓		Fettgeschmierte Laufwerkskette	✓	
Abschließbares Werkzeug-/Staufach außen	✓		HD-Schwenkrahmen		✓
Abschließbare Tür, Kraftstoff- und Hydrauliktankschlösser	✓		HD-Drehkranzlager		✓
Abschließbarer Kraftstoffablassraum	✓		Kontergewicht 6,8 t (15.000 lb)		✓
Sperrbarer Batterie Hauptschalter	✓		Kontergewicht 7,56 t (16.700 lb)		✓
Wartungsplattform mit rutschhemmendem Trittlech und versenkten Schrauben	✓		Zweistegbodenplatten, 600 mm (24")		✓
Handlauf und Handgriff rechts	✓		Dreistegbodenplatten, 600 mm (24")		✓
Signal-/Warnhorn	✓		HD-Dreistegbodenplatten, 600 mm (24")		✓
Fahralarm		✓	Dreistegbodenplatten, 700 mm (28")		✓
Schwenkalarm		✓	Dreistegbodenplatten, 850 mm (33")		✓
Zusätzlicher Motorabstellschalter auf Bodenebene	✓				
Auslegerrohrbruchsicherung	✓				
Stielrohrbruchsicherung	✓				
Heck- und Seitenkamera rechts	✓				
Rundumsicht		✓			
Fahrerschutzvorrichtungen		✓			
Inspektionsbeleuchtung	✓				
SERVICE UND WARTUNG					
Integriertes Fahrzeugzustandsverwaltungssystem	✓				
Gruppierte Motoröl- und Kraftstofffilter	✓				
Probenzapfventile für planmäßige Öluntersuchung (S·O·S SM , Scheduled Oil Sampling)	✓				
Für QuickEvac TM -Wartung geeignet		✓			
Elektrische Betankungspumpe mit Abschaltautomatik		✓			

Vom Händler montierte Sätze und Anbaugeräte

Anbaugeräte können unterschiedlich sein. Genaue Informationen erhalten Sie bei Ihrem Cat-Händler.

FAHRERKABINE

- P5A-Glas
- Horizontale Schieber-Joysticks
- Linkes/rechtes elektrisches Pedal für Arbeitsgerätesteuerung
- Regenabweiser plus Abdeckung für Fahrerkabinnenleuchten
- Sicherheitsgurt 75 mm (3")

ELEKTRIK

- Premium-Umgebungsarbeitsscheinwerfer

SCHUTZVORRICHTUNGEN

- Seitlicher Gummistoßfängerschutz
- Schutzgitter über die ganze Vorderseite
- Maschenschutz halb vorne
- Umfassender Vandalismusschutz

SICHERHEIT

- Bluetooth®-Empfängersatz
- Bluetooth-Schlüsselfernbedienung
- Fahrerschutzvorrichtungen
- Cat Detect– Personenerkennung
- Cat Command–Fernsteuerungssatz

Fahrerkabinenoptionen 336

	Deluxe	Premium (2P)	Premium (1P)
Überrollschutz	●	●	●
Hochauflösender 203-mm-LCD-Touchscreen-Monitor (8")	●	X	X
Hochauflösender 254-mm-LCD-Touchscreen-Monitor (10")	○	●	●
Zweistufen-Klimaanlage	●	●	●
Dreh-/Auswahlknopf und Direkttasten für Monitorsteuerung	●	●	●
Schlüssellose Starttasten-Motorsteuerung	●	●	●
Höhenverstellbare Konsole	●	●	●
Hochklappbare Seitenkonsole links	●	●	●
Beheizbarer, luftgefederter Sitz	●	X	X
Beheizbarer, belüfteter und luftgefederter Sitz	X	●	●
Sicherheitsgurt, 51 mm (2")	●	●	●
Im Monitor integriertes Bluetooth-Radio mit USB-/AUX-Anschlüssen	●	●	●
12-V-DC-Steckdosen	●	●	●
Dokumentenaufbewahrung	●	●	●
Stauraum unter dem Dach und hinten, mit Netzen	●	●	●
Getränkehalter	●	●	●
Getränkehalter	●	●	●
Zweiteilige Frontscheibe, öffnend	●	●	○
Einteilige Frontscheibe	X	○	●
Notausstieg (Heckscheibe)	●	●	●
Radialscheibenwischer mit Waschanlage	●	X	X
Parallelgeführte Scheibenwischer	X	●	●
Dachfenster mit Luke aus Polycarbonat, öffnend	●	●	X
Verbundglas im Dachbereich	X	X	●
LED-Deckenleuchte	●	●	●
Einstiegsbeleuchtung am Boden	●	●	●
Sonnenrollo für Dachfenster	●	●	●
Sonnenrollo vorn	●	●	●
Sonnenrollo hinten	○	●	●
Waschbare Bodenmatte	●	●	●
Rundumkennleuchten-Vorrüstung	●	●	●
Cat-Joystick-Lenkung	○	○	○
Zusatzrelais	○	○	○

● Standard

○ Optional

X Nicht verfügbar

Die folgenden Angaben gelten für die Maschine zum Zeitpunkt ihrer endgültigen Fertigstellung und in der Konfiguration für den Verkauf in den Regionen, für die dieses Dokument gilt. Der Inhalt dieser Erklärung gilt ab dem Ausstellungsdatum. Angaben zu Maschinenfunktionen und technische Daten können sich jedoch ohne vorherige Ankündigung ändern. Weitere Informationen finden Sie im Betriebs- und Wartungshandbuch zu der Maschine.

Weitere Informationen zur Nachhaltigkeit in der Praxis und zu unserem Fortschritt in diesem Bereich finden Sie unter

<https://www.caterpillar.com/en/company/sustainability>.

Motor

- Der Cat® C7.1-TTA-Motor erfüllt die Emissionsnormen gemäß EPA Tier 4 Final (USA), Stufe V (EU) und Japan 2014.
- Cat-Dieselmotoren dürfen nur mit extrem schwefelarmem Dieselmotorenstoff (ULSD, Ultra Low Sulfur Diesel) mit einem Schwefelgehalt von maximal 15 ppm betrieben werden oder mit einem Gemisch aus ULSD und den folgenden Kraftstoffen mit geringerer Kohlenstoffintensität** bis zu:
 - ✓ 20 % Biodiesel FAME (Fettsäure-Methylester)*
 - ✓ 100 % erneuerbarer Diesel, hydriertes Pflanzenöl (HVO) und GTL-Kraftstoffe (Gasverflüssigung)

Beachten Sie die Richtlinien zur erfolgreichen Anwendung. Weitere Informationen erhalten Sie von Ihrem Cat-Händler oder im Handbuch "Caterpillar-Empfehlungen für Maschinenflüssigkeiten" (SEBU6250).

*Motoren ohne Nachbehandlungseinrichtungen können mit höheren Mischverhältnissen bis 100 % Biodiesel betrieben werden.

**Die Auspuff-Treibhausgasemissionen von kohlenstoffärmeren Kraftstoffen sind im Wesentlichen die gleichen wie bei herkömmlichen Kraftstoffen.

Klimaanlagensystem

- Die Klimaanlage dieser Maschine enthält das fluorierte Treibhausgaskältemittel R134A (Erderwärmungspotenzial = 1430). In der Anlage befinden sich 1,0 kg (2,2 lb) Kältemittel, was einer CO₂-Produktion von 1,430 metrischen Tonnen (1,576 Tonnen) entspricht.

Farben

- Basierend auf dem derzeitigen Wissensstand und gemessen in Teilen pro Million (PPM) beträgt die zulässige Höchstkonzentration der folgenden Schwermetalle in der Lackierung:
 - Barium < 0,01 %
 - Cadmium < 0,01 %
 - Chrom < 0,01 %
 - Blei < 0,01 %

Geräuschpegel

ISO 6395:2008 (außen) – 105 dB(A)

ISO 6396:2008 (in der Fahrerkabine) – 72 dB(A)

- Bei längerem Betrieb der Maschine ohne Fahrerkabine, mit nicht ordnungsgemäß gewarteter Fahrerkabine oder mit geöffneten Türen/Fenstern bzw. in lauter Umgebung ist möglicherweise ein Gehörschutz erforderlich.

Öle und Flüssigkeiten

- Caterpillar-Werksbefüllung mit Kühlmitteln auf Ethylenglykolbasis. Cat-Dieselmotoren-Frostschutz-Kühlmittel (DEAC) und Cat-Langzeitkühlmittel (ELC) sind recyclingfähig. Weitere Informationen erhalten Sie bei Ihrem Cat-Händler.
- Cat BIO HYDO™ Advanced ist ein biologisch abbaubares Hydrauliköl mit Zertifizierung gemäß EU Ecolabel.
- Weitere Flüssigkeiten sind wahrscheinlich vorhanden, daher konsultieren Sie bitte das Betriebs- und Wartungshandbuch oder die Einsatz- und Montageanleitung zwecks vollständiger Flüssigkeitsempfehlungen und Wartungsintervallen.

Funktionen und Technologie

- Die folgenden Funktionen und Technologien können zu Kraftstoffeinsparungen und/oder verringerten CO₂-Emissionen beitragen. Die Funktionen können variieren. Für genaue Informationen wenden Sie sich bitte an Ihren Cat-Händler.
 - Moderne Hydrauliksysteme stimmen Leistung und Effizienz aufeinander ab.
 - Im Smart-Modus wird die Maschinenleistung automatisch an den Bedarf der Grabarbeit angepasst.
 - Im Eco-Modus wird der Kraftstoffverbrauch in leichten Einsätzen minimiert
 - Standard-Cat-Technologien verbessern die Bedienereffizienz um bis zu 45 %
 - Der neue Hydrauliklüfter mit hohem Wirkungsgrad kühlt den Motor bei Bedarf und reduziert so den Kraftstoffverbrauch
 - Geringere Kosten dank längerer Wartungsintervalle

Recycling

- Die in den Maschinen enthaltenen Materialien gliedern sich wie folgt auf und werden mit ihren ungefähren Gewichtsanteilen angegeben. Aufgrund unterschiedlicher Produktkonfigurationen können die in der Tabelle angegebenen Werte variieren.

Materialart	Gewichtsanteil
Stahl	85.02%
Eisen	7.33%
Nichteisenmetall	1.82%
Gemischte Metalle	0.02%
Gemischte Metalle und Nichtmetalle	0.80%
Kunststoff	1.07%
Gummi	0.16%
Gemischte Nichtmetalle	0.16%
Flüssigkeit	2.11%
Andere	1.49%
Nicht kategorisiert	0.00%
Gesamt	100%

- Eine Maschine mit einem höheren Anteil recyclingfähiger Materialien schont wertvolle natürliche Ressourcen und steigert den Maschinenwert am Ende der Nutzungsdauer. Gemäß ISO 16714:2008 (Erdbaumaschinen – Recyclingfähigkeit und Werterhaltung – Terminologie und Kalkulationsmethoden) ist die Recyclingquote definiert als prozentualer Anteil an der Masse der neuen Maschine, der potenziell recycelt oder wiederverwendet werden kann (oder beides).

Alle Teile in der Stückliste werden zunächst nach Art des Bauteils bewertet, und zwar auf der Grundlage einer Komponentenliste gemäß ISO 16714:2008 und den Normen des japanischen Verbandes der Baumaschinenhersteller (CEMA). Die verbleibenden Teile werden weiterhin auf Recyclingfähigkeit je nach Materialtyp bewertet.

Aufgrund unterschiedlicher Produktkonfigurationen kann der genaue Wert von der Tabellenangabe abweichen.

Recyclingquote – 98 %

Nähere Informationen zu Cat Produkten, Serviceleistungen der Händler und Industrielösungen finden Sie auf unserer Website www.cat.com.

© 2023 Caterpillar
Alle Rechte vorbehalten

Materialien und Spezifikationen können ohne Vorankündigung geändert werden. Abgebildete Maschinen können Sonderausrüstung aufweisen. Ihr Cat-Händler informiert Sie gern über lieferbare Sonderausrüstung.

CAT, CATERPILLAR, LET'S DO THE WORK, die entsprechenden Logos, "Caterpillar Corporate Yellow", die Handelszeichen "Power Edge" und Cat "Modern Hex" sowie die hierin verwendeten Unternehmens- und Produktidentitäten sind Markenzeichen von Caterpillar Inc. und dürfen nicht ohne Genehmigung verwendet werden. VisionLink ist ein in den USA und anderen Ländern eingetragenes Markenzeichen von Caterpillar Inc.

AGXQ3379-04 (11-2023)
Ersetzt AGXQ3379-03
Baunummer: 08C
(Europe)

