PALA DE RUEDAS

980

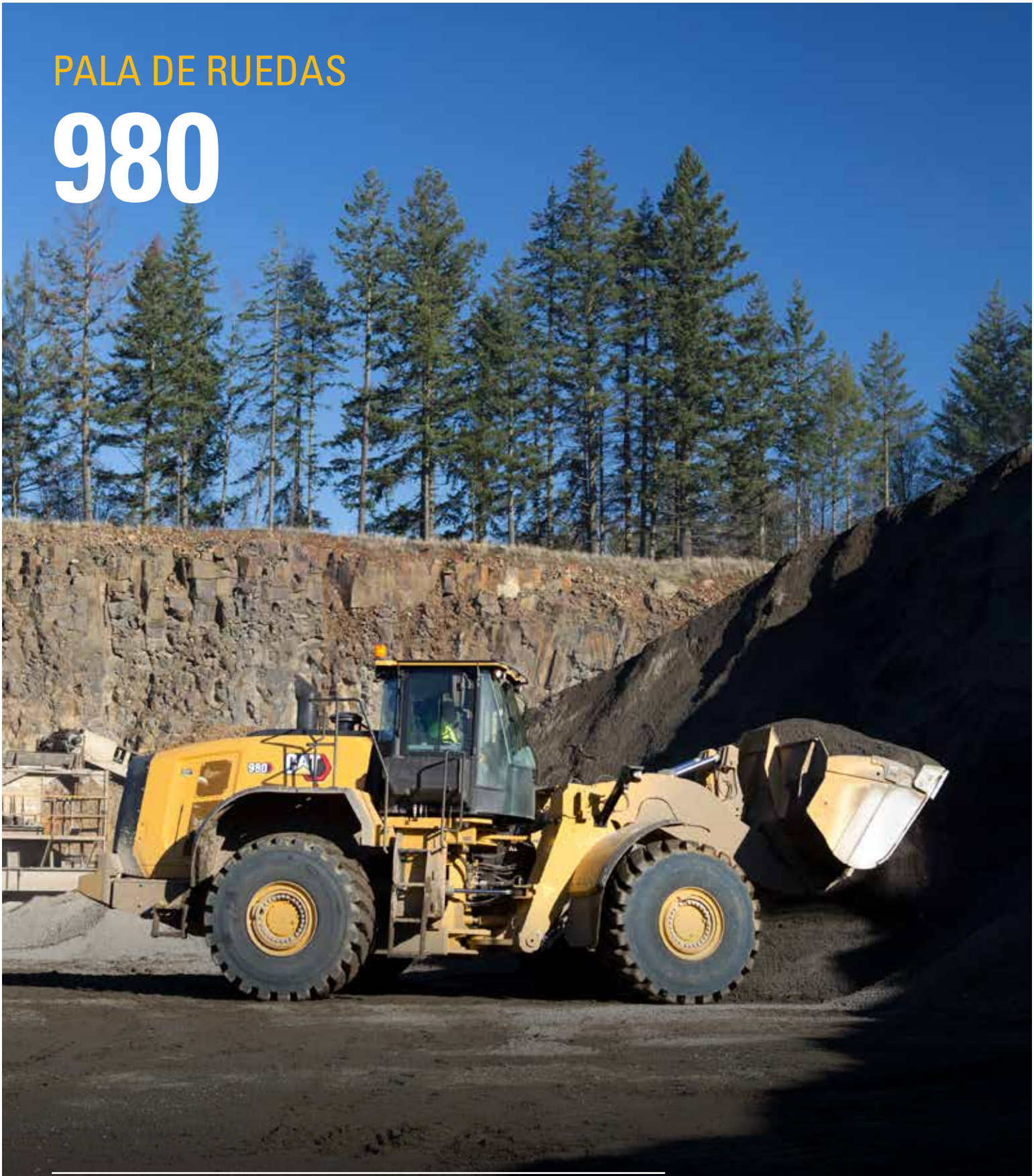

Potencia del motor	313 kW (420 hp)
Peso de funcionamiento	30.344 kg (66.877 lb)

El motor Cat cumple los estándares de emisiones Tier 4 Final de la EPA de EE. UU., Stage V de la UE, Stage V de Corea, Stage IV de China para motores extraviales y 2014 de Japón.

CAT® 980

TECNOLOGÍA SUPERIOR. EXCELENTE PRODUCTIVIDAD.

La pala de ruedas Cat® 980 ofrece un óptimo rendimiento con unas tecnologías de fácil manejo que ayudan a aumentar la eficiencia del operador y proporcionan altos factores de llenado del cucharón, lo que se traduce en una productividad altamente eficiente. Los largos intervalos de mantenimiento ayudan a reducir el tiempo de inactividad. Esta máquina está diseñada para cumplir el estándar de emisiones sin funcionamiento interrumpido – Su rendimiento mejorado, fiabilidad, durabilidad y versatilidad ofrecen como resultado una máquina diseñada para satisfacer sus necesidades.

PALAS DE RUEDAS CREADAS PARA OFRECER MÁS

Las palas de ruedas Cat se han diseñado teniendo en mente la eficiencia y ofrecen lo mejor en cuanto a:

- + FIABILIDAD
- + DURABILIDAD
- + PRODUCTIVIDAD
- + EFICIENCIA DEL COMBUSTIBLE
- + TECNOLOGÍA
- + VERSATILIDAD

Experimente un mayor rendimiento a la vez que reduce los costes y el consumo de combustible con las palas de ruedas Cat.

EXCELENTE PRODUCTIVIDAD

Las ayudas de trabajo y guías de funciones integradas actualizadas,* el sistema Autodig con Auto Set Tires, que permite una carga automatizada, unos factores de llenado elevados y uniformes, y un menor desgaste de los neumáticos, así como la amplia gama de configuraciones disponibles contribuyen a optimizar el rendimiento de la máquina.

FUNCIONAMIENTO EFICIENTE

Ahorre tiempo y dinero con los largos intervalos de mantenimiento, los recordatorios de mantenimiento en cabina, el sistema de control de la presión de los neumáticos y la capacidad ampliada de servicios remotos.

SEGURIDAD INTEGRADA

La cabina, de gran amplitud, que incorpora un parabrisas del suelo al techo y un reposapiés izquierdo para aportar una mayor estabilidad, le ayuda a trabajar de una forma más segura. Se ofrece un kit de cinturón de seguridad de cuatro puntos con retractores. El sistema de advertencia de colisión opcional con inhibición de movimiento y detección de personas proporciona al operador una mejor percepción de la parte trasera de la máquina.

MAXIMICE LA EFICIENCIA DESDE LA CABINA

Las palas de ruedas Cat cuentan con tecnologías integradas que ayudan a que su operación sea más eficiente.

CAT PAYLOAD
+ Logre objetivos de carga precisos en todo momento
+ Seguimiento de la producción diaria

AUTODIG CON AUTO SET TIRES
+ Aumente la productividad con la carga automatizada
+ Reduzca el desgaste de los neumáticos.

AYUDAS DE TRABAJO
+ Facilite el manejo de la máquina

CUANTO MÁS EFICIENTE SEA EL LUGAR DE TRABAJO, **MAYOR SERÁ EL BENEFICIO** OBTENIDO EN CADA CARGA.

* 980 (14B) en comparación con el modelo 980 (14A)

FIABLE, PROBADA
COMPONENTES Y TECNOLOGÍA

Siempre por delante de la competencia, Caterpillar ofrece una amplia variedad de tecnologías de vanguardia para realizar el trabajo de forma rápida y sencilla con una precisión extraordinaria.

COMPONENTES EN LOS QUE PUEDE CONFIAR

Cada máquina está equipada con una combinación de sistemas electrónicos, hidráulicos, de refrigeración y de tren de potencia de eficacia probada. Amplíe su eficiencia con una mejor tracción e implementos mejorados, lo que proporciona una productividad continua para su máquina. Los sistemas de combustible fiables aumentan el rendimiento de la máquina y el ahorro de combustible, reduciendo los costes generales y el consumo de combustible. Puede confiar en que nuestros componentes le ahorrarán tiempo, dinero y esfuerzo.

RESULTADOS PRODUCTIVOS

CREADA PARA LA PRODUCCIÓN A LARGO PLAZO

AYUDAS DE TRABAJO INTEGRADAS

Las ayudas de trabajo facilitan el manejo de la máquina y permiten a los operadores mejorar y optimizar sus habilidades en el lugar de trabajo.

SERVOTRANSMISIÓN

Nuestros trenes de potencia, que incluyen un convertidor de par con embrague de bloqueo, permiten cambios de marcha suaves, una aceleración rápida y una buena velocidad en pendientes, lo cual aumenta su rendimiento y la eficiencia del combustible.

SISTEMA DE CONTROL DE AMORTIGUACIÓN OPTIMIZADO

El sistema de doble acumulador permite una mejor conducción con y sin carga. Mejora la uniformidad sobre terrenos accidentados, de manera que aumenta su confianza, comodidad y eficiencia y se garantiza una excelente retención del material.

CUCHARONES PERFORMANCE SERIES

Los cucharones Performance Series, fáciles de cargar, mejoran la retención de material y reducen los tiempos de excavación, mejorando significativamente la productividad y la eficiencia del combustible, lo que se traduce en una capacidad de producción insuperable con factores de llenado incrementados, que oscilan entre el 100 % y el 115 %.

MEJOR TRACCIÓN

El nuevo sistema Autodig con la función Auto Set Tires (ajuste automático de los neumáticos), con el que se consiguen unos factores de llenado del cucharón siempre elevados, ofrece una excelente productividad en comparación con el modelo anterior. Los diferenciales de patinaje limitado opcionales aumentan la tracción en terrenos resbaladizos.

MANIPULADORA DE ÁRIDOS

Los paquetes para áridos son ofertas especializadas para aplicaciones de manipulación de áridos sueltos. La carga útil puede aumentarse por encima de otras aplicaciones instalando cucharones y contrapesos más grandes de acuerdo con la política de carga útil de Caterpillar.

LA COMBINACIÓN PERFECTA DE FUNCIONES

Perfeccionada para las aplicaciones adecuadas:

+ EXCELENTE AHORRO DE COMBUSTIBLE, MÁXIMO TIEMPO DE ACTIVIDAD Y BAJOS COSTES DE MANTENIMIENTO
+ GRAN POTENCIA Y RENDIMIENTO EN DIVERSAS APLICACIONES
+ MAYOR FIABILIDAD GRACIAS A LA HOMOGENEIDAD Y SIMPLICIDAD DEL DISEÑO
+ ASISTENCIA DE PRIMERA CLASE DE LA RED DE DISTRIBUIDORES CAT
+ DISEÑOS DURADEROS CON UNA LARGA VIDA ÚTIL HASTA LA REVISIÓN

TREN DE POTENCIA DE ALTAS PRESTACIONES

Nuestros trenes de potencia incorporan de serie una transmisión con embrague de bloqueo, que se adapta a la potencia del motor para aumentar la eficiencia del combustible y ofrecer a su vez un óptimo rendimiento.

EJES DURADEROS

Los ejes se han diseñado para enfrentarse a aplicaciones extremas. El eje trasero oscila ±13 grados para ofrecer una excelente estabilidad y tracción incluso en los terrenos más accidentados.

ACOPLAMIENTOS RÁPIDOS E IMPLEMENTOS

Para mayor versatilidad, los cucharones y los componentes se pueden cambiar sin abandonar la cabina, lo que permite a la máquina pasar de una tarea a otra con gran rapidez.

SISTEMA HIDRÁULICO OPTIMIZADO

Nuestros sistemas hidráulicos vienen equipados con una válvula hidráulica principal monobloque. Este diseño reduce el peso y disminuye los puntos de fuga en un 40 %.

BASTIDORES DURADEROS

El bastidor estructural de dos piezas soldado robóticamente absorbe los impactos asociados a la excavación y la carga, mientras que el sistema de enganche proporciona una gran capacidad de fuerza portante.

GAMA COMPLETA DE ACCESORIOS

Realice más trabajos con una sola máquina. Hay disponible una amplia gama de herramientas de trabajo y estilos de cucharón para optimizar estas máquinas para su operación.

SOLUCIONES TECNOLÓGICAS INTEGRADAS

PARA UN FUNCIONAMIENTO EFICIENTE Y MÁS SEGURO

Su máquina viene equipada con innovadoras tecnologías Cat que le dan ventaja. Todos los operadores, independientemente de su nivel de experiencia, excavarán y cargarán con una mayor confianza, velocidad y precisión. Resultado: aumento de la productividad y reducción de costes.

CAT DETECT

Cámara de visión trasera de serie. Este sistema puede mejorarse con una pantalla adicional específica para la cámara de visión trasera, así como para un sistema de visión envolvente Multiview (360°). Para completar la oferta de Cat Detect, las máquinas pueden equiparse con un sistema de radar trasero, que incorpora alertas sensibles a la velocidad y filtrado de interferencias con el suelo para evitar molestias.

CAT COMMAND

El control remoto Cat Command permite a los operadores de los equipos trabajar de forma segura fuera de la máquina cuando trabajan en entornos peligrosos. Command ofrece la posibilidad de elegir entre consolas portátiles* (con visibilidad directa) o estaciones virtuales remotas (sin visibilidad directa). La plena integración con los sistemas de la máquina permite aumentar la eficiencia y la productividad al mantener activas las funciones tecnológicas* de la cabina.

SISTEMA DE ADVERTENCIA DE COLISIÓN CON INHIBICIÓN DE MOVIMIENTO Y DETECCIÓN DE PERSONAS

El sistema de advertencia de colisión con inhibición de movimiento utiliza sensores de radar y visión para detectar posibles peligros, alertar a los operadores e inhibir el movimiento en el instante en que una máquina pase del estado inactivo al estado activo mientras se desplaza hacia atrás. Las alertas sonoras y visuales permiten detectar, mitigar y gestionar riesgos que, de otro modo, pasarían desapercibidos para los operadores.

La función People Detection (detección de personas) constituye una solución eficaz que emplea una cámara inteligente y un radar para alertar al operador cuando se detecta que hay una persona detrás de la máquina. Si la máquina permanece parada durante al menos 15 segundos y el sistema de detección trasera detecta algo en la zona de alarma, la función Motion Inhibit (inhibición de movimiento) impedirá que la máquina accione la marcha atrás, lo que ayudará a mantener a salvo a las personas que puedan encontrarse alrededor de la máquina de forma imprevista.

CAT PAYLOAD**

La tecnología Cat Payload ofrece una información precisa de la carga del cucharón con pesaje sobre la marcha, que ayuda a evite la sobre o la subcarga. Las funciones de pesaje de elevación baja y de descarga de material manual optimizan el proceso final del cucharón y maximizan la eficiencia.

CAT ADVANCED PAYLOAD

Advanced PAYLOAD es una mejora del sistema que ofrece características y capacidades aumentadas. La asistencia de descarga de material añade automatización al proceso final del cucharón. El modo multitarea realiza el seguimiento de forma simultánea de dos procesos de carga. El modo dividido permite cargar varias cajas al tiempo que se realiza un seguimiento de los objetivos individuales y de los totales generales. Añada la función Dispatch for Loading*** (reparto de carga) para integrar la pala en el proceso de la estación de pesaje. La función e-Ticketing (tickets electrónicos) permite al operador generar un ticket de pesaje y enviarlo directamente a cualquier dirección de correo electrónico.

CAT PAYLOAD FOR TRADE****

La opción Cat Payload for Trade para Cat Advanced Payload le permite integrar los datos de báscula directamente en sus procesos empresariales. Está homologado por la Organización Internacional de Metrología Legal, pero conserva todas las características de la versión estándar de Cat Advanced Payload.

* Cat Command no está disponible en todas las regiones ni para todos los modelos. Consulte a su distribuidor Cat para conocer la compatibilidad con maquinaria y la disponibilidad en su zona.

** No se autoriza su comercialización.

*** Se requiere una suscripción y el software compatible con la estación de pesaje.

**** Disponible en Europa. Las certificaciones de los países varían. Póngase en contacto con su distribuidor Cat para obtener más información.

INFORMACIÓN EN TIEMPO REAL DE CAT LINK

ELIMINA LAS ESTIMACIONES DE LA GESTIÓN DE SU EQUIPO

Las tecnologías de gestión de equipos Cat trabajan conjuntamente para poner la información de los equipos al alcance de su mano. Obtenga acceso en tiempo real a la información de cada máquina de su flota en cualquier lugar de trabajo, no importa el tamaño de la operación ni las marcas de equipo que utilice.

VISIONLINK®

Recopile y resuma los datos telemáticos de la máquina y los datos del lugar de trabajo procedentes de todos sus equipos, independientemente del fabricante*. Acceda a información útil, como el tiempo de funcionamiento en vacío, el consumo de combustible, la ubicación, la carga útil, el número de cargas, los ciclos totales y otros muchos datos para mejorar la eficiencia, la productividad y la utilización de la máquina. Acceda a los datos en cualquier lugar a través de un dispositivo móvil, tableta u ordenador de sobremesa, ya sea dentro o fuera del lugar de trabajo.

* La disponibilidad del campo de datos puede variar según el fabricante del equipo. Se requiere una suscripción a VisionLink®. La disponibilidad puede variar según la región. Consulte a su distribuidor Cat para obtener más información.

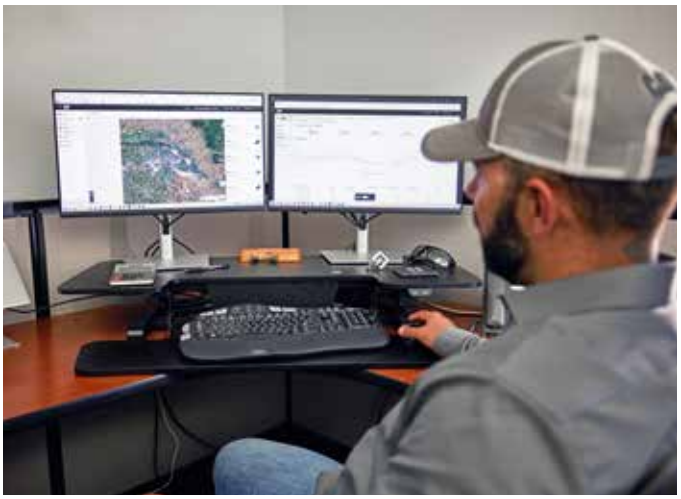

SERVICIOS REMOTOS CAT*

Conjunto de tecnologías que mejoran su eficiencia en el lugar de trabajo.

+ **Remote Troubleshoot** permite a su distribuidor Cat realizar pruebas diagnósticas en sus máquinas conectadas de forma remota, para detectar posibles problemas mientras la máquina está en funcionamiento. La resolución de problemas de forma remota ayuda a garantizar que el técnico llegue con las piezas y herramientas adecuadas en su primera visita, lo cual elimina desplazamientos adicionales y le ahorra tiempo y dinero.
+ **Remote Flash** le permite actualizar el software integrado sin la presencia de un técnico; de este modo, podrá iniciar las actualizaciones de software cuando mejor le convenga, lo cual aumentará su eficiencia operativa general.
+ El **ID de operador** obliga a los operadores a iniciar sesión mediante un código de acceso o por Bluetooth® (llavero Cat) al arrancar la máquina, lo que contribuye a evitar robos, actos vandálicos y un uso no autorizado de los equipos. Guarda los ajustes del último operador que inició sesión y conserva los perfiles configurados durante las actualizaciones del software de la máquina. Los ID de los operadores pueden gestionarse fácilmente desde la pantalla táctil y también pueden administrarse de forma remota y cargarse en la máquina a través de VisionLink.

* Debe estar dentro del área de cobertura de la red de telefonía móvil.

CAT INSPECT

Cat Inspect es una aplicación móvil que le permite realizar fácilmente comprobaciones digitales de mantenimiento preventivo, inspecciones y recorridos diarios. La aplicación incluye listas de comprobación de mantenimiento preventivo (PM, Preventive Maintenance) específicas de la máquina de acuerdo con los intervalos de servicio recomendados en el Manual de funcionamiento y mantenimiento. Las inspecciones pueden integrarse fácilmente con otros sistemas de datos Cat, como VisionLink®, para que pueda vigilar de cerca su flota.

ÓPTIMA EFICIENCIA DEL COMBUSTIBLE

MOTOR Y EMISIONES

La elevada densidad de potencia y la eficiencia del combustible distinguen a nuestros motores. Nuestros motores, con certificación de cumplimiento de los estándares de emisiones, incorporan sistemas electrónicos Cat, así como sistemas de inyección de combustible y de gestión del aire.

INTEGRACIÓN AVANZADA DE SISTEMAS

El bajo consumo de combustible se logra gracias a la integración avanzada del motor y su sistema de emisiones, el tren de potencia, el sistema hidráulico y el sistema de refrigeración.

LÍMITE DE VELOCIDAD DE LA MÁQUINA

Los operadores pueden regular la velocidad máxima de la máquina, lo que permite ahorrar combustible al limitar la velocidad máxima de desplazamiento en las aplicaciones de carga y transporte. Controlar la velocidad de la máquina también ayuda a cumplir las normas de seguridad y a adoptar las mejores prácticas.

MODOS DE POTENCIA

El funcionamiento de la máquina en el modo de potencia estándar garantizará los mejores resultados de eficiencia en la mayoría de las aplicaciones. El uso del modo HP+ disponible no aumentará significativamente la capacidad de excavación de la máquina, pero permitirá velocidades más altas en pendientes en carga y transporte.

SISTEMA DE COMBUSTIBLE DE EFICACIA PROBADA

El sistema de combustible HEUI™ aumenta el rendimiento y reduce el hollín del motor. La sincronización de la inyección Cat regula el proceso de inyección de combustible mediante una serie de microimpulsos sincronizados, lo cual ofrece un mayor control de la combustión, lo que a su vez garantiza un quemado de combustible más limpio y eficiente.

TECNOLOGÍAS DE POSTRATAMIENTO

El módulo Cat Clean Emissions ofrece el rendimiento y la eficiencia que exigen los clientes, al tiempo que cumple las normas de emisiones. Es completamente automático y no interrumpe el ciclo de trabajo de la máquina.

TRABAJE CON TOTAL COMODIDAD

EN LA ESPACIOSA CABINA

La cabina, diseñada para aumentar la comodidad y eficiencia del operador, ofrece un espacio de trabajo más amplio y silencioso con unos controles de fácil manejo que reducen la fatiga, el esfuerzo, el ruido y el calor durante las tareas más exigentes.

ACCESO A LA CABINA

Los peldaños inclinados, la puerta de gran tamaño, el mando a distancia para abrir la puerta y los cómodos asideros facilitan el acceso a la cabina.

ID DE OPERADOR

Asegure el uso de las máquinas con identificadores de operador específicos. Los ajustes de la máquina se guardan por separado, lo que aumenta la eficiencia del cambio de turno. Desbloquee la máquina mediante el código de acceso o la llave Bluetooth opcional.

GRAN VISIBILIDAD

Las ventanas, de gran tamaño, mejoran la visibilidad, mientras que los espejos convexos y de punto muerto amplían la visión lateral y trasera del conductor.

ENTORNO DE TRABAJO CÓMODO

Amplia cabina con un gran espacio para las piernas y un asiento con suspensión fácilmente ajustable. Kit de cinturón de seguridad de cuatro puntos con retractores en la correa abdominal para una mayor comodidad, eficiencia y libertad de movimiento. El reposapiés izquierdo permite aumentar la comodidad y seguridad del operador, así como la estabilidad de la máquina cuando se trabaja en terrenos irregulares con baches.

CABINA SILENCIOSA

La insonorización, las juntas y las monturas elásticas de la cabina reducen el ruido para ofrecer un entorno de trabajo más silencioso.

DIRECCIÓN CON PALANCA TIPO JOYSTICK

El sistema de dirección de tipo joystick electrohidráulico montado en el asiento proporciona un control preciso al tiempo que reduce drásticamente la fatiga en el brazo del operador, con excelente confort y exactitud. En muchas regiones también se ofrece un volante HMU convencional.

CONTROLES SENCILLOS
AL ALCANCE DE LA MANO

PANTALLA TÁCTIL

La interfaz fácil e intuitiva permite al operador trabajar con confianza y eficacia. Incluye ID de operador, ajustes de la máquina, ayudas de trabajo, recordatorios de mantenimiento, funciones de ayuda, seguridad, cámara de visión trasera y Cat Payload integrado.

PANTALLA CENTRAL

Incorpora indicadores analógicos y LED de fácil lectura que permiten al operador supervisar rápidamente los parámetros críticos del estado de la máquina.

Un gran cuadro de texto muestra la información de Cat Payload, así como la selección de marchas, la velocidad de desplazamiento de la máquina, el tiempo y el contador de horas.

TECLADOS

Los teclados retroiluminados de fácil acceso situados en el módulo de control del implemento y en el poste A proporcionan acceso instantáneo a numerosas funciones y ajustes. Solo se iluminan los botones o funciones activos, lo que lo hace muy intuitivo para el operador.

COSTES DE MANTENIMIENTO BAJOS

Las palas de ruedas Cat son fáciles de mantener y reparar, eliminando cualquier posible pérdida de tiempo o dinero. Los componentes principales pueden reconstruirse, lo que otorga a la máquina una segunda vida y, a menudo, una tercera.

FUNCIONES CLAVE PARA AHORRAR TIEMPO, DINERO Y ENERGÍA:

+ El sistema de control de la presión de los neumáticos permite al operador controlar fácilmente la presión de los neumáticos desde la pantalla principal, lo que ayuda a mejorar las prestaciones de la máquina, la conducción del operador y los costes de operación.
+ Los recordatorios de mantenimiento ayudan a sincronizar el programa de mantenimiento de la máquina y a reducir el tiempo de inactividad.
+ Cómodo acceso a los centros de servicio hidráulico y eléctrico para que las reparaciones se lleven a cabo de forma sencilla y segura.
+ Remote Troubleshoot conecta la máquina con el departamento de servicio del distribuidor para que los problemas puedan diagnosticarse rápidamente y usted pueda volver al trabajo.
+ La función de actualización remota se adapta a sus horarios para garantizar que el software de la máquina esté actualizado y obtener así un rendimiento óptimo.
+ El sistema de lubricación automática integrado prolonga la vida útil de los componentes.
+ El capó basculante de una sola pieza permite acceder al compartimento del motor de forma rápida y sencilla.

MENOS FILTROS IMPLICAN UN MENOR MANTENIMIENTO

65 EN UN PERIODO DE 10.000 HORAS, LA 980 UTILIZA **65** FILTROS MENOS QUE LA 980M.

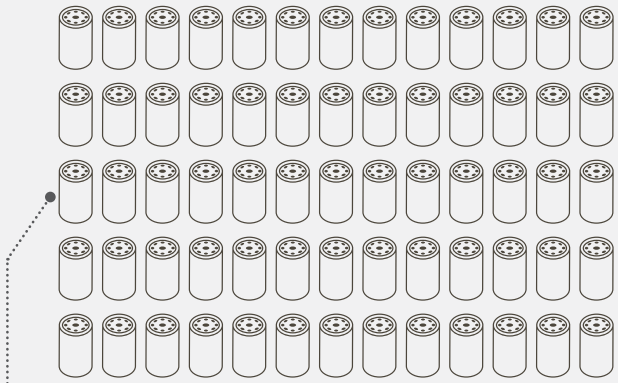

Menos filtros a lo largo de la vida útil de la máquina.

HAGA MÁS TRABAJOS

IMPLEMENTOS Y ACOPLAMIENTOS VERSÁTILES

Para obras que exigen más, necesita una pala de ruedas diseñada específicamente para el trabajo. Los implementos Cat han sido diseñados para cubrir todas las necesidades específicas de su aplicación.

VARILLAJE DE BARRA EN Z ESTÁNDAR

El varillaje de barra en Z, de eficacia probada, combina la eficiencia de excavación con una gran visibilidad, lo que se traduce en una excavación excelente, grandes fuerzas de arranque y una capacidad de producción superior.

ACOPLAMIENTOS RÁPIDOS E IMPLEMENTOS

Una pala de ruedas equipada con un sistema de acoplamiento rápido Cat Fusion™ es una máquina mucho más versátil. Los cucharones y los implementos se pueden cambiar sin abandonar la cabina, lo que permite a la máquina pasar de una tarea a otra con gran rapidez. Consulte a su distribuidor local la disponibilidad de una variedad de cucharones y horquillas especiales.

CUCHARONES PERFORMANCE SERIES

Los cucharones Performance Series emplean un enfoque basado en el sistema para equilibrar la forma del cucharón con la capacidad de elevación e inclinación, el peso y el varillaje de la máquina. Existe una gran variedad de implementos y estilos de cazo para una amplia gama de aplicaciones, incluidos los cucharones de uso general, de suelo plano, para roca pesada y estilo carbón.

+ Carga fácil
+ Bajo consumo de combustible
+ Transporte más
+ Menores costes de operación
+ Mayor productividad

VARILLAJE DE ELEVACIÓN ALTA

El varillaje de gran elevación opcional ofrece una mayor altura del bulón de bisagra para cargar más fácilmente en una gran variedad de aplicaciones con cualquier tipo de cucharón u horquilla.

CONFIGURACIONES ESPECIALES PARA FINES ESPECÍFICOS

Maximice el rendimiento y la durabilidad de su pala de ruedas en las aplicaciones más duras con disposiciones específicas para cada aplicación directamente de fábrica.

Modelos para manipulación de chatarra y residuos – las protecciones y refuerzos protegen los componentes cuando se trabaja en estaciones de transferencia, depósitos de reciclaje, desguaces y obras de demolición.

Modelo forestal – aumenta la capacidad de elevación e inclinación para una manipulación eficaz y productiva de troncos y astillas para fábricas de papel, granuladoras y aserraderos.

Modelo para acerías – diseñado para entornos de trabajo exigentes como acerías y aplicaciones de manipulación de escoria.

Modelo con manipulador de bloques – cuenta con la resistencia y estabilidad necesarias para trabajar en canteras.

ESPECIFICACIONES TÉCNICAS

Consulte cat.com para obtener las especificaciones completas.

MOTOR		
Modelo de motor	Cat® C13	
Potencia del motor a 1.700 rev/min – ISO 14396	313 kW	420 hp
ISO 14396 (DIN)	426 hp (métrico)	
Potencia bruta a 1.700 rev/min – SAE J1995	317 kW	425 hp
Potencia neta a 1.700 rev/min – ISO 9249,SAE J1349	293 kW	393 hp
ISO 9249 (DIN)	398 hp (métrico)	
Par motor a 1.200 rev/min – ISO 14396	2.185 N·m	1.612 lbf-pie
Par bruto a 1.200 rev/min – SAE J1995	2.206 N·m	1.627 lbf-pie
Par neto a 1.100 rev/min – ISO 9249, SAE J1349	2.086 N·m	1.539 lbf-pie
Cilindrada	12,5 L	

- El motor Cat cumple los estándares de emisiones Tier 4 Final de la EPA de EE. UU., Stage V de la UE, Stage V de Corea, Stage IV de China para motores extraviales y 2014 de Japón.
- La potencia neta indicada es la potencia disponible en el volante cuando el motor está equipado con ventilador, alternador, filtro de aire y sistema de postratamiento
- La potencia indicada se prueba de acuerdo con el estándar especificado vigente en el momento de la fabricación.
- Los motores diésel Cat deben utilizar ULSD (combustible diésel con contenido muy bajo en azufre con 15 ppm de azufre o menos) y son compatibles con ULSD mezclado con los siguientes combustibles con menor intensidad de carbono** hasta:
  - 20 % de biodiésel FAME (éster metílico de ácidos grasos)***
  - Diésel 100 % renovable, combustible HVO (aceite vegetal hidrogenado) y GTL (gas a líquido)

  Consulte las directrices para una aplicación satisfactoria. Para obtener más información, consulte a su distribuidor Cat o las "Recomendaciones de fluidos para máquinas de Caterpillar (SEBU6250)".

** Aunque los motores Caterpillar son compatibles con estos combustibles alternativos, es posible que algunas regiones no permitan su uso.*

*** Las emisiones de gases de efecto invernadero procedentes del tubo de escape cuando se utilizan combustibles con menor intensidad de carbono son básicamente las mismas que generan los combustibles tradicionales.*

**** Los motores sin dispositivos de postratamiento son compatibles con mezclas más altas, hasta un 100 % de biodiésel (para el uso de mezclas superiores al 20 % de biodiésel, consulte a su distribuidor Cat).*

PESOS		
Peso de funcionamiento	30.344 kg	66.877 lb

- El peso se basa en la configuración de una máquina con neumáticos radiales Bridgestone 29.5R25 VSNT L4, todos los fluidos, operador, contrapeso estándar, control de amortiguación, arranque en frío, guardabarros, Product Link, ejes con diferenciales abiertos (delanteros/traseros), dirección secundaria, insonorización y cucharón de uso general de 5,4 m³ (7,1 yd³) con cuchilla empernable.

CAPACIDADES DE LOS CUCHARONES	
Capacidad del cucharón	4,0-14,5 m³ 5,25-19,0 yd³

TRANSMISIÓN					
1.ª marcha de avance	6,9 km/h	4,3 mph	1.ª marcha atrás	7,8 km/h	4,8 mph
2.ª marcha de avance	13,3 km/h	8,3 mph	2.ª marcha atrás	15,2 km/h	9,4 mph
3.ª marcha de avance	23,5 km/h	14,6 mph	3.ª marcha atrás	26,9 km/h	16,7 mph
4.ª marcha de avance	39,5 km/h	24,5 mph	4.ª marcha atrás	39,5 km/h	24,5 mph

- Velocidad de desplazamiento máxima en un vehículo estándar con cucharón vacío y neumáticos L4 estándar con 935 mm (37 pulg) de radio de giro.

SONIDO	
Nivel de presión acústica en los oídos del operador (ISO 6396:2008)	72 dB(A)
Nivel de potencia acústica exterior (ISO 6395:2008)	112 dB(A)
Nivel de presión acústica en los oídos del operador (ISO 6396:2008)*	72 dB(A)
Nivel de potencia acústica exterior (ISO 6395:2008)**	109 dB(A)

*Incluidos los países que adoptan las directivas de la UE y el Reino Unido

**Directiva sobre el ruido de la UE 2000/14/CE y normativa sobre el ruido del Reino Unido 2001 n.º 1701

ESPECIFICACIONES DE FUNCIONAMIENTO		
Carga límite de equilibrio estático - Máquina girada 40° - con desviación de neumáticos	19.706 kg	43.432 lb
Carga límite de equilibrio estático - Máquina girada 40° - Sin desviación de neumáticos	20.965 kg	46.208 lb
Fuerza de arranque	227 kN	51.008 lb-pie

- Para la configuración de la máquina que se indica en el apartado "Peso".
- Cumple plenamente las secciones 1 a 6 de la norma ISO 14397-1:2007, que requieren una verificación del 2 % entre cálculos y comprobación.

CAPACIDADES DE LLENADO DE SERVICIO		
Depósito de combustible	426 L	112,5 gal
Depósito de líquido de escape diésel (DEF, Diesel Exhaust Fluid)	21 l	5,5 gal
Sistema de refrigeración	52 L	13,7 gal
Cárter	37 L	9,8 gal
Transmisión	77 L	20,3 gal
Diferenciales y mandos finales: delanteros	84 L	22,2 gal
Diferenciales y mandos finales: traseros	84 L	22,2 gal
Depósito hidráulico	153 L	40,4 gal

SISTEMA HIDRÁULICO		
Sistema de implementos:		
Caudal máximo de la bomba (2.250 rev/min)	449 L/min	119 gal/min
Presión máxima de funcionamiento	34.300 kPa	4.975 lb/pulg²
Tiempo de ciclo hidráulico - Total	10,1 segundos	

DIMENSIONES				
	Elevación estándar		Elevación alta	
Altura hasta la parte superior del capó	3.064 mm	10'1"	3.064 mm	10'1"
Altura hasta la parte superior del tubo de escape	3.764 mm	12' 5"	3.764 mm	12' 5"
Altura hasta la parte superior de la estructura ROPS	3.829 mm	12'7"	3.829 mm	12'7"
Altura libre sobre el suelo	456 mm	1'5"	456 mm	1'5"
Distancia desde la línea central del eje trasero hasta el borde del contrapeso	2.661 mm	8'9"	2.661 mm	8'9"
Distancia desde el eje trasero hasta el enganche	1.900 mm	6'3"	1.900 mm	6'3"
Distancia entre ejes	3.800 mm	12' 6"	3.800 mm	12' 6"
Longitud total (sin cucharón)	8.155 mm	26'10"	8.355 mm	27'5"
Altura del bulón de giro en la posición de máxima elevación	4.554 mm	14'11"	4.775 mm	15'7"
Altura del bulón de giro en transporte	632 mm	2'0"	682 mm	2'2"
Espacio libre de los brazos de elevación en la posición de máxima elevación	3.881 mm	12'8"	4.125 mm	13'6"
Ángulo de recogida del cucharón en la posición de máxima elevación	61 grados		61 grados	
Ángulo de recogida del cucharón en la altura de transporte	48 grados		50 grados	
Ángulo de recogida del cucharón sobre el suelo	40 grados		40 grados	
Anchura sobre los neumáticos (con carga)	3.260 mm	10'9"	3.260 mm	10'9"
Distancia entre ruedas del mismo eje	2.440 mm	8'0"	2.440 mm	8'0"

- Todas las dimensiones son aproximadas y se basan en una máquina equipada con un cucharón de uso general de 5,4 m³ (7,1 yd³) con cuchilla empernable y neumáticos radiales Bridgestone 29.5R25 VSNT L4.

SISTEMA DE AIRE ACONDICIONADO

El sistema de aire acondicionado de esta máquina contiene el refrigerante con gas fluorado de efecto invernadero R134a (potencial de calentamiento global = 1.430). El sistema, si está instalado, contiene 1,6 kg (3,53 lb) de refrigerante, equivalente a 2,288 toneladas métricas (2,522 toneladas) de CO_2.

EQUIPOS ESTÁNDAR Y OPCIONALES

Los equipos estándar y opcionales pueden variar. Consulte a su distribuidor Cat® para obtener más información.

CABINA DEL OPERADOR	ESTÁNDAR	OPCIONAL
Cabina insonorizada y presurizada	●	
Puerta, sistema de apertura remoto	●	
Controles de implemento electrohidráulicos, freno de estacionamiento	●	
Reposapiés		●
Volante de dirección HMU		●
Dirección, palanca tipo joystick	●	
Palanca tipo joystick de implemento (2V, 3V solo)		●
Cinturón de seguridad, monitorizado	●	
Radio (FM, AM, USB, BT, DAB+)		●
Preinstalación para radio CB		●
Asiento de tela con suspensión neumática	●	
Asiento, ante/tela, suspensión neumática, calefacción		●
Asiento, cuero/tela, suspensión neumática, calefactado/ventilado		●
Teclado, botones programables	●	
Espejos retrovisores, con calefacción		●
Aire acondicionado, calentador, desempañador	●	
Ventanillas delanteras, vidrio redondeado laminado de seguridad	●	
Ventanillas delanteras de servicio pesado o con protecciones totales		●

TECNOLOGÍAS INTEGRADAS	ESTÁNDAR	OPCIONAL
Autodig con Auto Set Tires	●	
ID de operador y seguridad de la máquina	●	
Application Profiles	●	
Job Aids	●	
Controla la ayuda y eOMM*	●	
Báscula Cat® Payload	●	
Cat Advanced Payload		●
Cat Payload for Trade****		●
Impresora Cat Payload con E-ticket		●
Características principales Información	●	
Widget de visualización de transporte de cucharón	●	
Remote Flash	●	

SISTEMA HIDRÁULICO	ESTÁNDAR	OPCIONAL
Sistema de implemento, detección de carga con bomba de pistones de caudal variable	●	
Sistema de dirección, detección de carga con bomba de pistones de caudal variable especializada	●	
Control de amortiguación, acumuladores dobles	●	
3.ª función auxiliar con control de amortiguación		●
Control de acoplamiento rápido		●

SISTEMA ELÉCTRICO	ESTÁNDAR	OPCIONAL
Sistema de arranque y carga, 24 V	●	
Arranque en frío, 120 V o 240 V		●
Luces: halógenas	●	
Luces: LED		●

* No disponible en todos los idiomas
** De serie donde esté indicado
*** Not Compatible with roading arrangements
**** Disponible en Europa. Las certificaciones de los países varían. Póngase en contacto con su distribuidor Cat para obtener más información.

TREN DE POTENCIA	ESTÁNDAR	OPCIONAL
Motor Cat C13	●	
Bomba eléctrica de cebado de combustible	●	
Turbina, antefiltro de aire		●
Radiador, para entornos con alto nivel de residuos		●
Ventilador de refrigeración, reversible		●
Ejes, diferenciales abiertos	●	
Ejes, diferenciales de patinaje limitado		●
Ejes, sistemas de vaciado ecológico, preinstalación de AOC, juntas para temperatura extrema		●
Ejes, radiador de aceite		●
Servotransmisión automática planetaria	●	
Convertidor de par con bloqueo	●	
Transmisión de servicio pesado		●
Frenos de servicio, hidráulicos, disco bañado en aceite completamente estanco, indicadores de desgaste	●	
Sistema de freno integrado (IBS)	●	
Freno de estacionamiento, calibrador de ejes delanteros, accionamiento por resorte y desconexión por presión	●	
Neutralizador del pedal de freno con función de deceleración	●	

SISTEMA DE CONTROL	ESTÁNDAR	OPCIONAL
Tablero delantero con indicadores analógicos, pantalla LCD y luces de advertencia	●	
Monitor de pantalla táctil principal	●	
Control de presión de los neumáticos		●
Recordatorios de mantenimiento	●	

VARILLAJE	ESTÁNDAR	OPCIONAL
Elevación estándar, barra en Z	●	
Elevación alta, barra en Z		●
Desconexiones: elevación e inclinación	●	

EQUIPOS ADICIONALES	ESTÁNDAR	OPCIONAL
Sistema de lubricación automática Cat		●
Guardabarros, para circulación por carretera o extensiones		●
Aceite hidráulico biodegradable		●

SEGURIDAD	ESTÁNDAR	OPCIONAL
Sistema de radar trasero Cat Detect		●
Sistema de visión multivista (360°)		●
Plataforma de limpieza de ventanillas delanteras	●	
Cinturón de seguridad de cuatro puntos con retractores (kit)		●
Luces estroboscópicas reversibles***		●
Baliza de control del cinturón de seguridad		●
Sistema de dirección secundario, eléctrico**		●
Baliza de advertencia		●
Sistema de advertencia de colisión con inhibición de movimiento y detección de personas		●
Control remoto		●

CONFIGURACIONES ESPECIALES	ESTÁNDAR	OPCIONAL
Manipuladora de áridos		●
Desperdicios y residuos		●
Forestal		●
Acerías		●
Manipulador de bloques		●

オフロード法２０１４年
基準適合

Para obtener más información sobre los productos Cat, los servicios de nuestros distribuidores y las soluciones que ofrecemos para el sector, visite nuestro sitio web www.cat.com.

Materiales y especificaciones sujetos a cambios sin previo aviso. Las máquinas que se muestran en este catálogo pueden incluir equipos opcionales. Consulte a su distribuidor Cat para conocer las opciones disponibles.

©2025 Caterpillar. Reservados todos los derechos. CAT, CATERPILLAR, LET'S DO THE WORK, VisionLink, sus respectivos logotipos, Fusion, XT, Product Link, HEUI, el color "Caterpillar Corporate Yellow", la imagen comercial de "Power Edge" y de Cat "Modern Hex", así como la identidad corporativa y de producto utilizada en el presente documento, son marcas comerciales de Caterpillar y no pueden utilizarse sin autorización.

www.cat.com www.caterpillar.com

ASX93202-02 (05-2025)
Sustituye a ASX93202-01
Número de versión: 14B
(N Am, Europe, Japan, China, India, Korea, Türkiye, Chile, Colombia)