

Stable Blade

para motoniveladoras



> Tome el control de su nivel de pendiente

- La tecnología Stable Blade es proactiva y detecta el rebote de la hoja antes que reduzca la velocidad de la máquina hasta que se encuentre en un terreno más llano.
- Menos rebote significa menos desgaste y roce para la hoja.

> Mayor comodidad

- Facilidad de nivelación en cada pasada con menos incomodidad por el empuje en la cabina.
- Controle el rebote automáticamente con el sistema Stable Blade para mejorar la calidad general de la carretera y reducir el desgaste y roce del vehículo.
- Configure la velocidad de su máquina en la sujeción del acelerador y ajuste fácilmente los niveles de sensibilidad para adecuarlos a sus métodos operativos.

> Disminuya los daños

- Ahorre combustible para no tener la necesidad de rehacer el trabajo en el sitio después del daño debido al rebote de la hoja.
- Termine con menos pasadas sin tener que desacelerar todo el trabajo en el sitio y gastar los materiales debido al daño producido por el rebote.
- Reduzca la necesidad de volver a rehacer el trabajo debido a un efecto similar al de una "tabla de lavar" causado por el rebote de la máquina.

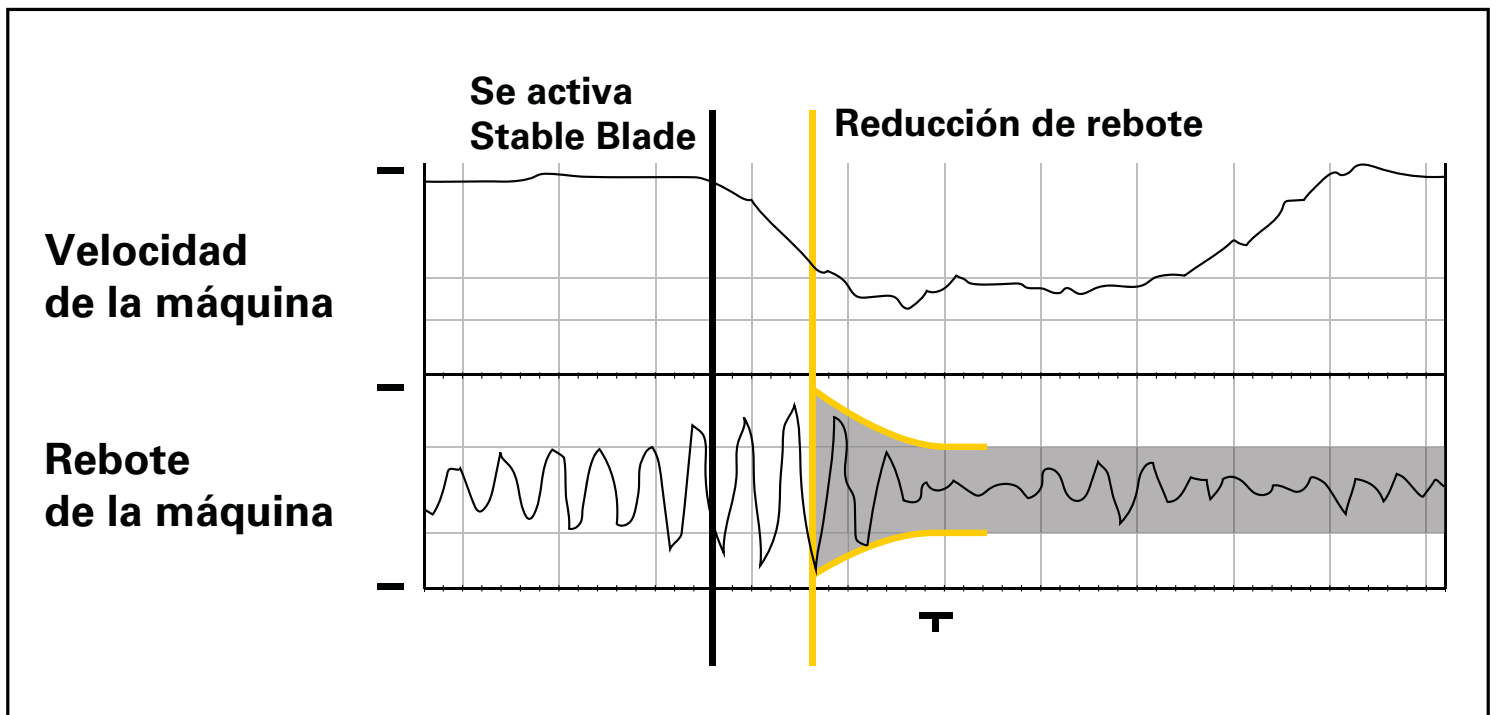



"La tecnología Stable Blade reconoce el rebote y lo disminuirá automáticamente, por lo que lo mantendrá de esa forma, hasta que no rebote en absoluto. Si considera la cantidad de trabajo en relación al combustible consumido, usted es el que está muy por encima; no hay duda de eso; lleva la delantera".

– Troy Schroeder, condado de McPherson, KS Public Works

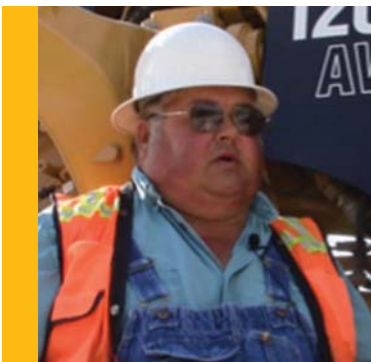

"Tenemos muchas salientes rocosas que sobresalen de la carretera y cuando se las choca, hay que desacelerar. Con la tecnología Stable Blade, siempre que se chocan esas salientes, se reduce la velocidad. No se logra el efecto de "tabla de lavar" y tan pronto como la hoja se estabilice nuevamente, se retoma el trabajo y puede continuar. Se hace rápidamente. No hay que ir hacia adelante y hacia atrás para limpiar".

– David Reeves, condado de Franklin KS

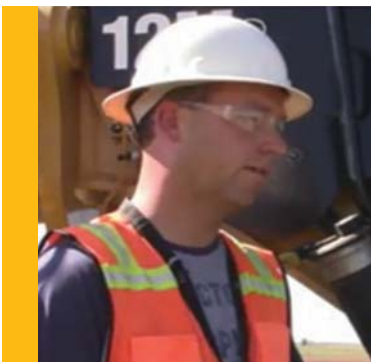

"Esta es la mejor función que se ha descubierto en Cat® Graders hasta ahora. Es una función excelente. Creo que mis carreteras mejoraron".

– Luke Wanninger, condado de Sumner, KS