



320 GC

Excavadora Hidráulica

Especificaciones técnicas

La configuración y las características pueden variar según la región. Consulte a su distribuidor Cat® para conocer la disponibilidad en su zona.

Índice

Especificaciones	2
Motor	2
Mecanismo de rotación	2
Pesos	2
Cadena	2
Mando	2
Sistema hidráulico	2
Capacidades de llenado de servicio	2
Normas	2
Rendimiento acústico	2
Peso en orden de trabajo y presión sobre el suelo	3
Pesos de los componentes principales	3
Dimensiones	4
Alcances de trabajo	5
Capacidades de levantamiento de la pluma de alcance: contrapeso de 4,2 mT (9.300 lb)	6
Especificaciones y compatibilidad del cucharón	7
Guía de opciones de accesorios	9
Especificaciones de las tenazas	11
Equipo estándar y optativo	12
Accesorios y kits instalados por el distribuidor	14
Declaración ambiental del modelo 320 GC	15

Especificaciones de la Excavadora Hidráulica 320 GC

Motor

Modelo de motor	Cat® C4.4	
Potencia neta		
ISO 9249	109 kW	146 hp
ISO 9249 (DIN)	148 hp (métricos)	
Potencia del motor		
ISO 14396	110 kW	148 hp
ISO 14396 (DIN)	150 hp (métricos)	
Calibre	105 mm	4"
Carrera	127 mm	5"
Cilindrada	4,4 L	269 pulg ³
Capacidad para biodiésel	Hasta B20 ⁽¹⁾	

- Cumple con las normas de emisiones Tier 4 final de la EPA de EE.UU., Stage V de la UE y de Japón 2014.
- Se recomienda su uso hasta en 4.500 m (14.764') de altitud con reducción de potencia del motor sobre 3.000 m (9.842,5').
- La potencia anunciada se prueba según la norma especificada en vigencia en el momento de fabricación.
- La potencia neta publicada es la potencia disponible en el volante cuando el motor está equipado con un sistema de ventilador y admisión de aire, y un sistema de escape y alternador.
- Velocidad del motor a 2.000 rpm.

⁽¹⁾Todos los motores diésel Cat deben usar ULSD (Ultra-low Sulfur Diesel, Diésel con contenido ultrabajo de azufre) con 15 ppm de azufre o menos, o ULSD mezclado con los siguientes combustibles de menor intensidad de carbono hasta:

- ✓ Un 20% de biodiésel FAME (fatty acid methyl ester, éster metílico de ácido graso)*
- ✓ Un 100 % de combustibles diésel renovables, HVO (hydrogenated vegetable oil, aceite vegetal hidrogenado) y GTL (gas-to-liquid, gas a líquido)

Consulte las instrucciones para una correcta aplicación. Comuníquese con su distribuidor Cat o consulte las recomendaciones de fluidos para máquinas Caterpillar (SEBU6250) para obtener más detalles.

*Los motores sin dispositivos de postratamiento pueden usar mezclas más altas, de hasta un 100 % de biodiésel.

Mecanismo de rotación

Velocidad de rotación	11,6 rpm	
Par de rotación máximo	74,4 kN·m	54.900 lb-pie

Pesos

Peso en orden de trabajo	22.300 kg	49.200 lb
--------------------------	-----------	-----------

- Tren de rodaje estándar, pluma de alcance, Brazo R2.9 (9' 6"), cucharón HD de 1,0 m³ (1,31 yd³) y zapatas con garra triple de 790 mm (31") y contrapeso de 4,2 mT (9.300 lb).

Cadena

Ancho de las zapatas de la cadena estándar	790 mm	31"
Cantidad de zapatas (en cada lado)	49	
Cantidad de rodillos de cadena (a cada lado)	8	
Cantidad de rodillos de soporte (en cada lado)	2	

Tracción

Rendimiento en pendientes	35°/70 %	
Velocidad máxima de desplazamiento	5,9 km/h	3,6 mph
Tracción máxima en la barra de tiro: tren de rodaje estándar	205 kN	46.131 lbf

Sistema hidráulico

Sistema principal: flujo máximo del implemento	442 L/min (2 bombas x 221)	116 gal EE.UU./min (2 bombas x 58)
Presión máxima: equipo	35.000 kPa	5.075 lb/pulg ²
Presión máxima: equipo: modalidad de levantamiento	38.000 kPa	5.510 lb/pulg ²
Presión máxima: desplazamiento	34.300 kPa	4.974 lb/pulg ²
Presión máxima: rotación	25.000 kPa	3.625 lb/pulg ²
Cilindro de la pluma: calibre	120 mm	4,7"
Cilindro de la pluma: carrera	1.260 mm	49,6"
Cilindro del brazo: calibre	135 mm	5,3"
Cilindro del brazo: carrera	1.504 mm	59,2"
Cilindro del cucharón: calibre	115 mm	4,5"
Cilindro del cucharón: carrera	1.104 mm	43,5"

Capacidades de llenado de servicio

Capacidad del tanque de combustible	345 L	86,6 gal EE.UU.
Sistema de enfriamiento	25 L	6,6 gal EE.UU.
Aceite del motor	15 L	4,0 gal EE.UU.
Mando de giro (cada uno)	12 L	3,2 gal EE.UU.
Mando final (cada uno)	4 L	1,1 gal EE.UU.
Sistema hidráulico (incluido el tanque)	234 L	61,8 gal EE.UU.
Tanque hidráulico	115 L	30,4 gal EE.UU.
Tanque de fluido de escape diésel (DEF)	39 L	10,3 gal EE.UU.

Normas

Frenos	ISO 10265:2008
Cabina/ROPS	ISO 12117-2:2008
Cabina/FOGS (optativo)	ISO 10262:1998 Level II

Rendimiento acústico

ISO 6395:2008 (exterior)	101 dB(A)
ISO 6396:2008 (dentro de la cabina)	70 dB(A)

- Cuando la instalación y los procedimientos de mantenimiento se han efectuado correctamente, la cabina ofrecida por Caterpillar, probada con las puertas y las ventanas cerradas de acuerdo con la norma ANSI/SAE J1166 OCT98, cumple con los requisitos de la OSHA y la MSHA sobre los límites de exposición al ruido para el operador, vigentes en la fecha de fabricación.
- Es posible que se requiera protección para los oídos si se opera con una cabina y una estación del operador abiertas (cuando no se han realizado los procedimientos de mantenimiento correctamente o cuando se opera con las puertas y ventanas abiertas) durante períodos prolongados o en ambientes con altos niveles de ruido.

Especificaciones de la Excavadora Hidráulica 320 GC

Peso en orden de trabajo y presión sobre el suelo

Configuraciones de la máquina base	Zapatas con garra triple de 790 mm (31")	
	Peso	Presión sobre el suelo
Bastidor de base con rodillos inferiores y rodillos superiores		
Contrapeso de 4,2 mT (9.300 lb) + máquina base de tren de rodaje largo		
Pluma de alcance + Brazo R2.9 (9' 6") + cucharón HD de 1,0 m ³ (1,31 yd ³)	22.300 kg 49.200 lb	35,2 kPa (5,1 lb/pulg ²)

Los pesos en orden de trabajo incluyen el tanque de combustible a un 90 % y un operador de 75 kg (165 lb).

Pesos de los componentes principales

	kg	lb
Máquina base (con contrapeso de 4,2 mT [9.300 lb], bastidor giratorio semi HD, bastidor base estándar con rodillos inferiores HD y rodillos superiores estándar para tren de rodaje largo, sin cilindros de la pluma, no incluye el 90 % de combustible y un operador de 75 kg [165 lb])	14.800	32.600
Zapatas de cadena:		
Zapatas de cadena de garra triple de 790 mm (31") de ancho y 10 mm (0,39") de grosor con extensión de escalones	3.290	7.300
Dos cilindros de la pluma	340	750
Peso del tanque de combustible a un 90 % y operador de 75 kg (165 lb)	310	680
Contrapeso:		
Contrapeso de 4,2 mT (9.300 lb)	4.200	9.300
Bastidor giratorio:		
Bastidor giratorio semi HD	1.910	4.210
Tren de rodaje:		
Bastidor base estándar con rodillos inferiores HD y rodillos superiores estándar	4.390	9.700
Pluma (incluye las tuberías, los pasadores y el cilindro del brazo):		
Pluma de alcance de 5,7 m (18' 8")	1.690	3.700
Brazo (incluye las tuberías, los pasadores, el cilindro y el varillaje del cucharón):		
Brazo de Alcance R2.9B1 (9' 6")	980	2.200
Cucharón (sin varillaje):		
HD de 1,0 m ³ (1,31 yd ³)	880	1.900
Acoplador rápido:		
Acoplador rápido con sujetapasador	390	850

Especificaciones de la Excavadora Hidráulica 320 GC

Dimensiones

Todas las dimensiones son aproximadas y pueden variar según la selección del cucharón.

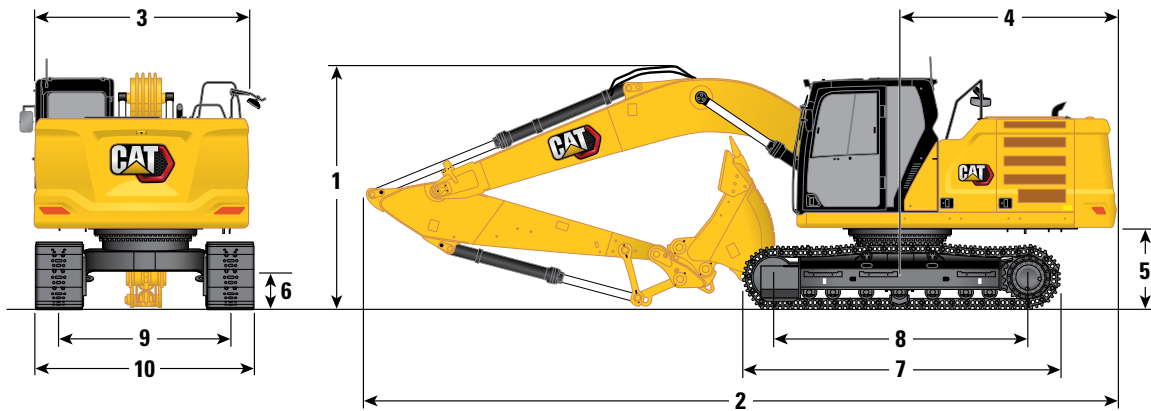

Opción de pluma

Pluma de alcance
5,7 m (18' 8")

Opción de brazo

Brazo de alcance
R2.9B1 (9' 6")

1 Altura de la máquina:		
Altura hasta parte superior de la cabina	2.960 mm	9' 9"
Altura hasta parte superior de FOGS	3.100 mm	10' 2"
Altura del pasamanos	2.950 mm	9' 8"
Con pluma/brazo/cucharón instalado	3.160 mm	10' 5"
Con pluma/brazo instalado	2.910 mm	9' 7"
Con pluma instalada	2.480 mm	8' 2"
2 Longitud de la máquina:		
Con pluma/brazo/cucharón instalado	9.530 mm	31' 3"
Con pluma/brazo instalado	9.500 mm	31' 2"
Con pluma instalada	8.450 mm	27' 9"
3 Ancho del bastidor superior	2.780 mm	9' 1"
4 Radio de giro de la cola	2.830 mm	9' 3"
5 Espacio libre del contrapeso	1.050 mm	3' 5"
6 Espacio libre sobre el suelo	470 mm	1' 7"
7 Longitud de la cadena	4.450 mm	14' 7"
8 Longitud hasta el centro de los rodillos	3.650 mm	12' 0"
9 Entrevía de cadena	2.380 mm	7' 9"
10 Ancho del tren de rodaje:		
Zapatas de 790 mm (31")	3.170 mm	10' 5"
Tipo de cucharón		HD
Capacidad del cucharón	1,14 m ³	1,50 yd ³
Radio de plegado del cucharón	1.467 mm	4' 10"

Especificaciones de la Excavadora Hidráulica 320 GC

Alcances de trabajo

Todas las dimensiones son aproximadas y pueden variar según la selección del cucharón.

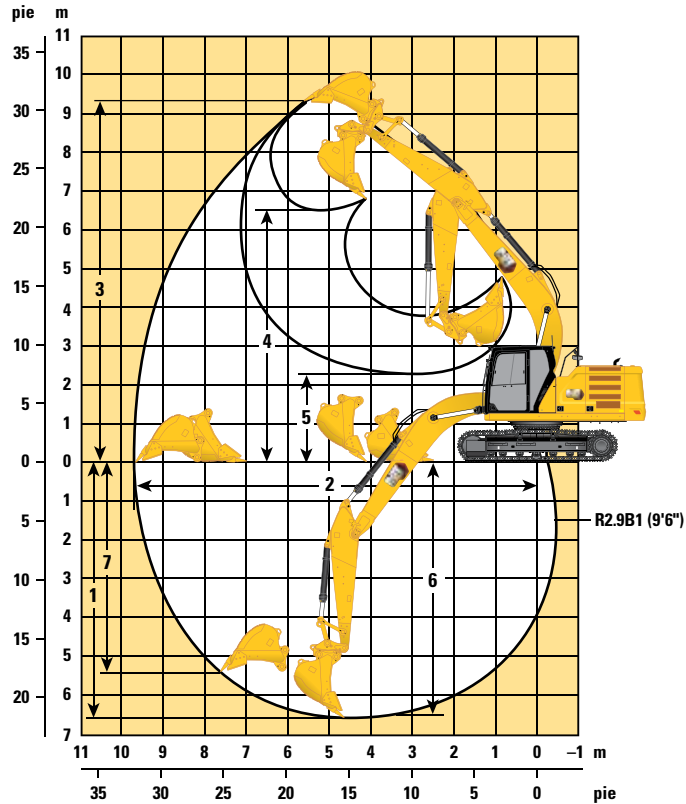

Opción de pluma	Pluma de alcance 5,7 m (18' 8")	
Opción de brazo	Brazo de alcance R2.9B1 (9' 6")	
1 Profundidad máxima de excavación	6.620 mm	21' 9"
2 Alcance máximo en la línea a nivel del suelo	9.760 mm	33' 2"
3 Altura máxima de corte	9.330 mm	30' 7"
4 Altura máxima de carga	6.590 mm	21' 7"
5 Altura mínima de carga	2.270 mm	7' 5"
6 Profundidad máxima de corte con fondo plano de 2.440 mm (8' 0")	6.440 mm	21' 2"
7 Profundidad máxima de excavación vertical	5.360 mm	17' 7"
Fuerza de excavación del cucharón (ISO)	150 kN	33.720 lbf
Fuerza de excavación del brazo (ISO)	101 kN	22.710 lbf
Tipo de cucharón	HD	
Capacidad del cucharón	1,14 m ³	1,50 yd ³
Radio de plegado del cucharón	1.466 mm	4' 10"

Especificaciones de la Excavadora Hidráulica 320 GC

Capacidades de levantamiento de la pluma de alcance con contrapeso de 4,2 mT (9.300 lb), sin cucharón

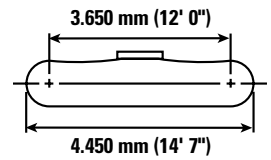
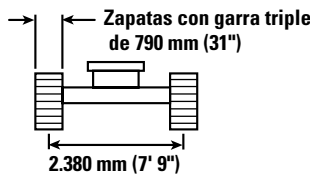
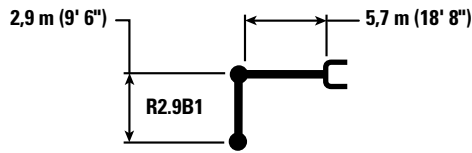

		1,5 m/5,0'		3,0 m/10,0'		4,5 m/15,0'		6,0 m/20,0'		7,5 m/25,0'		m (pies)		
7,5 m 25,0'	kg lb							*4.350	*4.350			*3.750 *8.350	*3.750 *8.350	6,15 20,00
6,0 m 20,0'	kg lb							*4.950 *10.900	*4.950 *10.900			*3.500 *7.650	*3.500 *7.650	7,29 24,17
4,5 m 15,0'	kg lb							*5.450 *11.850	5.450 11.700	*5.150 *10.950	3.850 8.250	*3.400 *7.500	*3.400 *7.500	7,99 26,67
3,0 m 10,0'	kg lb					*7.950 *17.150	7.900 17.000	*6.250 *13.600	5.200 11.200	*5.450 *11.900	3.750 8.100	*3.500 *7.650	3.200 7.050	8,36 27,50
1,5 m 5,0'	kg lb					*9.650 *20.800	7.400 16.000	*7.100 *15.400	5.000 10.700	5.650 12.150	3.650 7.850	*3.700 *8.100	3.100 6.800	8,45 28,33
0 m 0'	kg lb			*5.800 *13.250	*5.800 *13.250	*10.600 *22.900	7.150 15.400	7.700 16.550	4.800 10.350	5.550 11.950	3.550 7.650	*4.100 *9.000	3.150 6.900	8,26 27,50
-1,5 m -5,0'	kg lb	*6.150 *13.800	*6.150 *13.800	*10.000 *22.700	*10.000 *22.700	*10.700 *23.150	7.050 15.200	7.600 16.350	4.750 10.200	5.550 11.900	3.550 7.650	*4.800 *10.600	3.400 7.450	7,78 25,83
-3,0 m -10,0'	kg lb	*10.600 *23.800	*10.600 *23.800	*14.150 *30.650	13.700 29.400	*10.000 *21.600	7.150 15.350	*7.450 *15.950	4.750 10.300			*6.100 *13.400	3.950 8.750	6,95 23,33
-4,5 m -15,0'	kg lb			*11.300 *24.200	*11.300 *24.200	*8.150 *17.300	7.300 15.800					*6.150 *13.500	5.450 12.200	5,60 18,33



ISO 10567:2007



*Indica que la carga se limita por la capacidad hidráulica de levantamiento y no por la carga límite de equilibrio. Las cargas anteriores cumplen con la norma ISO 10567:2007 de capacidad de levantamiento de excavadoras hidráulicas. No exceden el 87 % de la capacidad hidráulica de levantamiento ni el 75 % de la capacidad de carga límite de equilibrio. De las capacidades de levantamiento antes indicadas, hay que deducir el peso de todos los accesorios de levantamiento. Las capacidades de levantamiento corresponden a una máquina en una superficie de apoyo firme y uniforme. El uso de un punto de sujeción del accesorio de la herramienta para manipular o levantar objetos puede afectar el rendimiento de levantamiento de la máquina.

La capacidad de levantamiento permanece en $\pm 5\%$ en todas las zapatas de cadena disponibles.

Consulte siempre el Manual de Operación y Mantenimiento apropiado para obtener información específica del producto.

Especificaciones de la Excavadora Hidráulica 320 GC

Especificaciones y compatibilidad del cucharón

	Varillaje	Ancho		Capacidad		Peso		Llenado	Pluma de alcance
		mm	pulg	m ³	yd ³	kg	lb	%	R2.9 (9' 6")
Con pasador (sin acoplador rápido)									
Capacidad de servicio general	B	600	24	0,55	0,72	620	1.366	100	●
	B	750	30	0,75	0,98	717	1.580	100	●
	B	900	36	0,95	1,24	793	1.747	100	●
	B	1.050	42	1,16	1,52	848	1.869	100	●
	B	1.200	48	1,38	1,80	924	2.038	100	⊖
	B	1.350	54	1,59	2,08	1.002	2.210	100	○
Capacidad de servicio general: punta ancha	B	600	24	0,55	0,72	617	1.360	100	●
	B	750	30	0,75	0,98	715	1.576	100	●
	B	900	36	0,95	1,24	791	1.743	100	●
	B	1.050	42	1,16	1,52	861	1.899	100	●
	B	1.200	48	1,38	1,80	938	2.069	100	⊖
	B	1.350	54	1,59	2,08	1.016	2.241	100	○
Servicio pesado	B	600	24	0,46	0,60	647	1.426	100	●
	B	750	30	0,64	0,84	752	1.658	100	●
	B	900	36	0,81	1,06	835	1.841	100	●
	B	1.050	42	1,00	1,31	892	1.967	100	●
	B	1.200	48	1,19	1,56	975	2.150	100	⊙
	B	1.350	54	1,38	1,81	1.060	2.336	100	X
Eléctrico de servicio pesado	B	1.050	42	0,96	1,26	898	1.980	100	●
	B	1.200	48	1,14	1,49	983	2.167	100	X
Servicio intensivo	B	600	24	0,46	0,61	683	1.506	90	●
	B	750	30	0,64	0,84	795	1.753	90	●
	B	900	36	0,81	1,06	885	1.950	90	●
	B	1.050	42	1,00	1,31	948	2.091	90	●
	B	1.200	48	1,19	1,56	1.038	2.289	90	●
Eléctrico de servicio intensivo	B	900	36	0,79	1,03	853	1.881	90	●
Limpieza	B	1.800	72	1,60	2,09	979	2.157	100	○
	B	2.000	78	1,76	2,31	1.045	2.303	100	○
Limpieza de acequias	B	1.500	60	1,01	1,32	651	1.436	100	●
	B	1.800	72	1,24	1,62	739	1.630	100	⊙
Inclinación de limpieza de acequias	B	1.500	60	0,90	1,18	948	2.090	100	●
	B	1.800	72	1,11	1,45	1.063	2.344	100	⊙
	B	1.800	72	1,40	1,83	1.105	2.437	100	⊖
	B	2.000	79	1,23	1,61	1.132	2.496	100	⊖
Apisonamiento	B	2.200	86	0,72	0,94	868	1.913	100	●
	B	2.200	86	0,90	1,18	891	1.965	100	●
Carga máxima con pasador (carga útil + cucharón)								kg	3.180
								lb	7.011

Las cargas anteriores cumplen la norma EN474 5:2006 + A3:2013 para excavadoras hidráulicas. No exceden el 87 % de la capacidad hidráulica de levantamiento ni el 75 % de la capacidad de carga de equilibrio con el varillaje delantero completamente extendido en la línea a nivel del suelo con el cucharón plegado.

La capacidad se basa en la norma ISO 7451:2007.

Peso del cucharón con puntas de servicio general.

Densidad máxima de material:

- 2.100 kg/m³ (3.500 lb/yd³)
- ⊙ 1.800 kg/m³ (3.000 lb/yd³)
- ⊖ 1.500 kg/m³ (2.500 lb/yd³)
- 1.200 kg/m³ (2.000 lb/yd³)
- X No se recomienda

Caterpillar recomienda el uso de herramientas apropiadas para aumentar al máximo el valor que los clientes reciben de nuestros productos. El uso de herramientas, incluidos los cucharones, que no respete las recomendaciones o especificaciones de Caterpillar en cuanto a peso, dimensiones, flujos, presiones, etc., puede derivar en un rendimiento inferior al nivel óptimo, que incluye, pero no se limita a, la disminución de la producción, estabilidad, fiabilidad y durabilidad de los componentes. El uso inadecuado de una herramienta que resulte en el barrido, el palanqueo, la torsión o el agarre de cargas pesadas acortará la vida útil de la pluma y del brazo.

(continúa en la siguiente página)

Especificaciones de la Excavadora Hidráulica 320 GC

Especificaciones y compatibilidad del cucharón (continuación)

	Varillaje	Ancho		Capacidad		Peso		Llenado	Pluma de alcance
		mm	pulg	m ³	yd ³	kg	lb	%	R2.9 (9' 6")
Con acoplador con sujetapasador Cat									
Capacidad de servicio general	B	600	24	0,55	0,72	620	1.366	100	●
	B	750	30	0,75	0,98	717	1.580	100	●
	B	900	36	0,95	1,24	793	1.747	100	●
	B	1.050	42	1,16	1,52	848	1.869	100	⊖
	B	1.200	48	1,38	1,80	924	2.038	100	○
	B	1.350	54	1,59	2,08	1.002	2.210	100	◇
Capacidad de servicio general: punta ancha	B	600	24	0,55	0,72	617	1.360	100	●
	B	750	30	0,75	0,98	715	1.576	100	●
	B	900	36	0,95	1,24	791	1.743	100	●
	B	1.050	42	1,16	1,52	861	1.899	100	⊖
	B	1.200	48	1,38	1,80	938	2.069	100	○
	B	1.350	54	1,59	2,08	1.016	2.241	100	◇
Servicio pesado	B	600	24	0,46	0,60	647	1.426	100	●
	B	750	30	0,64	0,84	752	1.658	100	●
	B	900	36	0,81	1,06	835	1.841	100	●
	B	1.050	42	1,00	1,31	892	1.967	100	⊙
	B	1.200	48	1,19	1,56	975	2.150	100	⊖
	B	1.350	54	1,38	1,81	1.060	2.336	100	○
Eléctrico de servicio pesado	B	1.050	42	0,96	1,26	898	1.980	100	⊙
	B	1.200	48	1,14	1,49	983	2.167	100	⊖
Rendimiento del sujetapasador de servicio pesado	B	600	24	0,44	0,57	682	1.503	100	●
	B	750	30	0,60	0,79	787	1.735	100	●
	B	900	36	0,76	1,00	876	1.931	100	●
	B	1.050	42	0,93	1,22	940	2.072	100	⊙
	B	1.200	48	1,11	1,45	1.031	2.272	100	⊖
	B	1.350	54	1,28	1,67	1122	2.474	100	○
Servicio intensivo	B	600	24	0,46	0,61	683	1.506	90	●
	B	750	30	0,64	0,84	795	1.753	90	●
	B	900	36	0,81	1,06	885	1.950	90	●
	B	1.050	42	1,00	1,31	948	2.091	90	●
	B	1.200	48	1,19	1,56	1.038	2.289	90	⊖
	B	900	36	0,79	1,03	853	1.881	90	●
Limpieza	B	1.800	72	1,60	2,09	979	2.157	100	◇
	B	2.000	78	1,76	2,31	1.045	2.303	100	◇
Limpieza de acequias	B	1.500	60	1,01	1,32	651	1.436	100	●
	B	1.800	72	1,24	1,62	739	1.630	100	⊖
Inclinación de limpieza de acequias	B	1.500	60	0,90	1,18	948	2.090	100	●
	B	1.800	72	1,11	1,45	1.063	2.344	100	⊙
	B	1.800	72	1,40	1,83	1.105	2.437	100	⊖
	B	2.000	79	1,23	1,61	1.132	2.496	100	○
Carga máxima con acoplador (carga útil + cucharón)								kg	2.760
								lb	6.086

Las cargas anteriores cumplen la norma EN474 5:2006 + A3:2013 para excavadoras hidráulicas. No exceden el 87 % de la capacidad hidráulica de levantamiento ni el 75 % de la capacidad de carga de equilibrio con el varillaje delantero completamente extendido en la línea a nivel del suelo con el cucharón plegado.

La capacidad se basa en la norma ISO 7451:2007.

Peso del cucharón con puntas de servicio general.

Densidad máxima de material:

- 2.100 kg/m³ (3.500 lb/yd³)
- ⊙ 1.800 kg/m³ (3.000 lb/yd³)
- ⊖ 1.500 kg/m³ (2.500 lb/yd³)
- 1.200 kg/m³ (2.000 lb/yd³)
- ◇ 900 kg/m³ (1.500 lb/yd³)

Caterpillar recomienda el uso de herramientas apropiadas para aumentar al máximo el valor que los clientes reciben de nuestros productos. El uso de herramientas, incluidos los cucharones, que no respete las recomendaciones o especificaciones de Caterpillar en cuanto a peso, dimensiones, flujos, presiones, etc., puede derivar en un rendimiento inferior al nivel óptimo, que incluye, pero no se limita a, la disminución de la producción, estabilidad, fiabilidad y durabilidad de los componentes. El uso inadecuado de una herramienta que resulte en el barrido, el palanqueo, la torsión o el agarre de cargas pesadas acortará la vida útil de la pluma y del brazo.

Especificaciones de la Excavadora Hidráulica 320 GC

Guía de opciones de accesorios

No todos los accesorios están disponibles en todas las regiones. Consulte a su distribuidor Cat para conocer las configuraciones disponibles en la región.

<input checked="" type="checkbox"/> Compatibilidad	<input type="checkbox"/> * Alcance del trabajo solo de frente	<input type="checkbox"/> † Uso permitido en la máquina de menos de un 50 %	<input checked="" type="checkbox"/> 1.800 kg/m ³ (3.000 lb/yd ³)	<input type="checkbox"/> 1.200 kg/m ³ (2.000 lb/yd ³)
--	---	--	--	---

ACCESORIOS CON PASADOR

Tipo de pluma		Alcance:
Longitud del brazo		R2.9 (9' 6")
Martillos hidráulicos	H115 S	✓
	H120 GC	✓
	H120 GC S	✓
	H120 S	✓
	H130 S	✓†
Procesadores múltiples	Mandíbula cortadora de hormigón para MP318	✓
	Mandíbula de demolición para MP318	✓
	MP318 con mandíbula pulverizadora	✓
	Mandíbula de cizalla para MP318	✓
	Mandíbula universal para MP318	✓
Garras de demolición y selección	G318	✓
	G318 WH 800	✓
	G318 WH 1100	✓
Cizalladoras móviles de demolición y chatarra	S3025 con superficie plana	✓
Compactadores (de placas vibratorias)	CVP110	✓
Pulverizadores	Pulverizador Secundario P218	✓
	Pulverizador Principal P318	✓
Garfios Orange Peel	GSH420-500	●
	GSH420-600	●
	GSH420-750	●
	GSH425-750	○
	GSH425-950	○
	GSH520-500	●
	GSH520-600	●
	GSH520-750	●
	GSH525-750	○

(continúa en la siguiente página)

Especificaciones de la Excavadora Hidráulica 320 GC

Guía de ofertas de accesorios (continuación)

No todos los accesorios están disponibles en todas las regiones. Consulte a su distribuidor Cat para conocer las configuraciones disponibles en la región.

Compatibilidad

* Alcance del trabajo solo de frente

† Uso permitido en la máquina de menos de un 50 %

ACCESORIOS DEL ACOPLADOR DEL SUJETAPASADOR CAT

Tipo de pluma		Alcance:
Longitud del brazo		R2.9 (9' 6")
Martillos hidráulicos	H115 S	✓
	H120 GC	✓†
	H120 GC S	✓†
	H120 S	✓†
	H130 GC	✓*†
	H130 GC S	✓†
	H130 S	✓†
Procesadores múltiples	Mandíbula cortadora de hormigón para MP318	✓
	Mandíbula de demolición para MP318	✓
	MP318 con mandíbula pulverizadora	✓
	Mandíbula de cizalla para MP318	✓
	Mandíbula universal para MP318	✓
Garras de demolición y selección	G318	✓
	G318 WH 800	✓
	G318 WH 1100	✓*
Compactadores (de placas vibratorias)	CVP110	✓
Pulverizadores	Pulverizador Secundario P218	✓
	Pulverizador Principal P318	✓

ACCESORIOS MONTADOS EN LA PLUMA

Tipo de pluma		Alcance:
Cizalladoras móviles de demolición y chatarra	S2050	✓
	S3035 con superficie plana	✓

Especificaciones de la Excavadora Hidráulica 320 GC

Especificaciones de las tenazas

Compatibilidad

Sin equivalencia

Tipo de cucharón	Cantidad de dientes	Ancho		Pro Plus		Pro		Eslabón rígido		Utilitarias	
		mm	pulg	Con pasador	Sujetapasador Cat	Con pasador	Sujetapasador Cat	Con pasador	Sujetapasador Cat	Con pasador	Sujetapasador Cat
Servicio general	5	902	36	✓	✓	✓	✓	✓	✓	✓	✓
	5	1.056	42	✓	✓	✓	✓	✓	✓	✓	✓
	6	1.208	48	✓	✓	✓	✓	✓	✓	✓	✓
	7	1.350	54	✓	✓	✓	✓	✓	✓	✓	✓
Servicio pesado	5	902	36	✓	✓	✓	✓	✓	✓	✓	✓
	5	1.056	42	✓	✓	✓	✓	✓	✓	✓	✓
	6	1.208	48	✓	✓	✓	✓	✓	✓	✓	✓
	7	1.350	54	✓	✓	✓	✓	✓	✓	✓	✓
Eléctrico de servicio pesado	5	1.056	42	✓	✓	✓	✓	✓	✓	✓	✓
	6	1.208	48				✓	✓	✓	✓	✓
Servicio intensivo	5	902	36	✓	✓	✓	✓	✓	✓	✓	✓
	5	1.056	42	✓	✓	✓	✓	✓	✓	✓	✓
	6	1.208	48	✓	✓	✓	✓	✓	✓	✓	✓
Cucharones de rendimiento con sujetapasador	5	902	36		✓					✓	✓
	5	1.056	42		✓		✓			✓	✓
	6	1.208	48		✓					✓	✓
	7	1.350	54							✓	✓

Equipo estándar y optativo de la 320 GC

Equipo estándar y optativo

El equipo estándar y optativo puede variar. Consulte con su distribuidor Cat para obtener más detalles.

	Estándar	Optativo		Estándar	Optativo
CABINA			MOTOR		
ROPS	✓		Motor Cat® C4.4 con turbocompresor simple	✓	
Monitor de pantalla táctil LCD de alta resolución de 203 mm (8")	✓		Dos modalidades de potencia seleccionables	✓	
Aire acondicionado de dos niveles automático	✓		Control automático de velocidad del motor	✓	
Mando de control y teclas de acceso directo para controlar el monitor	✓		Parada en vacío automática del motor	✓	
Control del motor de arranque por presión sin llave	✓		Funciona hasta 3.000 m (9.842,5') sobre el nivel del mar sin reducción de potencia del motor	✓	
Consola de altura ajustable, tres posiciones con herramienta	✓		Capacidad de enfriamiento en temperatura ambiente alta de 52 °C (125 °F)	✓	
Consola del lado izquierdo fija	✓		Capacidad de arranque en frío para -32 °C (-25 °F)	✓	
Asiento con suspensión mecánica	✓		Filtro de aire de elemento doble con antefiltro integrado	✓	
Cinturón de seguridad naranja de 51 mm (2")	✓		Bomba eléctrica de cebado de combustible	✓	
Radio Bluetooth® montada en la consola con puertos Aux/USB	✓		Ventiladores eléctricos de enfriamiento con función de inversión automática	✓	
Tomacorrientes de 12 VCC	✓		SISTEMA HIDRÁULICO		
Almacenamiento de documentos	✓		Circuitos de recuperación de la pluma y el brazo	✓	
Portavasos y portabotellas	✓		Válvulas de retención de bajada de la pluma y del brazo		✓
Ventana delantera de dos piezas con posibilidad de apertura	✓		Válvula electrónica de control principal	✓	
Salida de emergencia por la ventana trasera	✓		Calentamiento automático del aceite hidráulico	✓	
Limpiaparabrisas superior radial con lavador	✓		Dos velocidades de desplazamiento automáticas	✓	
Escotilla de acero abatible	✓		Válvula reductora de corrimiento del brazo y de la pluma	✓	
Luz LED de techo	✓		Filtro hidráulico principal tipo elemento	✓	
Parasol delantero desplegable	✓		Palancas universales de tres botones	✓	
Parasol trasero desplegable		✓	Palancas universales con control deslizante		✓
Alfombra de piso lavable	✓		Bomba principal electrónica tipo tándem	✓	
Listo para instalación de baliza	✓		Control de rotación fina	✓	
			Control de la herramienta (dos bombas, flujo de alta presión unidireccional o bidireccional)		✓
			Circuito del acoplador rápido con sujetapasador Cat	✓	

(continúa en la siguiente página)

Equipo estándar y optativo (continuación)

El equipo estándar y optativo puede variar. Consulte con su distribuidor Cat para obtener más detalles.

	Estándar	Optativo		Estándar	Optativo
TREN DE RODAJE Y ESTRUCTURAS			TECNOLOGÍA CAT		
Zapatas de cadena de garra triple de 790 mm (31")	✓		Cat Product Link™	✓	
Protectores inferiores	✓		Actualización remota	✓	
Protector de la unión giratoria		✓	Solución remota de problemas	✓	
Protectores del motor de desplazamiento	✓		Parada automática del martillo	✓	
Eslabones de cadena lubricados con grasa	✓		SERVICIO Y MANTENIMIENTO		
Protectores de guía de cadena segmentados	✓		Orificios de análisis programado de aceite (S·O·S SM)	✓	
Contrapeso de 4,2 mT (9.300 lb)	✓		Ubicación agrupada de los filtros de aceite del motor y de combustible	✓	
Bastidor giratorio semi HD	✓		La segunda varilla de medición del aceite del motor se encuentra a nivel del suelo	✓	
Bastidor base con rodillos inferiores HD y rodillos superiores estándar	✓		Acceso lateral a plataforma de servicio	✓	
PLUMA, BRAZOS Y VARILLAJES			Sistema integrado de gestión del estado del vehículo		✓
Pluma de alcance de 5,7 m (18' 8")	✓		SEGURIDAD		
Brazo de alcance de 2,9 m (9' 6")	✓		Cámara retrovisora	✓	
Varillaje del cucharón, familia B1 con cáncamo de levantamiento	✓		Cámara de visión lateral derecha	✓	
SISTEMA ELÉCTRICO			Localizador de Accesorios PL161 Cat		✓
Baterías que no requieren mantenimiento de 1.000 CCA (×2)	✓		Palanca neutral (de traba) para todos los controles	✓	
Interruptor de desconexión eléctrica centralizada	✓		Placa antideslizante y pernos abocardados en la plataforma de servicio	✓	
Luces de trabajo LED con tiempo de demora programable	✓		Interruptor de parada secundaria del motor en la cabina accesible desde el suelo	✓	
Luz LED del chasis, luz de la pluma izquierda, luces de la cabina: 850 lúmenes	✓		Alarma de giro		✓
Luz de la pluma derecha		✓	Pasamanos y agarradera en el lado derecho (cumple con la norma ISO 2867:2011)	✓	
			Alarma de desplazamiento	✓	
			Protectores FOGS		✓
			Iluminación de inspección		✓

Kits y accesorios instalados por el distribuidor

Los accesorios pueden variar. Consulte con su distribuidor Cat para obtener más detalles.

CABINA

- Limpiaparabrisas inferior radial para 70/30 con lavaparabrisas
- Pedal eléctrico izquierdo y derecho para control de herramientas
- Kit de ventana trasera de doble salida
- Protector de lluvia y cubierta de luz de cabina
- Tragaluz de policarbonato

SEGURIDAD Y PROTECCIÓN

- Kit receptor Bluetooth
- Cinturón de seguridad retráctil de 75 mm (3")

SISTEMA ELÉCTRICO

- Cableado de arranque auxiliar

SERVICIO Y MANTENIMIENTO

- Soporte de pistola de engrase

PROTECTORES

- Parachoques lateral de caucho
- FOGS (no compatible con la tapa de las luces de la cabina ni el protector contra lluvia)
- Protector de malla en toda la parte delantera (no compatible con la cubierta de las luces de la cabina ni el protector contra la lluvia)
- Protector de malla en la mitad inferior delantera
- Protector antivandalismo de protección completa

La siguiente información se aplica a la máquina en el momento de la fabricación final configurada para la venta en las regiones cubiertas en este documento. El contenido de esta declaración es válido a partir de la fecha de emisión; sin embargo, el contenido relacionado con las características y especificaciones de la máquina está sujeto a cambios sin previo aviso. Para obtener información adicional, consulte el Manual de Operación y Mantenimiento de la máquina.

Para obtener más información sobre nuestras prácticas de sostenibilidad y nuestro progreso, visite <https://www.caterpillar.com/en/company/sustainability>.

Motor

- El Motor Cat® C4.4 cumple las normas de emisiones Tier 4 final de la EPA de EE.UU., Stage V de la Unión Europea y Japón 2014.
- Los motores diésel Cat deben usar ULSD (ultra-low sulfur diesel, diésel con contenido ultrabajo de azufre) con 15 ppm de azufre o menos o ULSD mezclado con los siguientes combustibles de menor intensidad de carbono hasta:
 - ✓ Un 20 % de biodiésel FAME (fatty acid methyl ester, éster metílico de ácido graso)*
 - ✓ Un 100 % de combustibles diésel renovables, HVO (hydrogenated vegetable oil, aceite vegetal hidrogenado) y GTL (gas-to-liquid, gas a líquido)

Consulte las instrucciones para una correcta aplicación. Comuníquese con su distribuidor Cat o consulte las recomendaciones de fluidos para máquinas Caterpillar (SEBU6250) para obtener más detalles.

*Los motores sin dispositivos de postratamiento pueden usar mezclas más altas de hasta un 100 % de biodiésel.

Sistema de aire acondicionado

- El sistema de aire acondicionado en esta máquina contiene el refrigerante de gases fluorados de efecto invernadero R134a (potencial de calentamiento global = 1.430). El sistema contiene 0,85 kg (1,9 lb) de refrigerante, con un equivalente de CO₂ de 1,216 toneladas métricas (1,340 tons EE.UU.).

Pintura

- En función de la mejor información disponible, la concentración máxima permitida, medida en partes por millón (ppm, parts per million), de los siguientes metales pesados en la pintura son:
 - Bario <0,01 %
 - Cadmio <0,01 %
 - Cromo <0,01 %
 - Plomo <0,01 %

Rendimiento acústico

ISO 6395 (exterior): 101 dB(A)

ISO 6396 (dentro de la cabina): 70 dB(A)

- Cuando la instalación y los procedimientos de mantenimiento se han efectuado correctamente, la cabina ofrecida por Caterpillar, probada con las puertas y las ventanas cerradas de acuerdo con la norma ANSI/SAE J1166 OCT98, cumple con los requisitos de la OSHA y la MSHA sobre los límites de exposición al ruido para el operador, vigentes en la fecha de fabricación.
- Es posible que se requiera protección para los oídos si se opera con una cabina y una estación del operador abiertas (cuando no se han realizado los procedimientos de mantenimiento correctamente o cuando se opera con las puertas y ventanas abiertas) durante períodos prolongados o en ambientes con altos niveles de ruido.

Aceites y fluidos

- En las fábricas de Caterpillar se usan refrigerantes de etilenglicol. El refrigerante/anticongelante para motor diésel Cat (DEAC, Diesel Engine Antifreeze/Coolant) y el refrigerante de larga duración (ELC, Extended Life Coolant) Cat se pueden reciclar. Consulte a su distribuidor Cat para obtener más información.
- Cat Bio HYDO™ Advanced es un aceite hidráulico biodegradable aprobado por la etiqueta ecológica de la Unión Europea.

- Es probable que haya fluidos adicionales. Consulte el Manual de Operación y Mantenimiento o la Guía de Aplicación e Instalación para conocer las recomendaciones completas de fluidos y los intervalos de mantenimiento.

Características y tecnologías

- Las siguientes características y tecnologías pueden contribuir al ahorro de combustible o la reducción de carbono. Las características pueden variar. Consulte con su distribuidor Cat para obtener más detalles.
 - Sistemas hidráulicos avanzados que equilibran la potencia y la eficiencia
 - La modalidad inteligente ajusta automáticamente la potencia de la máquina a los requisitos de excavación
 - La modalidad Eco minimiza el consumo de combustible para aplicaciones livianas.
 - Reduzca los costos de mantenimiento hasta en un 25 % con intervalos de mantenimiento prolongados
 - Los ventiladores de enfriamiento de alta eficiencia programables solamente funcionan cuando se necesitan
 - El nuevo filtro de aceite hidráulico ofrece una vida útil más prolongada con un intervalo de reemplazo de 3.000 horas

Reciclado

- Los materiales incluidos en las máquinas se clasifican como se indica a continuación con un porcentaje de peso aproximado. Debido a las variaciones de las configuraciones de los productos, los siguientes valores de la tabla pueden variar.

Tipo de material	Porcentaje de peso
Acero	82,67 %
Hierro	5,61 %
Metales no ferrosos	2,68 %
Mixtos metálicos	1,28 %
Mixtos metálicos y no metálicos	1,07 %
Plástico	1,35 %
Caucho	0,08 %
Mixto no metálico	0,23 %
Fluido	3,33 %
Otros	1,70 %
Sin categoría	0,00 %
Total	100 %

- Una máquina con una mayor tasa de reciclado garantizará un uso más eficiente de los valiosos recursos naturales y aumentará el valor del producto al final de su vida útil. Según la norma ISO 16714 (Maquinaria de movimiento de tierras - reciclado y recuperación - Terminología y método de cálculo), la tasa de reciclado se define como el porcentaje en masa (fracción de masa en porcentaje) de la máquina nueva potencialmente reciclable, reutilizable o ambas cosas. Todas las piezas de la lista de materiales se evalúan primero por tipo de componente según una lista de componentes definida por las normas ISO 16714 y CEMA (Asociación de Fabricantes de Equipos de Construcción) de Japón. Las piezas restantes se evalúan además para su reciclado en función del tipo de material.

Debido a las variaciones de la configuración de los productos, los siguientes valores de la tabla pueden variar.

Capacidad de reciclado: 97 %

Para obtener información más completa sobre los productos Cat, los servicios del distribuidor y las soluciones del sector, visite nuestro sitio web www.cat.com.

© 2022 Caterpillar

Todos los derechos reservados

Los materiales y las especificaciones están sujetos a cambios sin previo aviso. Las máquinas que aparecen en las fotografías pueden incluir equipo optativo. Consulte con su distribuidor Cat para conocer las opciones disponibles.

CAT, CATERPILLAR, LET'S DO THE WORK, sus respectivos logotipos, el color "Caterpillar Corporate Yellow", la imagen comercial de "Power Edge" y Cat "Modern Hex", así como la identidad corporativa y de producto utilizadas en la presente, son marcas registradas de Caterpillar y no pueden utilizarse sin autorización.

ASXQ2163-06 (09-2022)
Reemplaza ASXQ2163-05
Número de fabricación: 07F
(N Am)

